

Ultima planimetria in atti.
Formato stampa richiesto: A3 (297x420)
Richiedente: BR.TMRZ80E03B819X
Data: 09/09/2014 - n. T251384
Formato di acquisizione: A2 (420x594)
Formato di acquisizione: A3 (297x420)
Data presentazione: 04/05/1980 - Data: 09/09/2014 - n. T251384 - Richiedente: BR.TMRZ80E03B819X

Costo dei Fabbricati - Situazione al 09/09/2014 - Comune di REGGIO NELL'EMILIA (H223) - < Foglio: 132 - Particella: 415 - Subalterno: 5 >
LE TIMAVO n. 63 piano: T-1-3;

MODULARIO
F. 702, n. 423



MINISTERO DELLE FINANZE
DIREZIONE GENERALE DEL CATASTO E DEI SERVIZI TECNICI ERARIALI
NUOVO CATASTO EDILIZIO URBANO
(R. DECRETO-LEGE 19 APRILE 1979, n. 341)

Mon. A (Nuov. Catasto Edilizio Urbano)

Lire
350

Planimetria dell'immobile situato nel Comune di REGGIO EMILIA Via LE TIMAVO n. 63
Ditta LUCCHESINI ALESSIO PIRE I/R - LUCCHESINI ANNA MARIA PER I/R
Allegata alla dichiarazione presentata all'Ufficio Tecnico Esariale di REGGIO EMILIA

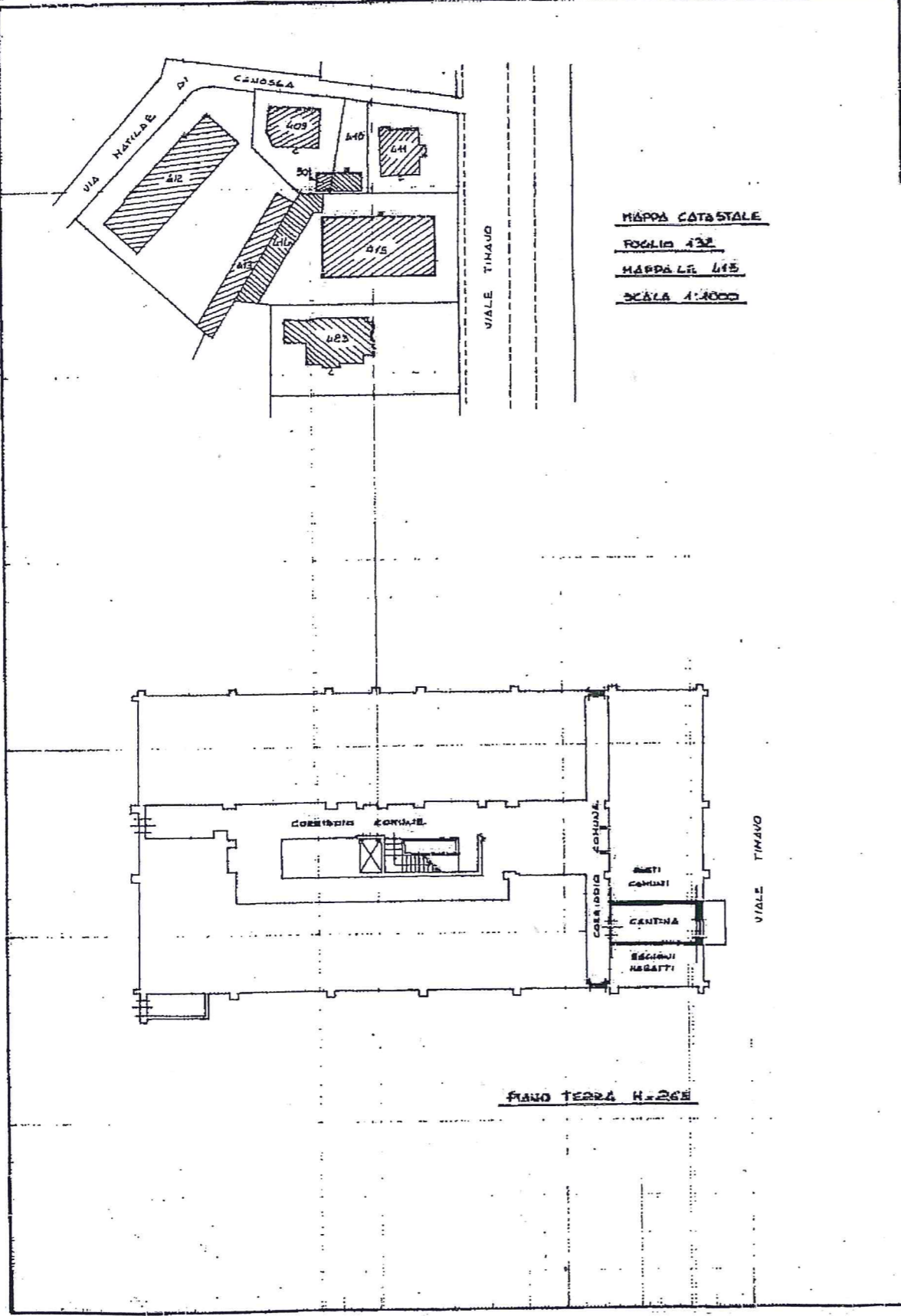

MAPPA CATASTALE
FOGLIO 132
MAPPA LE 415
SCALA 1:4000

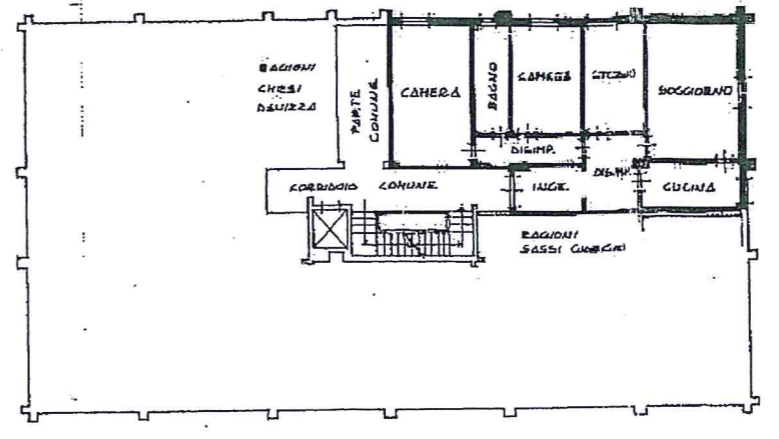

PRIMO PIANO H = 3,55

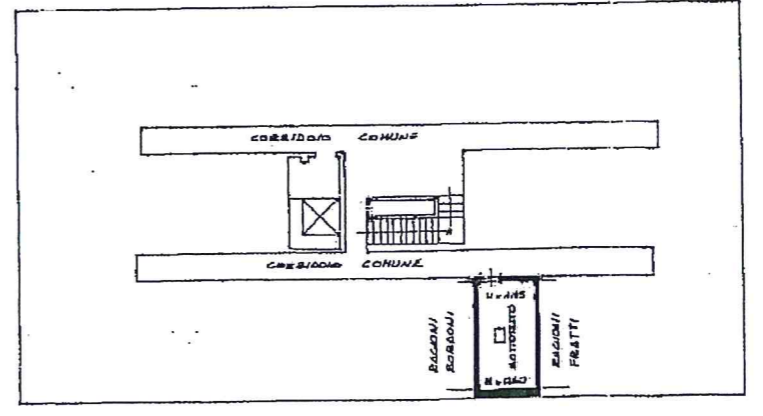

PIANO TERRA H = 2,65

ORIENTAMENTO
N
SCALA DI 1:200

SPAZIO RISERVATO PER LE ANNOTAZIONI D'UFFICIO
DATA
PROT. N°
F. 132
M. 415/5

Completato dal DR. LINA ZUCCHETTI
(Firma, nome e cognome del tecnico)
NOME LIONARDI
Iscritto all'Albo degli ARCHITETTI
della Provincia di REGGIO EMILIA
DATA 14/05/89
Firma: Lina Zucchetti

[Handwritten signature]

