5388

MINISTERO DELLE FINANZE

DIREZIONE GENERALE DEL CATASTO E DEI SERVIZI TECNICI ERARIALI

Mod. B (Nuovo Catasto Edilizio Urbano)

Lire 50

IS NUOVO CATASTO EDILIZIO URBANO

— Lotto D/2

Planimetria dell'immobile situato nel Comune di TORINO Via S. Frola n. 2

Ditta Istituto Nazionale Della Previdenza Sociale

Allegata alla dichiarazione presentata all'Ufficio Tecnico Erariale di TORINO

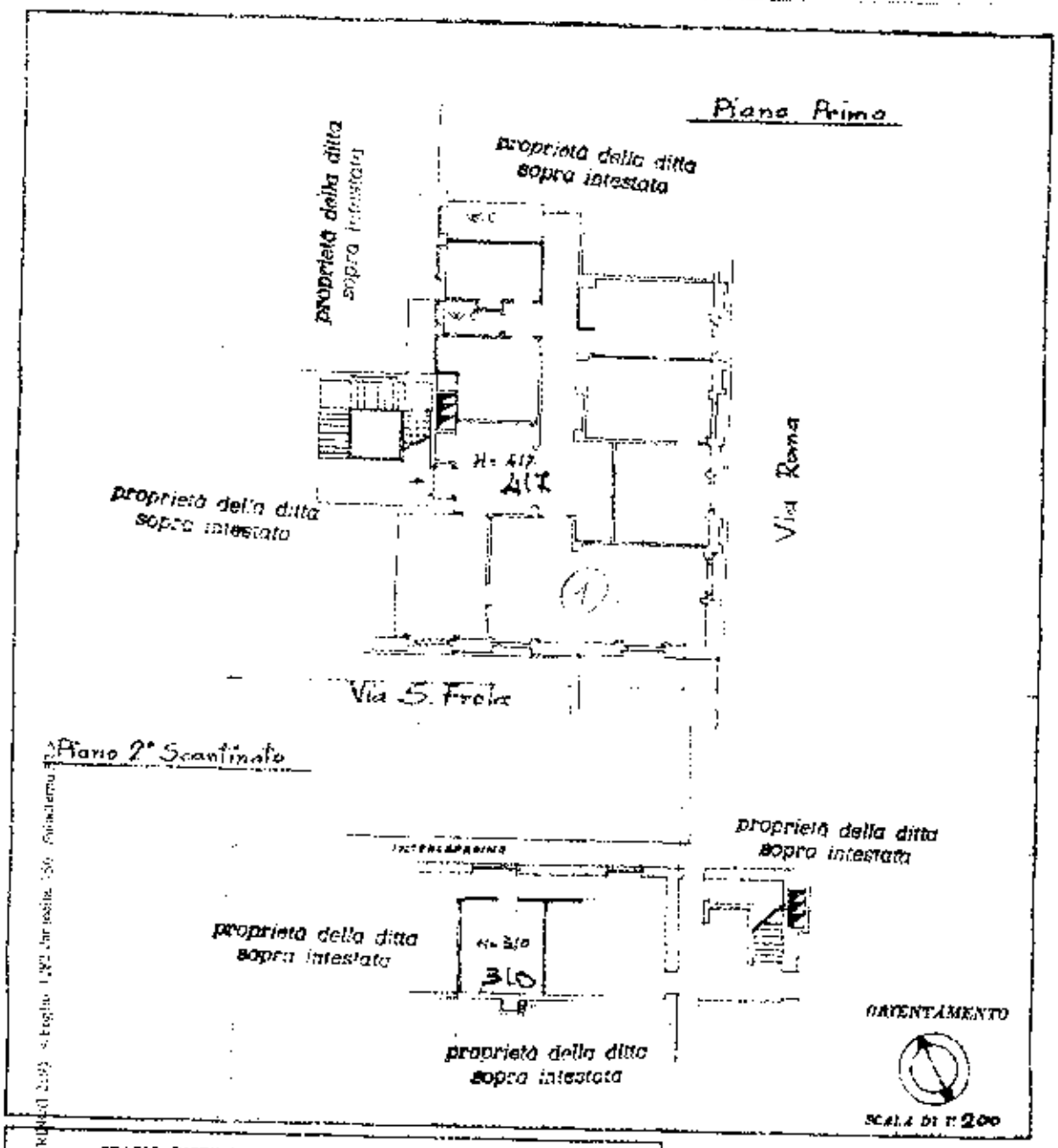

SPAZIO RISERVATO PER LE ANNOTAZIONI D'UFFICIO

DATA 19 OTT 1983

PROT. N.

Compilata dal Geometra SIMONI Cesare

Iscritto all'Albo di Funzionario INPS della Provincia di Sede Regionale Torino

DATA 20-5-83

Firma