

PIANO TERRENO

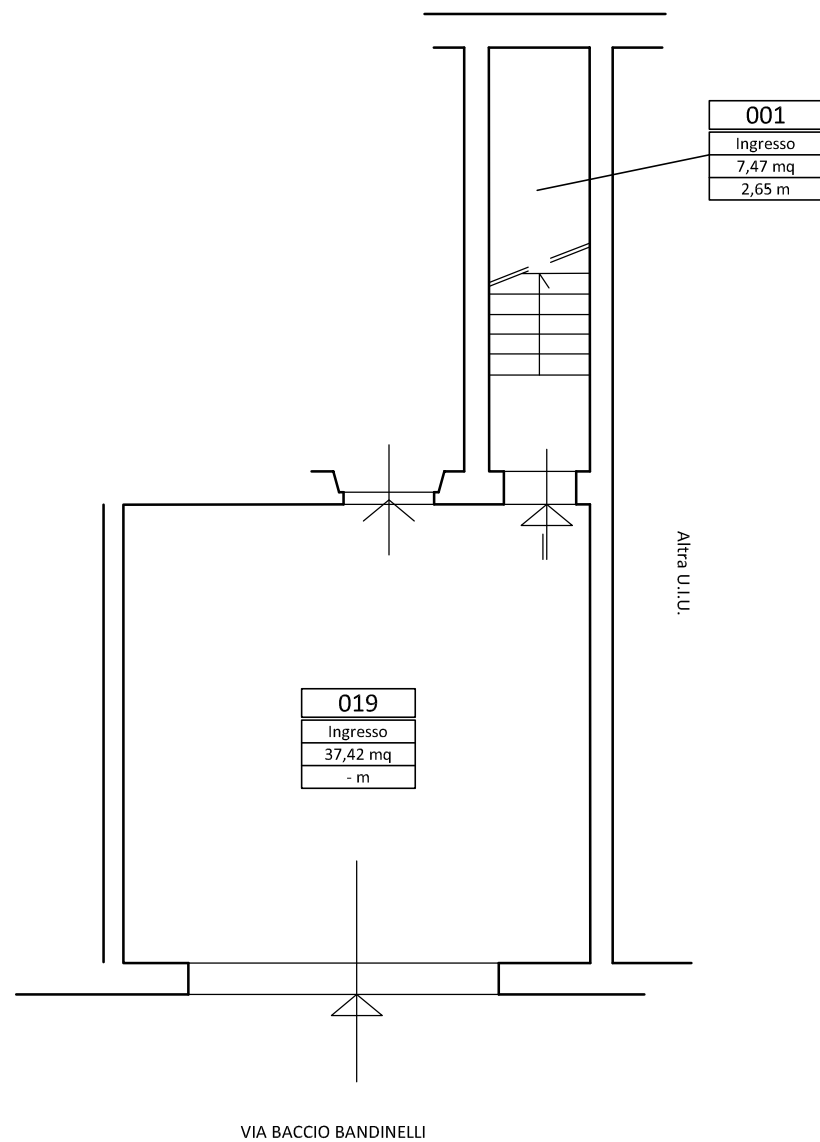

PIANO PRIMO

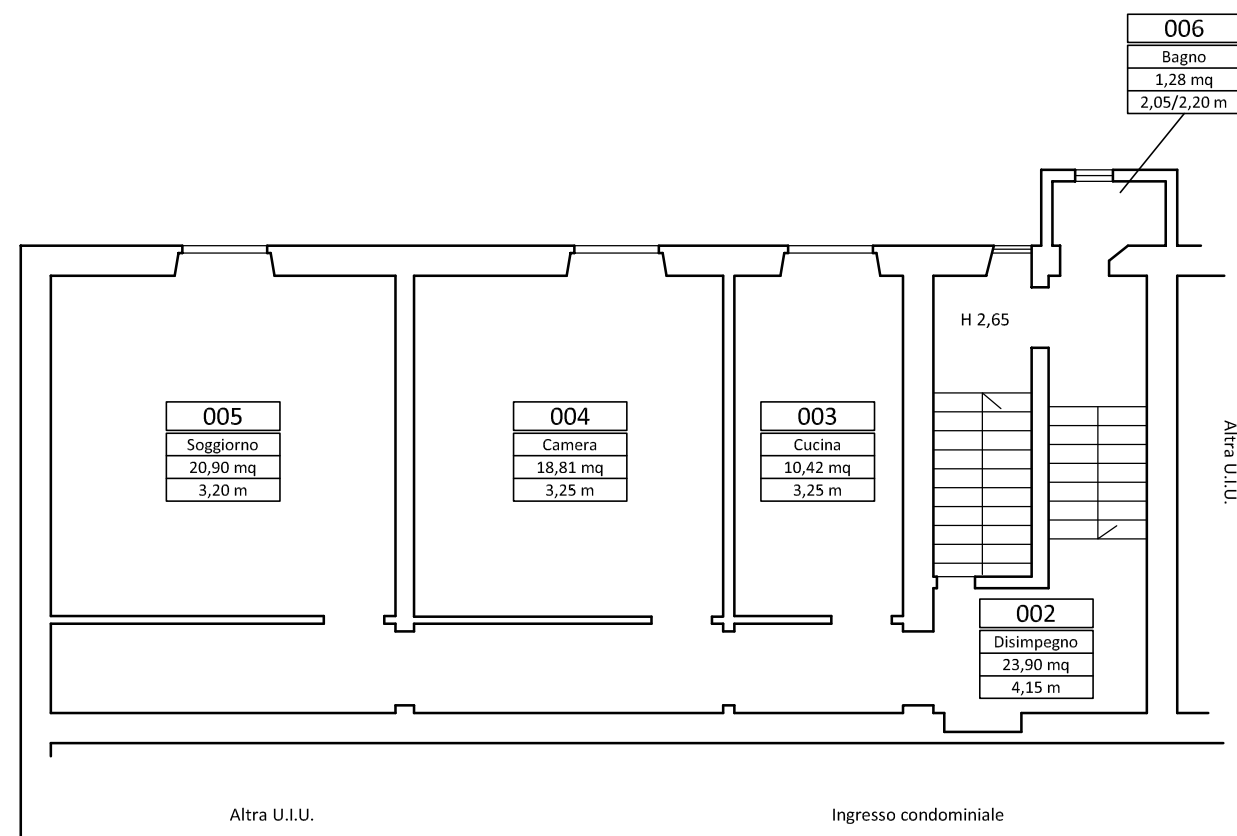

PIANO SOPPALCATO

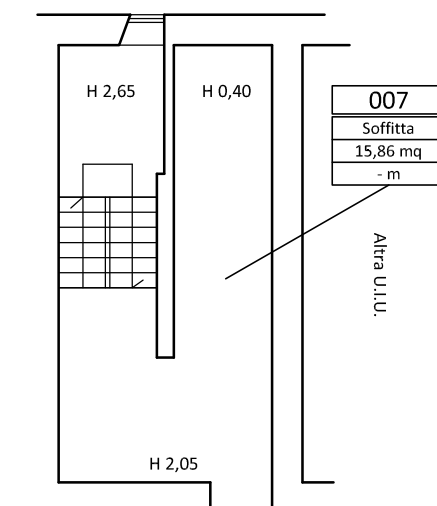

INVIMIT
Investimenti Immobiliari Italiani

Geom. Giovanni Vincenzo- F05-029-FI-002 - Via Baccio Bandinelli 82, P. T. - 1 - 2, Firenze
Planimetria - scala di rappresentazione 1:100

Sede Legale e Amministrativa - Via di Santa Maria in Via, 12 - 00187 Roma

Tel. 06.87725701 - Fax. 06.87725799

05/06/2017

Agenzia delle Entrate
CATASTO FABBRICATI
Ufficio Provinciale di
Firenze

Dichiarazione protocollo n. FI0053406 del 14/04/2017	
Planimetria di u.i.u. in Comune di Firenze	
Via Baccio Bandinelli	civ. 82
Identificativi Catastali:	Compilata da: Vezzani Marco
Sezione:	Iscritto all'albo: Geometra Dipendente Pubblico
Foglio: 71	Prov. N.
Particella: 400	
Subalterno: 501	

Scheda n. 1 Scala 1:200

PIANO TERRA

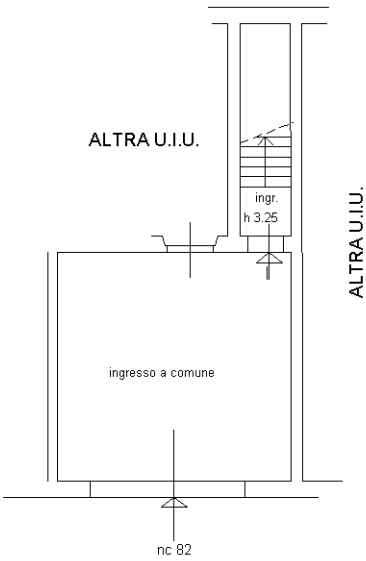

VIA BACCIO BANDINELLI

PIANO PRIMO

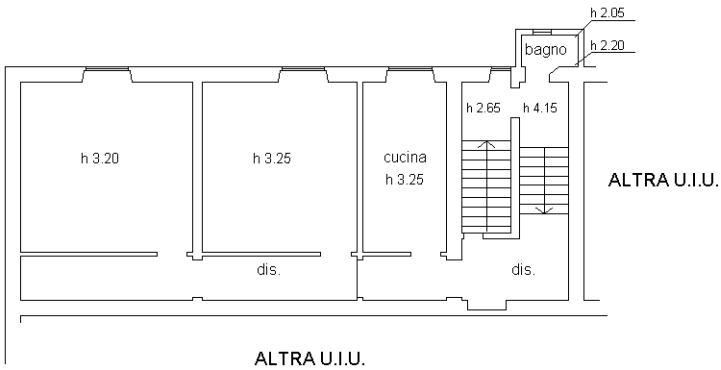

PIANO SECONDO
(SOFFITTA)

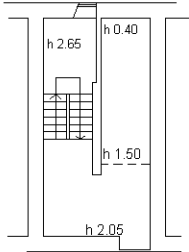

NORD

