

**Agenzia del Territorio
CATASTO FABBRICATI
Ufficio Provinciale di
Pisa**

Dichiarazione protocollo n. PI0204862 del 14/11/2007

Planimetria di u.i.u. in Comune di Pisa

Via Delle Case Dipinte

civ. 2

Identificativi Catastali:

Sezione:

Foglio: 121

Particella: 373

Subalterno: 13

Compilata da:

Gabrielli Letizia

Iscritto all'albo:

Ingegneri

Prov. Roma

N. 22829

Scheda n. 1

Scala 1:200

Abitazione
Piano III
int. 3
h = 3.50 m

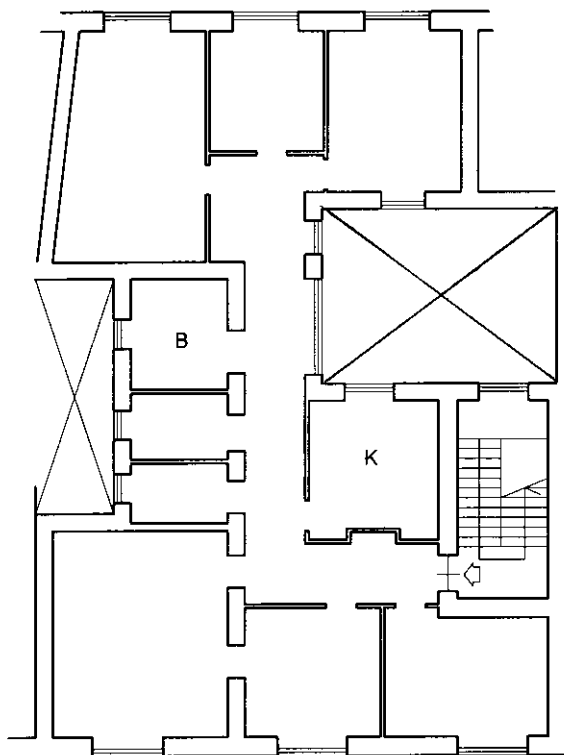

Via delle Case Dipinte

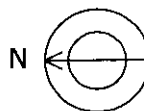

Catasto dei Fabbricati - Situazione al 01/08/2018 - Comune di PISA (G702) - < Foglio: 121 - Particella: 373 - Subalterno: 13 >
VIA DELLE CASE DIPINTE n. 2 piano: 3 interno: 3;

Ultima planimetria in atti