

Catasto dei Fabbricati - Situazione al 16/04/2015 - Comune di ROMA (H501) - < Foglio: 534 - Particella: 73 - Subalterno: 30 >
VIA LUCA SIGNORELLI n° 6 piano S1

10 metri

MODULANO
E. 789 mod. 488



MINISTERO DELLE FINANZE
DIREZIONE GENERALE DEL CATASTO E DEI SERVIZI TECNICI ERARIALI

NUOVO CATASTO EDILIZIO URBANO

Lite 300

(R. DECRETO-LEGGI 11 APRILE 1986, N. 657)

Planimetria dell'immobile situato nel Comune di ROMA
Ditta L. P. SIGNORELLI
Via L. SIGNORELLI
Allegata alla dichiarazione presentata all'Ufficio Tecnico Erariale di ROMA

Mod. A (Nuovo Catasto Edificio Urbano)

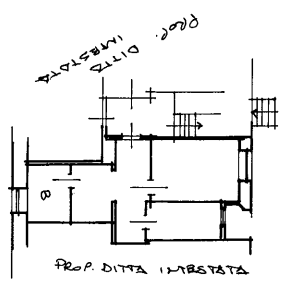

Piave 54
L.V.T. 4
H. 3,00

2 SOSTITUZIONE DI

IN CAMBIO DI DERIVAZIONE DA ATTIVAZIONE A UFFICIO
ESONE NUOVO (SOSTITUZIONE) ESISTENTE

SPAZIO RISERVATO PER LE ANNOTAZIONI D'UFFICIO

DATA PROT. N°	F. 534
	P. 73
	Sub. 30

Completare dal SEMPRE ALTERNATIVO PALESTRA
(Tracce, nome e cognome del firmatario)

Inscritto all'Albo dei CAPI INGEGNERI
della Provincia di VIAREGGIO
DATA 15-4-1987
Firma: [Signature]

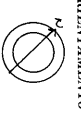

Ultima planimetria in atti