

36

MINISTERO DELLE ATTIVITÀ ECONOMICHE
 DIREZIONE GENERALE DEL CATASTO E DEI SERVIZI TECNICI ERARIALI
ACCERTAMENTO GENERALE DELLA PROPRIETÀ IMMOBILIARE URBANA
 (R. DECRETO LEGGE 15 APRILE 1952 - N. 1662)

(R. D. L. 13 aprile 1939 - XVII, n. 802)

Planimetria degli immobili urbani denunciati con la Scheda N° 6453569
 Comune Piacenza
 Via Serafini

COMUNE
 di Piacenza
 Talloncino di riscontro
 DELLA
 SCHEDA NUMERO
 6453569

AVVERTENZA: Il presente talloncino deve essere incollato a cura del dichiarante sulla planimetria (riprodotta in unità immobiliare denunciata con la presente scheda) da presentare al notaio dall'articolo 7 del R. D. L. 13 aprile 1939 - XVII, n. 802.

10-95/5

Prop. Eredi Marchese Malvicini

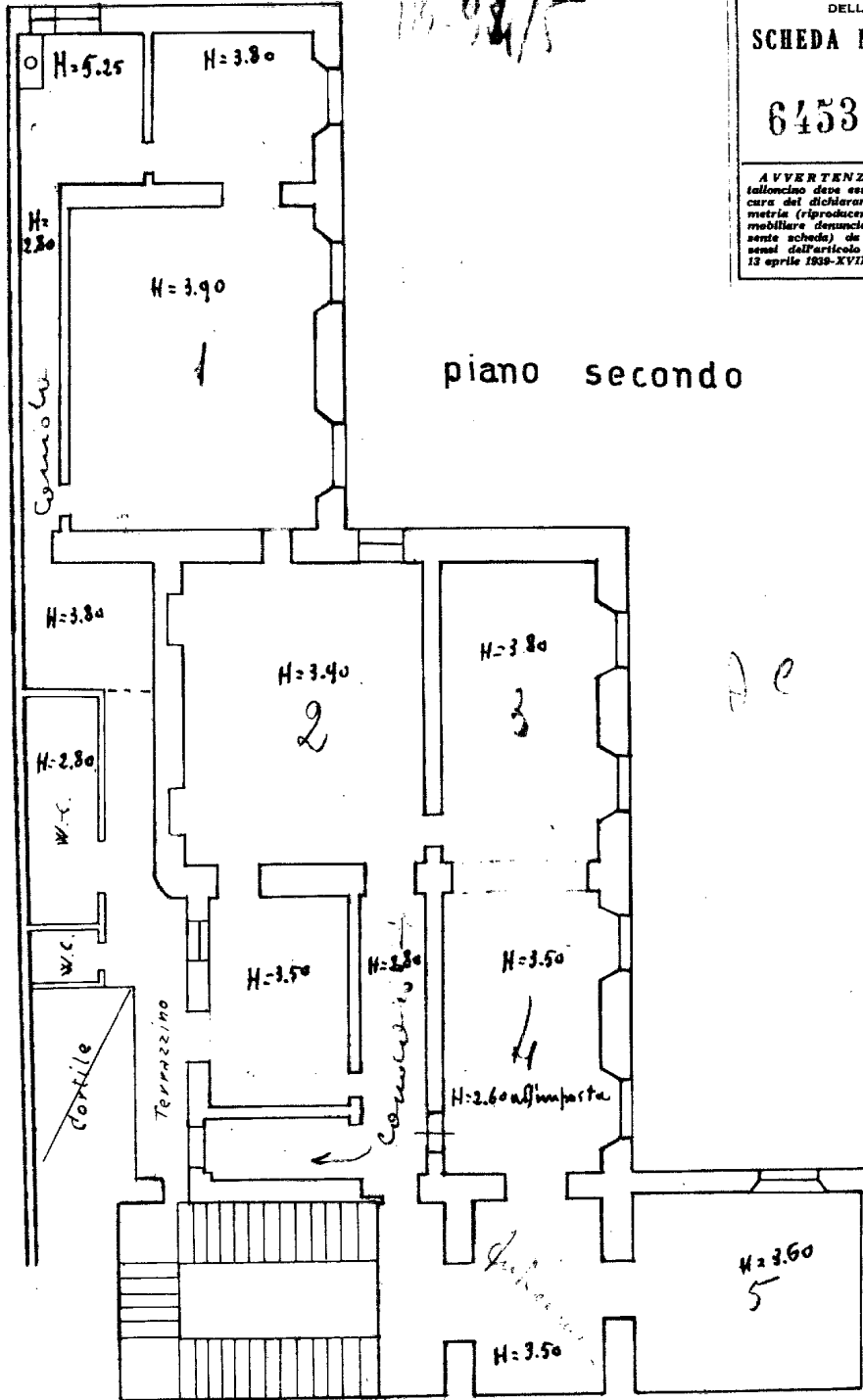

piano secondo

Prop. Ditta Sopra Intestata

SCALA n. 1:100
 Compilata dal
 Tecnico Catastale

ACCERTAMENTO GENERALE DELLA PROPRIETA' IMMOBILIARE URBANA
(R. DECRETO LEGGE 13 APRILE 1959 - VIII N° 652)

Planimetria degli immobili urbani denunciati con la Scheda N° 64
Comune Piacenza
Via Serafini
Ditta Demanio dello Stato

(R. D. L. 13 aprile 1959)

COMUNE

di Piacenza

Talloncino
DI
SCHEDA

615

AVVERTI
talloncino del
catasto del
catasto (riprodotto
mobiliare denun-
ziante scheda) di
senza dell'articolo
13 aprile 1959 - XVII.

Prop. Eredi Marchese Malvicini

piano terreno

Via Serafini

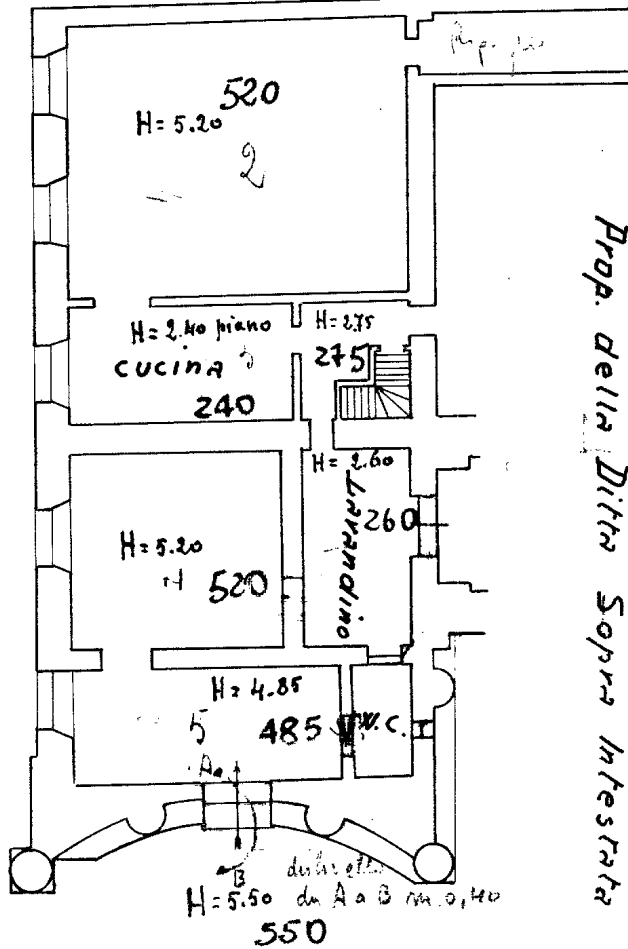

Prop. della Ditta Sopra Infestrata

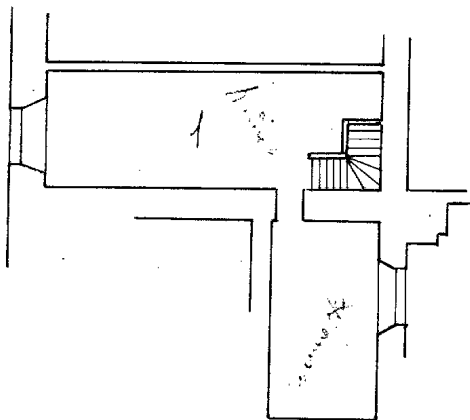

p. amm.

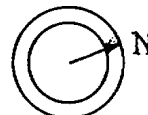

SCALA di 1:100
Compilata dal
Tecnico Catastale

MINISTERO DELLE FINANZE

DIREZIONE GENERALE DEL CATASTO E DEI SERVIZI TECNICI CATASTRALE

ACCERTAMENTO GENERALE DELLA PROPRIETA' IMMOBILIARE URBANA

(R. DECRETO LEGGE 25 APRILE 1950-1791 (1950))

33

Planimetria degli immobili urbani denunciati con la Scheda N° 6447031

Comune Piacenza

Bitta Demanio dello Stato

Via Serafini

115-94/2

Eredi Marchese Malvicini

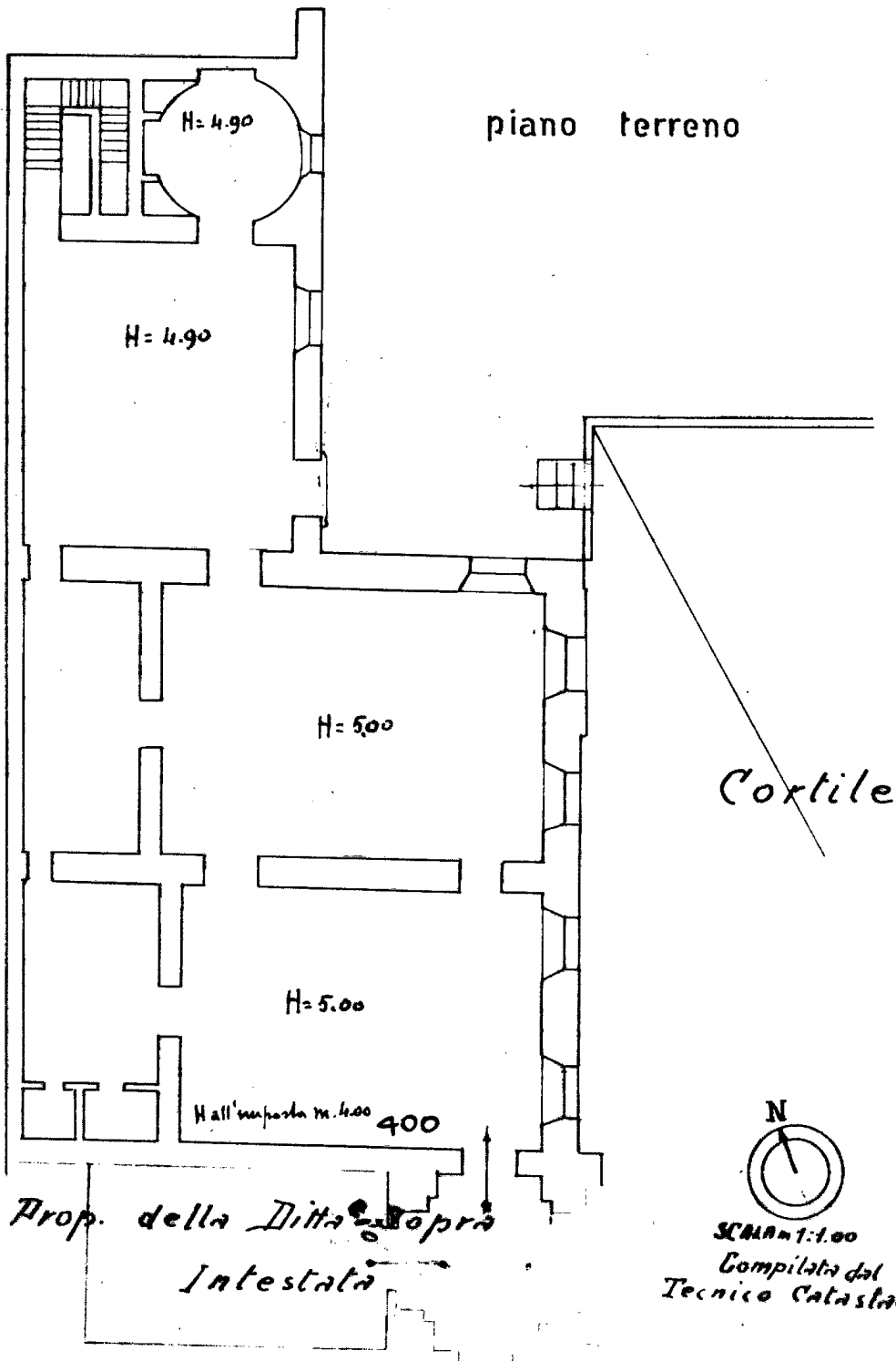

N
SCALA 1:1.00
Compilata dal
Tecnico Catastale

34 ACCERTAMENTO GENERALE DELLA PROPRIETA' IMMOBILIARE URBANA
(R. DECRETO LEGGE 13 APRILE 1939-XVII N° 652)

Planimetria degli immobili urbani denunciati con la Scheda N° 6453567
Comune di Piacenza
Via Serafini

Bitta Demanio dello Stato

Intestata 15-94/3

Bitte

ACCERTAMENTO GENERALE DELLA PROPRIETA' IMMOBILIARE URBANA (R.D.L. 13 aprile 1939-XVII, n. 652)
COMUNE di <u>Piacenza</u>
Talloncino di riscontro DELLA SCHEDA NUMERO <u>6453567</u>
<small>AVVERTENZA: Il presente talloncino deve essere incollato a cura del dichiarante sulla planimetria (riproduttore la unita immobiliare denunciata con la presente scheda) da presentare ai sensi dell'articolo 7 del R. D. L. 13 aprile 1939-XVII, n. 652.</small>

Via Serafini

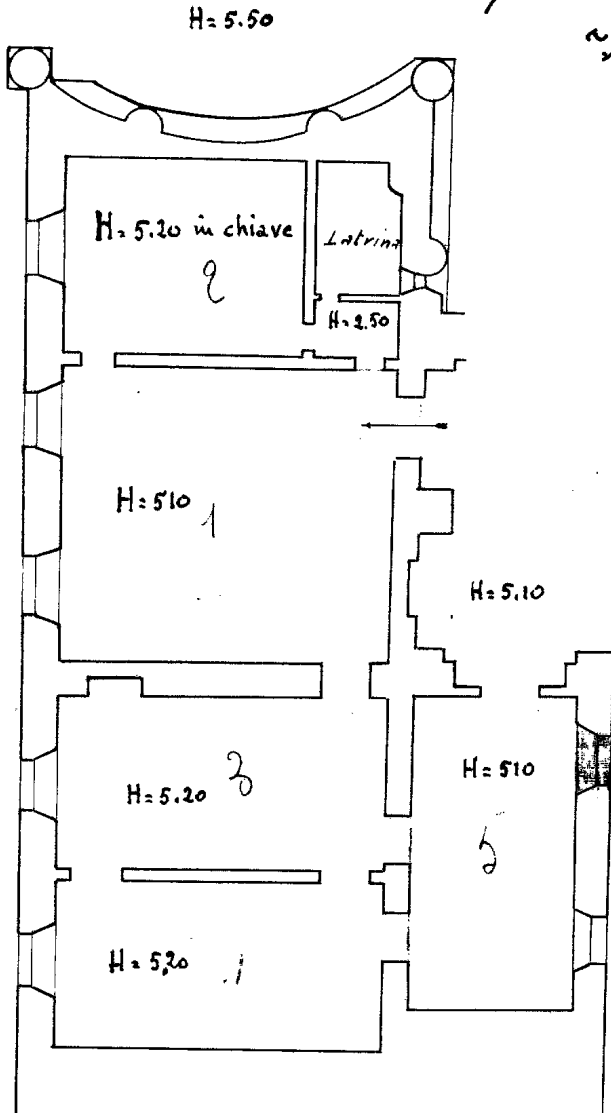

Prop. della

piano terreno

Prop. Scaglia Vittorio e Carlo

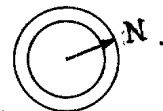

SCALA 1:100
Compilata dal
Tecnico Catastale