



Lire
15

NUOVO CATASTO EDILIZIO URBANO

(R. DECRETO-LEGGE 13 APRILE 1959, N. 652)

Planimetria dell'immobile situato nel Comune di Chioggia Via Saloni

Ditta Demania dello Stato

Allegata alla dichiarazione presentata all'Ufficio Tecnico Erariale di Venezia

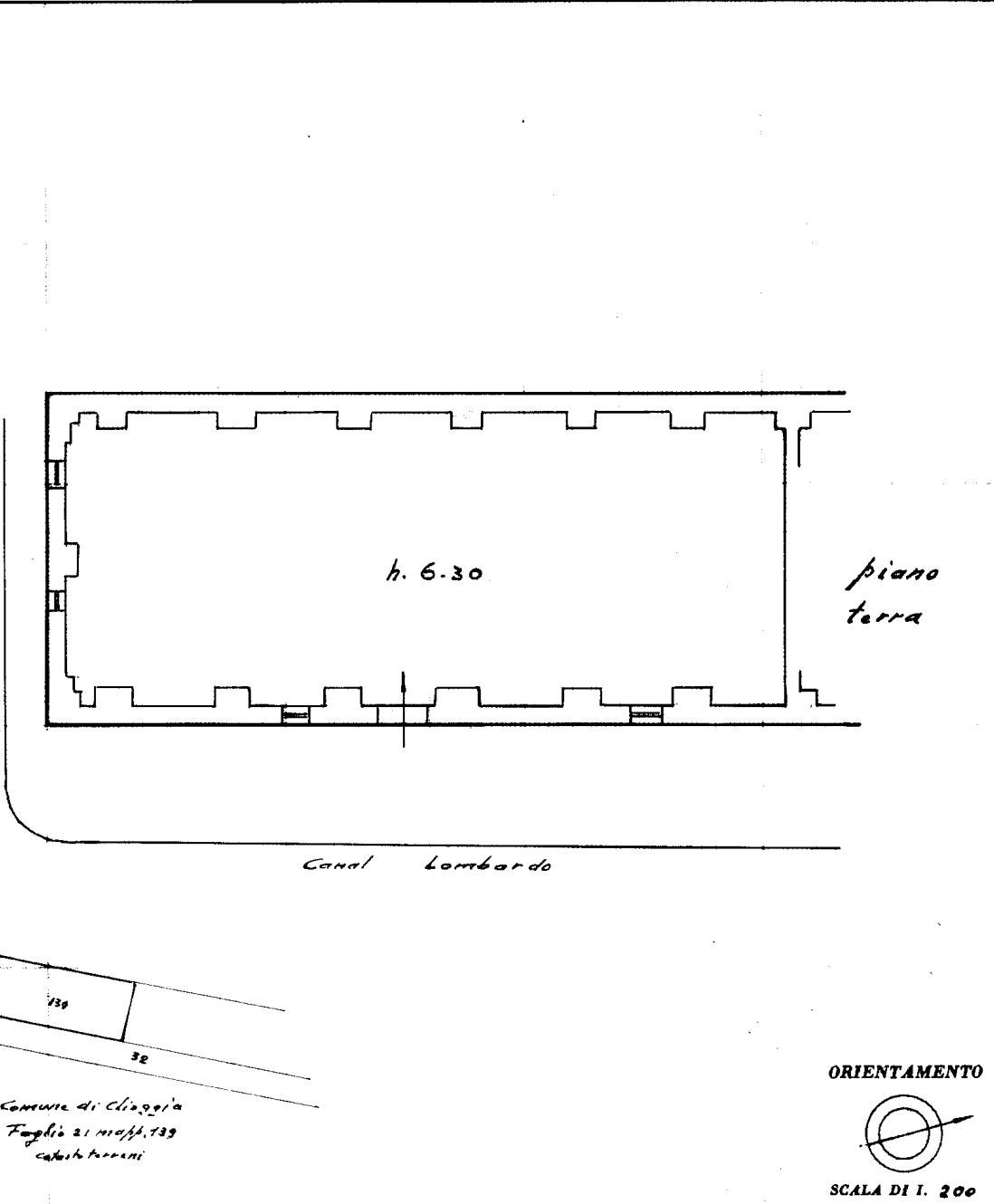

SPAZIO RISERVATO PER LE ANNOTAZIONI D'UFFICIO

DATA	21/10/73
PROT. N°	
78	

Compilata dal Geometra
(Titolo, nome e cognome del tecnico)
Giuseppe Dell'Antonia

Iscritto all'Albo de Tecnico I Sezione
della Provincia di _____

DATA 6 Ottobre 1973

Firma: Giuseppe Dell'Antonia



Lire
15

NUOVO CATASTO EDILIZIO URBANO

(R. DECRETO-LEGGE 13 APRILE 1939, N. 682)

Planimetria dell'immobile situato nel Comune di Chioggia Via Saleni

Ditta Demanio dello Stato

Allegata alla dichiarazione presentata all'Ufficio Tecnico Erariale di Venezia

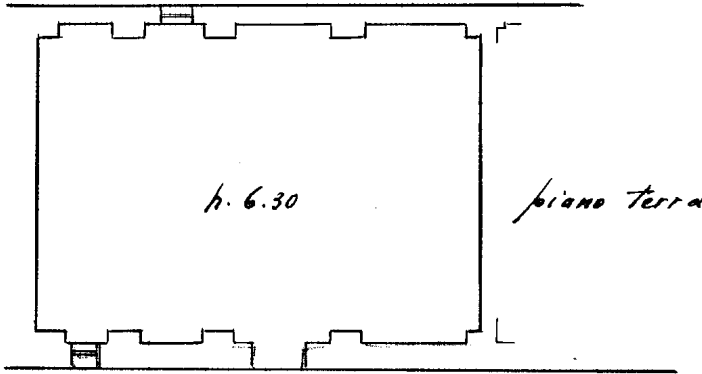

Canal Lombardo

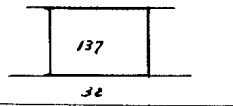

Catasto terreni
Comune di Chioggia
Fg. 21 mapp. 137

ORIENTAMENTO

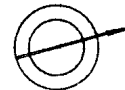

SCALA DI 1:200

SPAZIO RISERVATO PER LE ANNOTAZIONI D'UFFICIO

DATA

PROT. N°

8°

21/184/3

Compilata dal Geometra

(Titolo, nome e cognome del tecnico)

Giuseppe De Antonis

Iscritto all'Albo de Tecnici I. Sezione

della Provincia di

DATA 6 Marzo 1973

Firma: Giuseppe De Antonis



MINISTERO DELLE FINANZE
DIREZIONE GENERALE DEL CATASTO E DEI SERVIZI TECNICI ERARIALI
NUOVO CATASTO EDILIZIO URBANO

Lire
15

(R. DECRETO-LEGGE 13 APRILE 1939, N. 662)

Planimetria dell'immobile situato nel Comune di Chioggia Via Salomi
Ditta Demanio dello Stato
Allegata alla dichiarazione presentata all'Ufficio Tecnico Erariale di Venezia

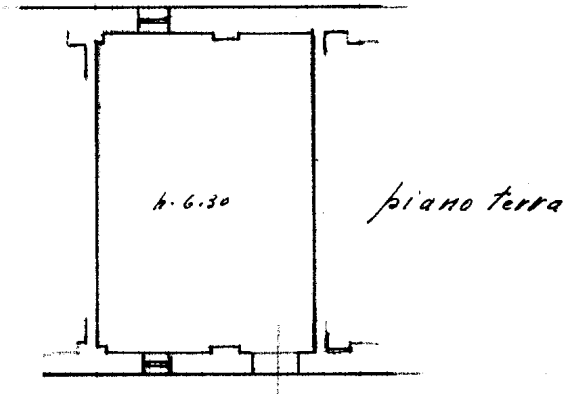

Canal Lombardo



ORIENTAMENTO

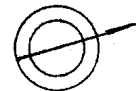

SCALA DI I. 200

SPAZIO RISERVATO PER LE ANNOTAZIONI D'UFFICIO

DATA
PROT. N°

81

21/181/4

Compilata dal Giometra
(Titolo, nome e cognome del tecnico)
Giuseppe De Antonia
Iscritto all'Albo de Tecnico 2. Sezione
della Provincia di _____
DATA 6 Marzo 1973
Firma: Giuseppe Fedotina



MINISTERO DELLE FINANZE
DIREZIONE GENERALE DEL CATASTO E DEI SERVIZI TECNICI ERARIALI
NUOVO CATASTO EDILIZIO URBANO

Lire
15

(R. DECRETO-LEGGE 13 APRILE 1939, N. 652)

Planimetria dell'immobile situato nel Comune di Chioggia Via Saloni
Ditta Demanio dello Stato
Allegata alla dichiarazione presentata all'Ufficio Tecnico Erariale di Venezia

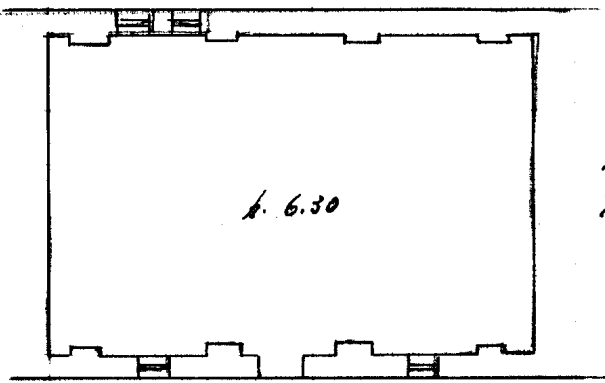

piano
terra

Canal Lombardo

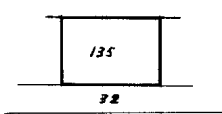

Catasto Terrano
Comune di Chioggia
Fg. 21 mapp. 135

ORIENTAMENTO

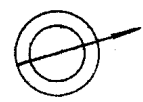

SCALA DI I. 200

SPAZIO RISERVATO PER LE ANNOTAZIONI D'UFFICIO

DATA
PROT. N°
8"

21/181/5

Compilata dal Geometra
(Titolo, nome e cognome del tecnico)
Giuseppe De Antonis
Iscritto all'Albo de Tecnico Edilizio
della Provincia di _____
DATA 6 Marzo 1972
Firma: Giuseppe De Antonis



Lire
15

NUOVO CATASTO EDILIZIO URBANO

(R. DECRETO-LEGGE 13 APRILE 1936, N. 652)

Planimetria dell'immobile situato nel Comune di Chioggia Via Saloni

Ditta Demanio dello Stato

Allegata alla dichiarazione presentata all'Ufficio Tecnico Erariale di Venezia

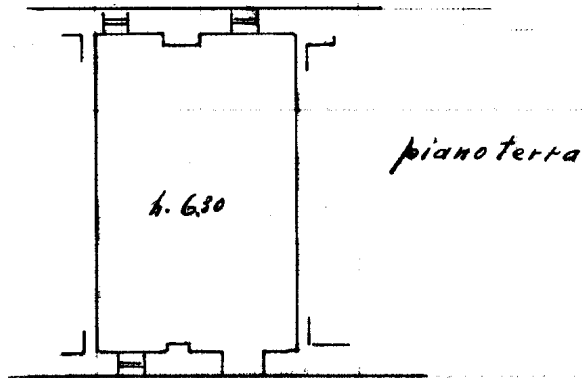

Qual Lombardo

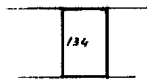

Catasto Terreno
Comune di Chioggia
Fg. 21 mapp. 134

ORIENTAMENTO

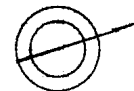

SCALA DI I. 200

SPAZIO RISERVATO PER LE ANNOTAZIONI D'UFFICIO

DATA

PROT. N°

27

8°

21/187/6

Compilata dal geometra

(Titolo, nome e cognome del tecnico)

Giuseppe De Rota

Iscritto all'Albo de Tecniche 2. Sezione

della Provincia di

DATA 6 Marzo 1973

Firma: Giuseppe De Rota



Planimetria di u.i.u. in Comune di CHIOGGIA via SALONI civ. 181

PIANO TERRA

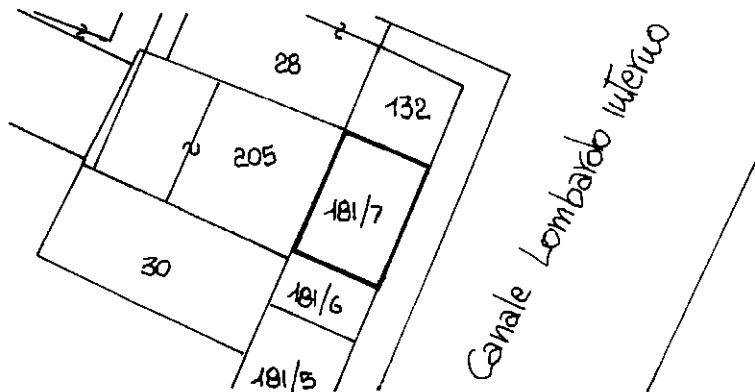
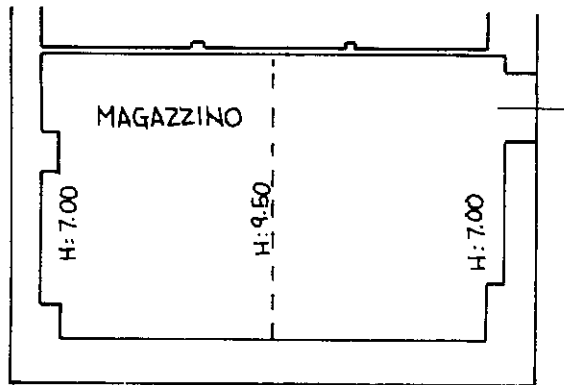

ESTRATTO DI MAPPA FG. 21
COMUNE DI CHIOGGIA SCALA 1:1000

ORIENTAMENTO



SCALA DI 1:200

Roma - Istituto Poligrafico e Zecca dello Stato - P.V.

SOSTITUZIONE DI PLANIMETRIA PER FRAZIONAMENTO DEL FG. 21 MAPPA 181 SUB. 7 ASSUME FG. 21 MAPPA 181 SUB. 10

Dichiarazione di N.C.
Denuncia di variazione

Compilata dal Geom. Descara Anna Maria
(Titolo, cognome e nome)

RISERVATO ALL'UFFICIO
Descara
18/10/10

Identificativi catastali
F. 21
n. 181 sub. 10

Iscritto all'albo dei Geometri
della provincia di Venezia n. 459



Planimetria di u.i.u. in Comune di CHIOGGIA via SALONI civ. 181

PIANO TERRA

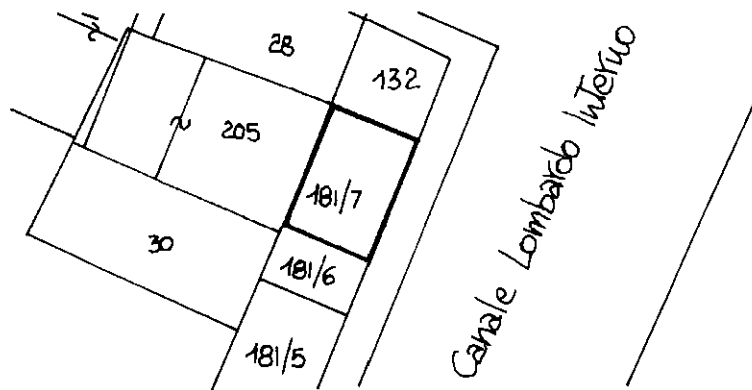
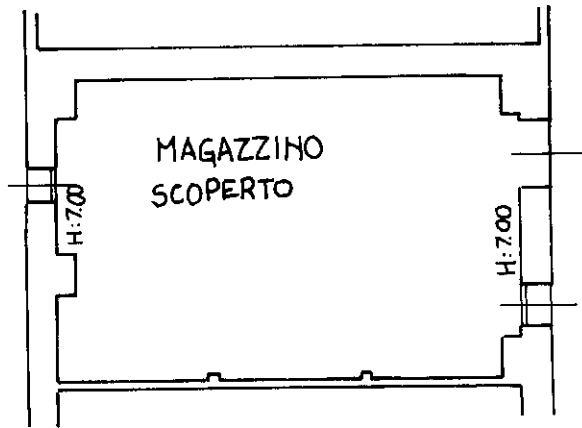

ESTRATTO DI MAPPA FG. 21
COMUNE DI CHIOGGIA SCALA 1:1000

ORIENTAMENTO

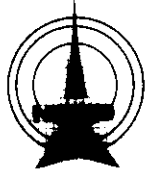

SCALA DI 1:200

Roma - Istituto Poligrafico e Zecca dello Stato - P.V.

CASTRONNE DI ANIETUMIA PER EDIZIONAMENTO FG 21 MAPPE 181 SUB. 7 ASSUME FG. 21 MAPPE 181 SUB. 11

Dichiarazione di N.C.
Denuncia di variazione

Compilata da Geom. Pescara Anna Maria
(titolo, cognome e nome)

RISERVATO ALL'UFFICIO

Handwritten signature

Identificativi catastali
F. 21 11

Iscritto all'albo dei Geometri
della provincia di Venezia n. 1459

Handwritten signature