

Scala n. 1
Scala 1: 200

Agenzia delle Entrate
CATASTO FABBRICATI
Ufficio provinciale di
Ascoli

Dichiarazione protocollo n. AP0096002 del 25/11/2015
Planimetria di u.i.u. in Comune di Ascoli Piceno
Corso Giuseppe Mazzini
civ. 307-309-31

Identificativi Catastali:
Sezione: Foglio: 169
Particella: 968
Subalterno: 2

Compilata da:
Accorroni Gabriele
Iscritto all'albo:
Geometri
Prov. Ancona
N. 2129

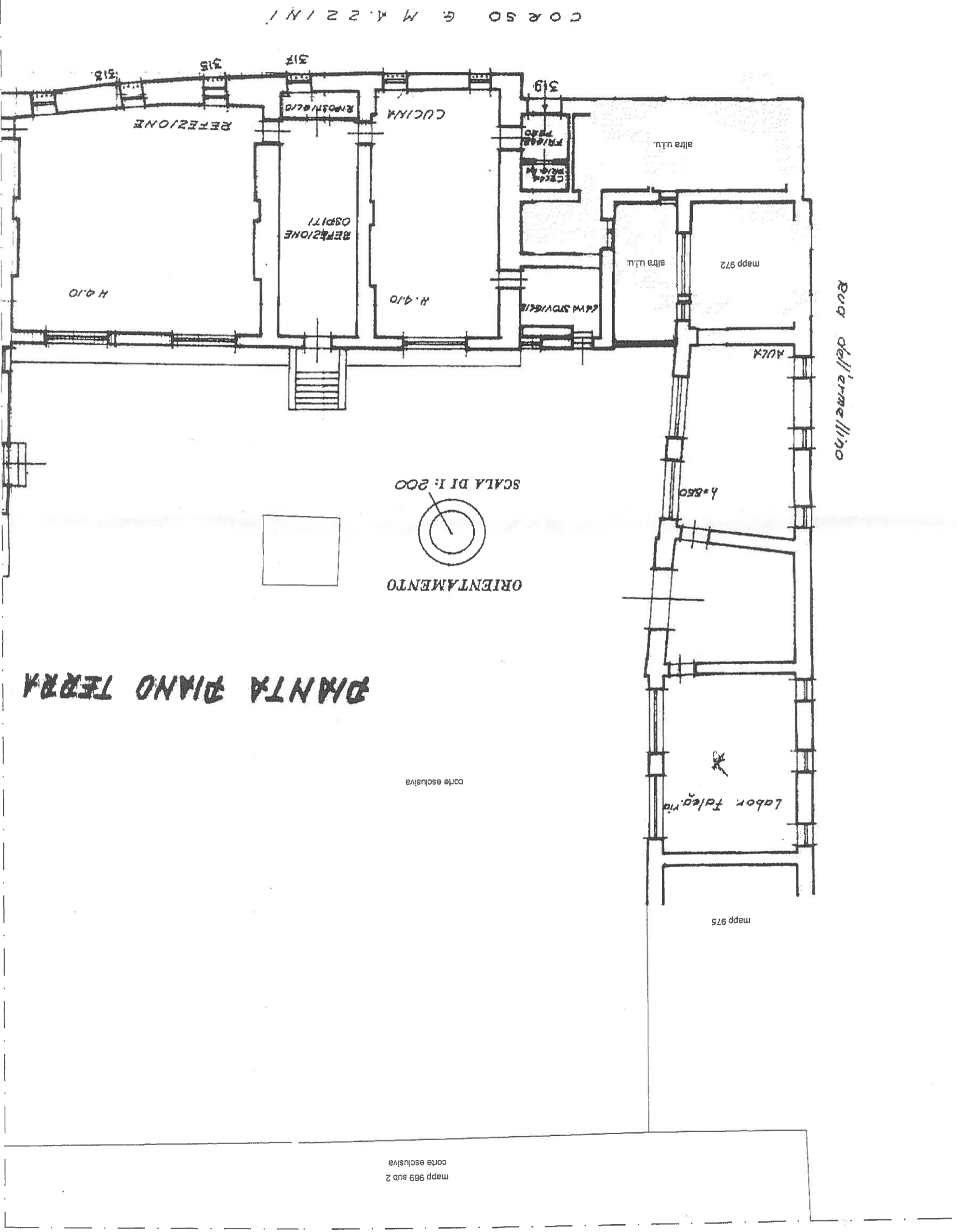

Agenzia delle Entrate
CATASTO FABBRICATI
Ufficio provinciale di
Ascoli

Dichiarazione protocollo n. AP0096002 del 25/11/2015
Planimetria di u.i.u. in Comune di Ascoli Piceno
Corso Giuseppe Mazzini

civ. 307-309-31

Identificativi Catastali:
Sezione:
Foglio: 169
Particella: 968
Subalterno: 2

Compilata da:
Accorroni Gabriele
Iscritto all'albo:
Geometri
Prov. Ancona

N. 2129

CORSO G. MAZZINI

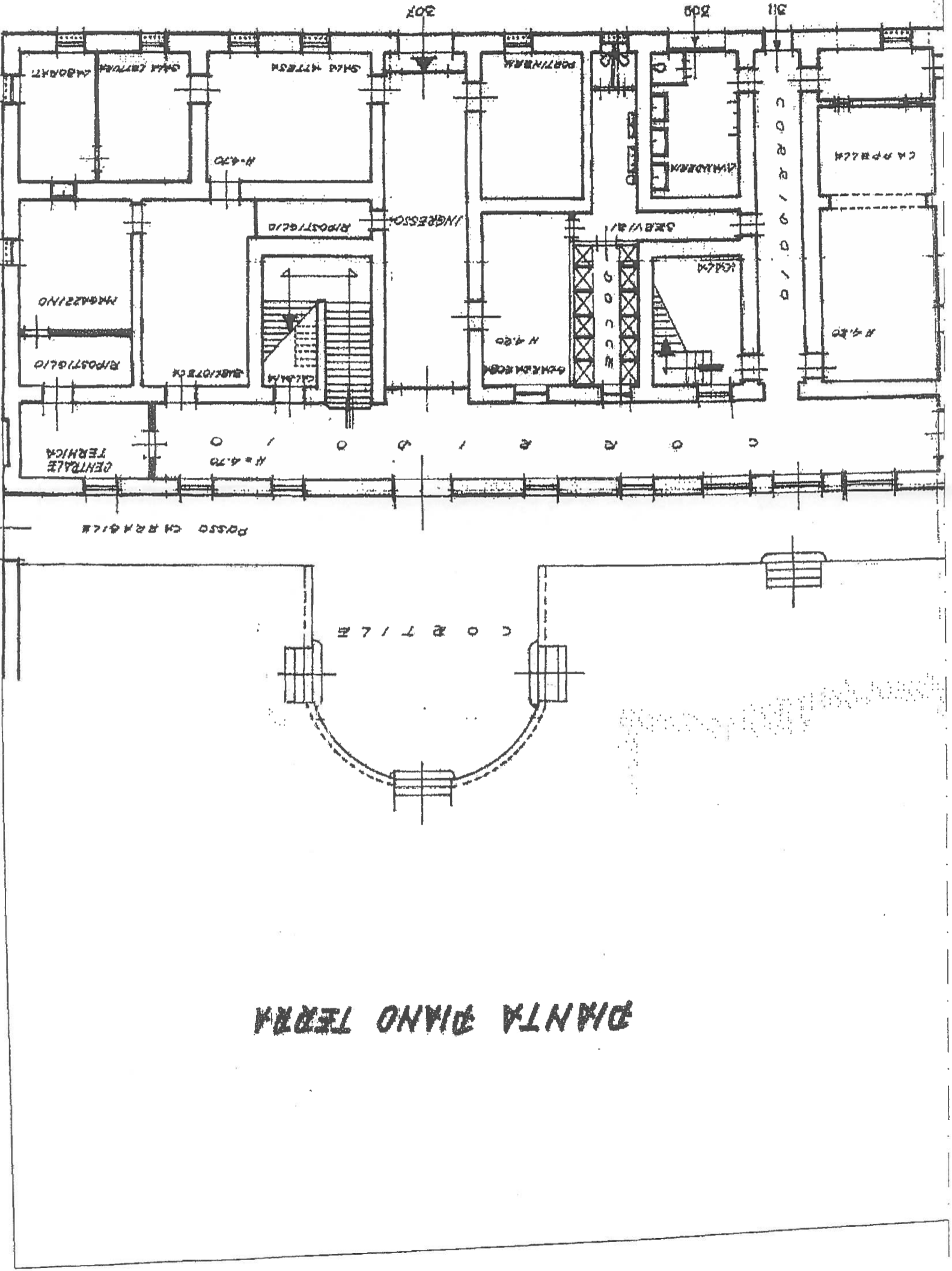

DANTA PIANO TERRA

Catasto dei Fabbricati - Situazione al 19/06/2018 - Comune di ASCOLI PICENO (A462) - Foglio: 169 Particella: 968 - Subalterno 2 > Immobile graffato
CORSO GIUSEPPE MAZZINI n. 307 n. 309 n. 311 piano: T-1-2-3;
Fig. Pietro Alamanni

Data: 19/06/2018
 Foglio: 169
 Particella: 968
 Subalterno: 2

Agenzia delle Entrate
CATASTO FABBRICATI
 Ufficio provinciale di
 Ascoli

Dichiarazione protocollo n. AP0096002 del 25/11/2015
 Planimetria di u.i.u. in Comune di Ascoli Piceno
 Corso Giuseppe Mazzini
 giv. 307-309-31

Identificativi Catastali:
 Sezione:
 Foglio: 169
 Particella: 968
 Subalterno: 2

Compilata da:
 Accorroni Gabriele
 Iscritto all'albo:
 Geometri
 Prov. Ancona
 N. 2129

PIANTA PIANO PRIMO

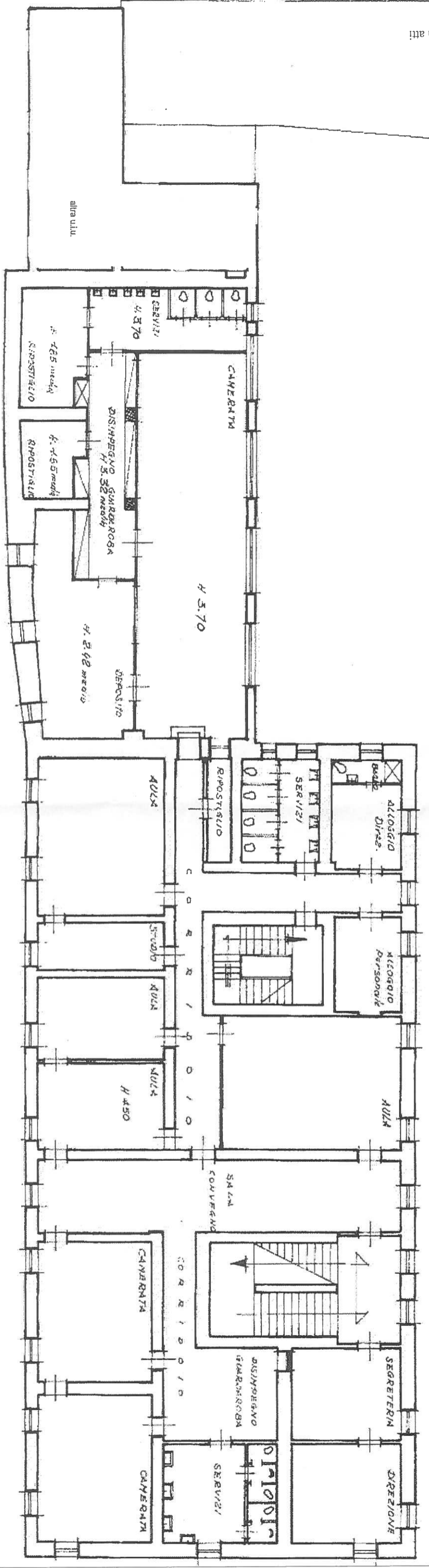

CORSO G. MAZZINI

Catasto dei Fabbricati - Situazione al 19/06/2018 - Comune di ASCOLI PICENO(A462) - < Foglio: 169 Particella: 968 - Subalterno 2 > Immobile graffiato
 CORSO GIUSEPPE MAZZINI n. 307 n. 309 n. 311 piano: T-1-2-3;

SCALA DI 1:200

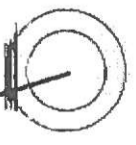

Agenzia delle Entrate
CATASTO FABBRICATI
Ufficio provinciale di
Ascoli

Dichiarazione protocollo n. AP0096002 del 25/11/2015
Planimetria di u.i.u. in Comune di Ascoli Piceno
Corso Giuseppe Mazzini

Identificativi Catastali:
Sezione:
Foglio: 169
Particella: 968
Subalterno: 2

Compilata da:
Accorroni Gabriele
Isritto all'albo:
Geometri
Prov. Ancona N. 2129

PIANTA PRIMO SECONDO

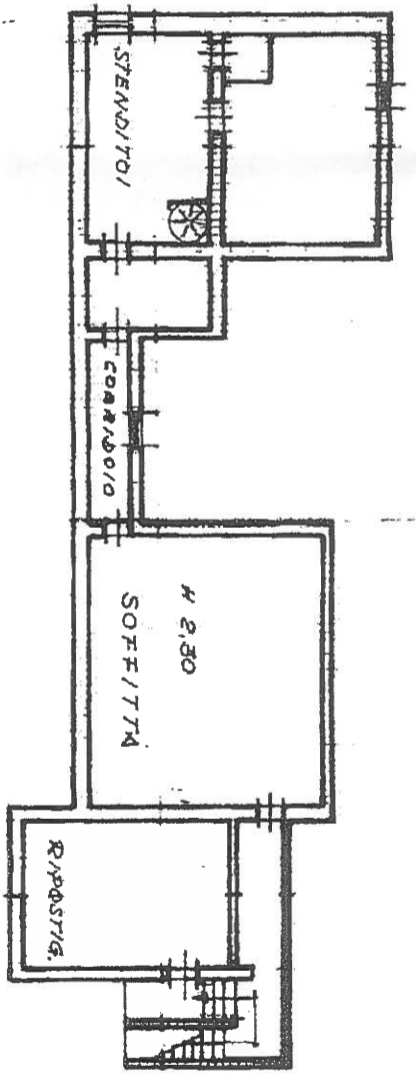

PIANTA TERZO PIANO

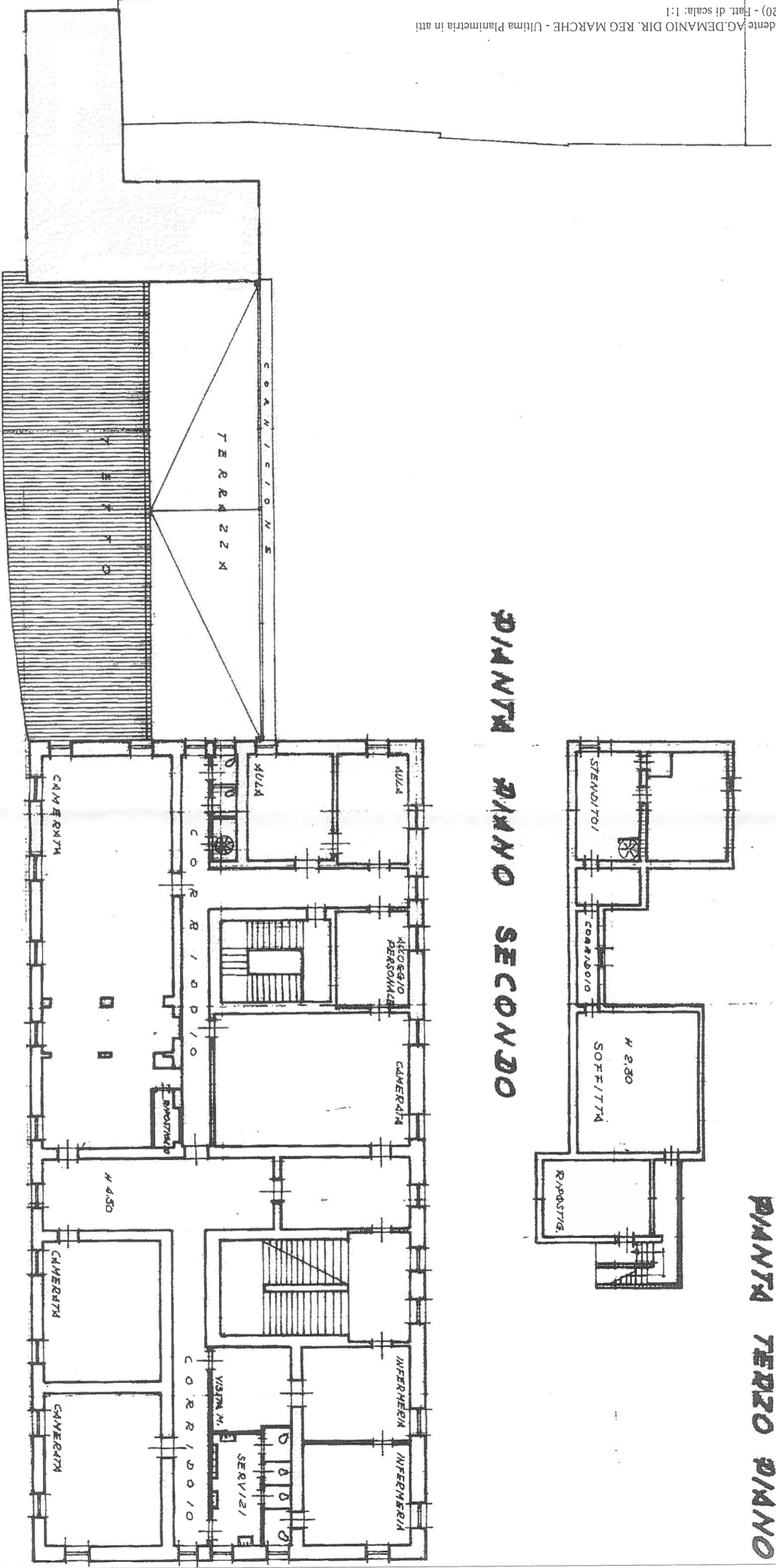

CORSO GIUSEPPE MAZZINI

ORIENTAMENTO

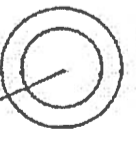

SCALA DI 1:200

N. 2129

Compilata da:
Accorroni Gabriele
Iscritto all'albo:
Geometri
Prov. Ancona

Identificativi Catastali:
Sezione:
Foglio: 169
Particella: 968
Subalterno: 2

civ. 307-309-31

Dichiarazione protocollo n. AP0096002 del 25/11/2015
Planimetria di u.i.u. in Comune di Ascoli Piceno
Corso Giuseppe Mazzini

Agenzia delle Entrate
CATASTO FABBRICATI
Ufficio provinciale di
Ascoli

Scala 1: 500

Strada n. 5



Rappresentazione corti esclusive
Piano Terra

Catasto dei Fabbricati - Situazione al 19/06/2018 - Comune di ASCOLI PICENO(4462) - < Foglio: 169 Particella: 968 - Subalterno 2 > Immobile greffato
CORSO GIUSEPPE MAZZINI n. 307 n. 309 n. 311 piano: T-1-2-3;
Via Alamanni

