

MODULARIO
F. - Catasto - 432



MINISTERO DELLE FINANZE
DIPARTIMENTO DEL TERRITORIO

Mod. EP/2 CEU

Ufficio Tecnico Erariale di FIRENZE

ELABORATO PLANIMETRICO

Pag. n. di

Comune FIRENZE	Sezione	Foglio 63	Numero 148, 311 312 e 351	Tipo mappale n. 9348	del 25/02/2000
--------------------------	---------	---------------------	---	--------------------------------	--------------------------

DIMOSTRAZIONE GRAFICA DEI SUBALTERNI ASSEGNATI

scala 1: 1250

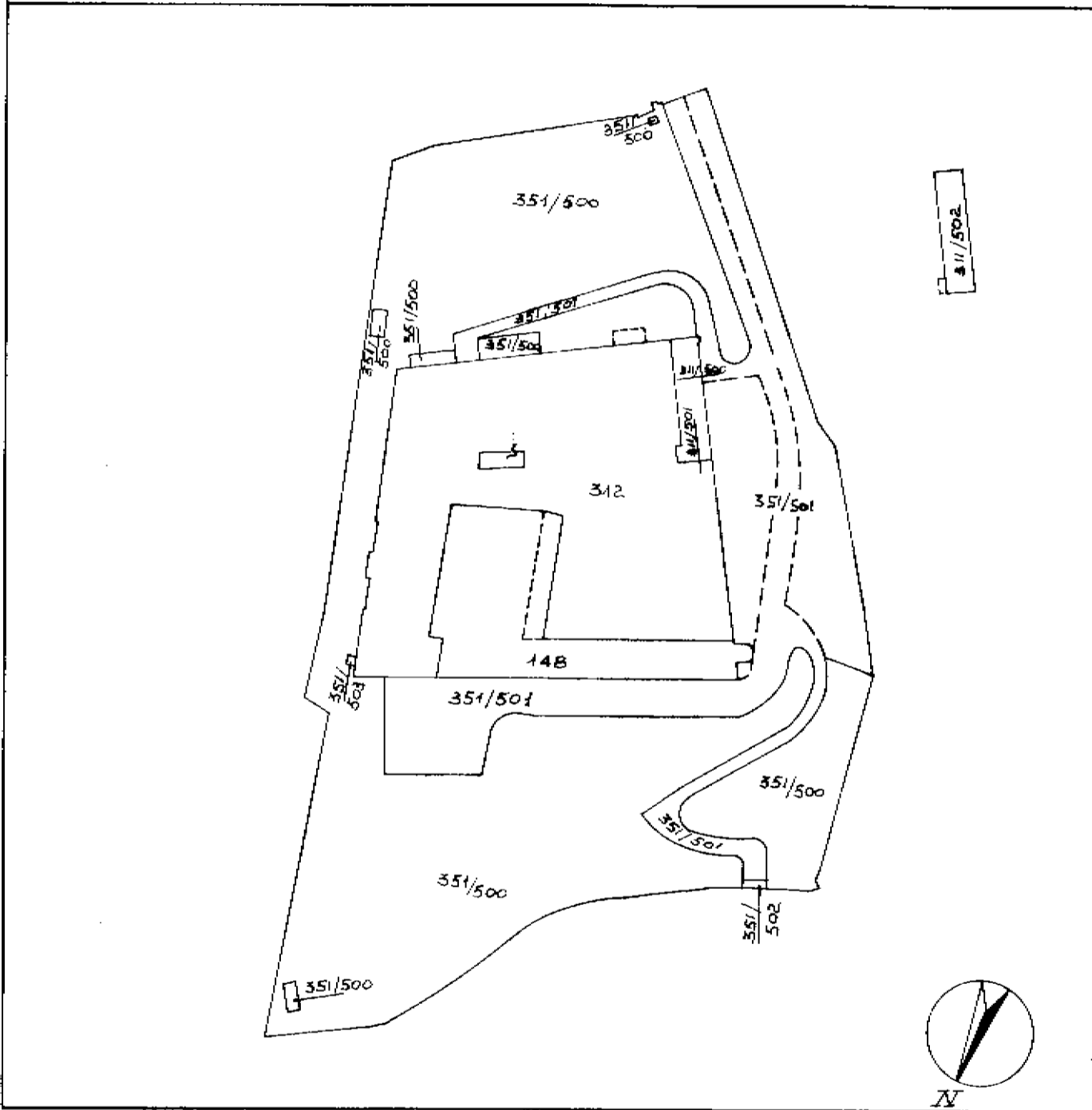

Riservato all'Ufficio Tecnico Erariale	L'operatore	IL TECNICO
Protocollo		03/04/2000
Sostituisce il presente mod. EP/2 prot.		<i>[Signature]</i>
Annullato e sostituito dal mod. EP/2 prot.		<i>[Signature]</i>

Catasto dei Fabbricati - Situazione al 30/10/2015 - Comune di FIRENZE (D612) - < Foglio: 63 - Particella: 148 - Elaborato planimetrico >

MODULARIO
F. - Catasto - 433



MINISTERO DELLE FINANZE
DIPARTIMENTO DEL TERRITORIO

Mod. EP/3 CEU

Ufficio Tecnico Erariale di FIRENZE

ELABORATO PLANIMETRICO

ELENCO DEI SUBALTERNI ASSEGNATI

Pag. n. 1 di 1

Comune		Sezione	Foglio	Numero		Tipo mappale n.		del	
FIRENZE			63	148, 311 312 e 351.		9348		25/02/2000	
Numero	Sub.	UBICAZIONE via/piazza			N. civico	piano	scala	int.	DESCRIZIONE
148		Viale Augusto Righi			4	T-1			Albergo per la gioventù (Ostello).
311	500	Viale Augusto Righi			4	T-1			Uffici
311	501	Viale Augusto Righi			4	T			Locale di deposito
311	502	Viale Augusto Righi			4	1			Appartamento
312		Viale Augusto Righi			4	T			Area scoperta (giardini, piazzali, serra, vasche, vialetti); uniti al n.148.
351	500	Viale Augusto Righi			4	T			Campeggio (aree scoperte, servizi e camere)
351	501	Viale Augusto Righi			4	T			B.C.N.C. Piazzali, passaggi carrabili e pedonali, aiuole; comuni ai n.148, 311 sub.500, 501 e 502 e 351 sub.500.
351	502	Viale Augusto Righi			4	T			B.C.N.C. Locale pompa a servizio e comune ai n.148, 311 sub.500, 501 e 502 e 351 sub.500.
351	503	Viale Augusto Righi			4	T			B.C.N.C. Locale auto-clave a servizio del n.351 sub.500.

Foto: Ufficio Esattoriale e Zona della Sede - PV

Riservato all'Ufficio Tecnico Erariale	L'operatore	IL TECNICO
Protocollo		03/04/2000 data
Sostituisce il presente mod. EP/3 prot.		<i>[Firma]</i> firma e timbro
Annullato e sostituito dal mod. EP/3 prot.		

Catasto dei Fabbricati - Situazione al 30/10/2015 - Comune di FIRENZE (D612) - < Foglio: 63 - Particella: 148 - Elaborato planimetrico >

MODULARIO
F. - Catasto - 431

 **MINISTERO DELLE FINANZE**
DIPARTIMENTO DEL TERRITORIO

Mod. EP/1 CEU

Ufficio Tecnico Erariale di FIRENZE

ELABORATO PLANIMETRICO

Pag. n. 1, di 1

Ubicazione e riferimenti catastali dell'immobile		
Comune <u>FIRENZE</u>	C.T. Sez. <u>Fgl. 63</u> Mapp. <u>148</u>	
Via/piazza <u>Augusto Righi</u> n. <u>4</u>	C.E.U. Sez. <u>Fgl. 63</u> Mapp. <u>148</u>	
ESTRATTO DI MAPPA	scala 1: 1250	Tipo mappale n. <u>9348</u> del <u>25/02/00</u>

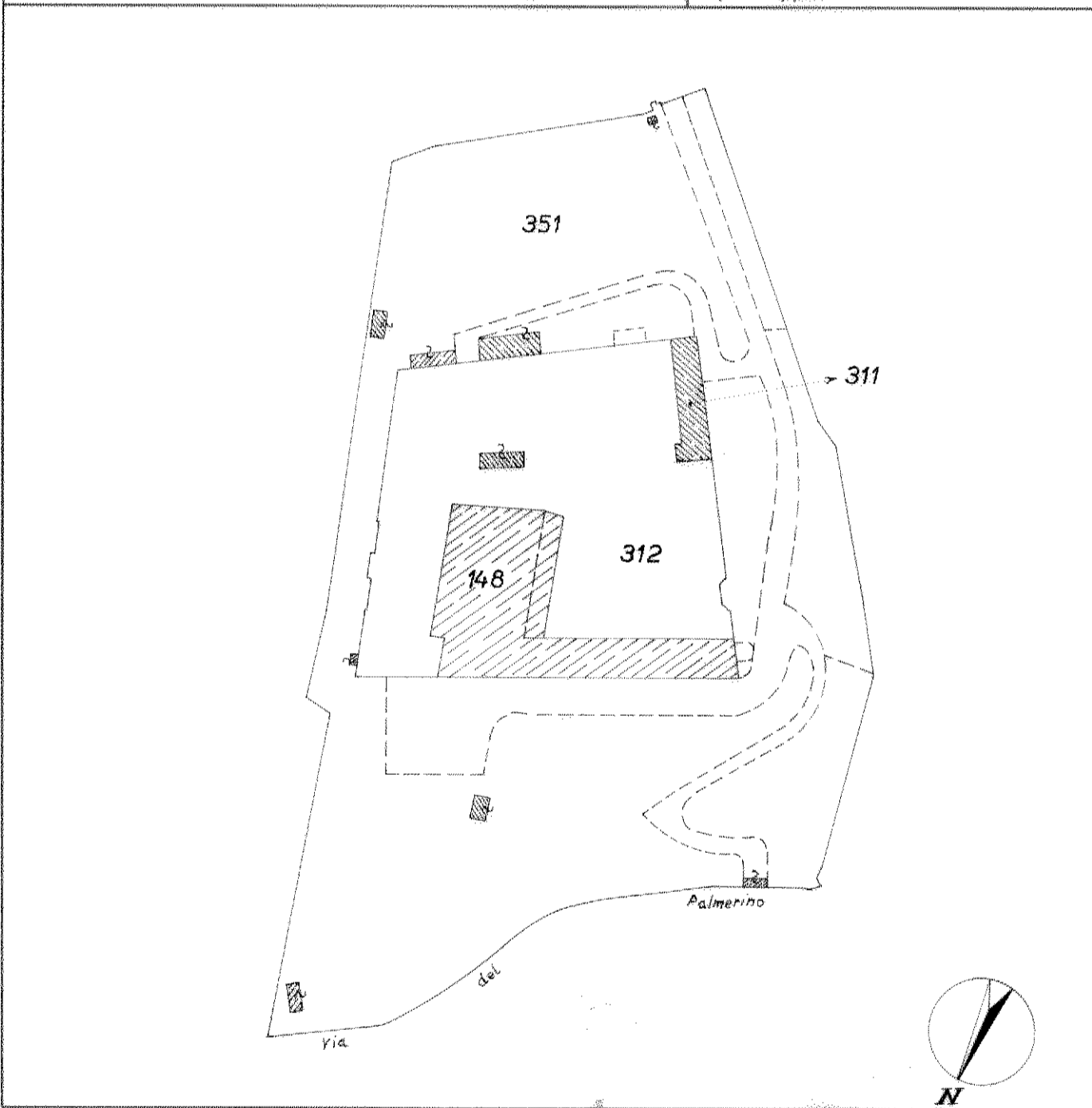

Roma - Istituto Poligrafico e Zecca dello Stato - P.V.

Riservato all'Ufficio Tecnico Erariale	L'operatore	IL TECNICO
Protocollo	03/04/2000 data
Sostituisce il presente mod. EP/1 prot.	 firma e timbro
Annulato e sostituito dal mod. EP/1 prot.	

Catasto dei Fabbricati - Situazione al 30/10/2015 - Comune di FIRENZE (D612) - < Foglio: 63 - Particella: 148 - Elaborato planimetrico >

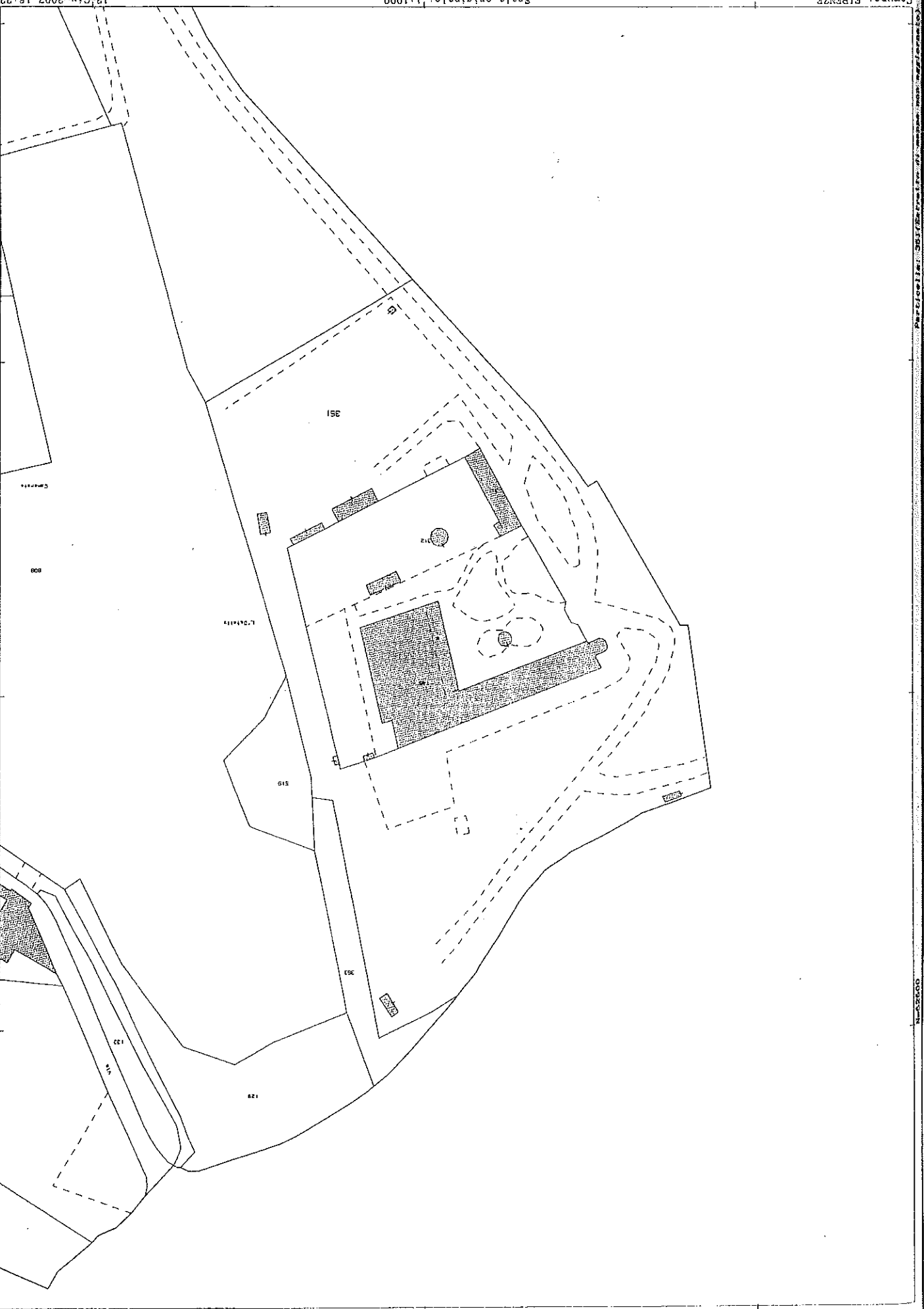

Catasto dei Fabbricati - Situazione al 1/1/64/7000 - Comune di FIRENZE (50127) - Foglio 63 Particella 351 - Subalterno 500 -
VIA S. AGUSTO RIOH n. 4 piano I.

1:500
1:100
1:200

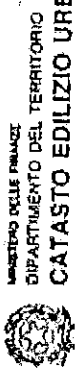

MINISTERO DELLE FINanze
DIPARTIMENTO DEL TERRITORIO

CATASTO EDILIZIO URBANO (R.D. 13-4-1938, n. 632)

Planimetria di via in Comune di Firenze via Ajaccio Righi

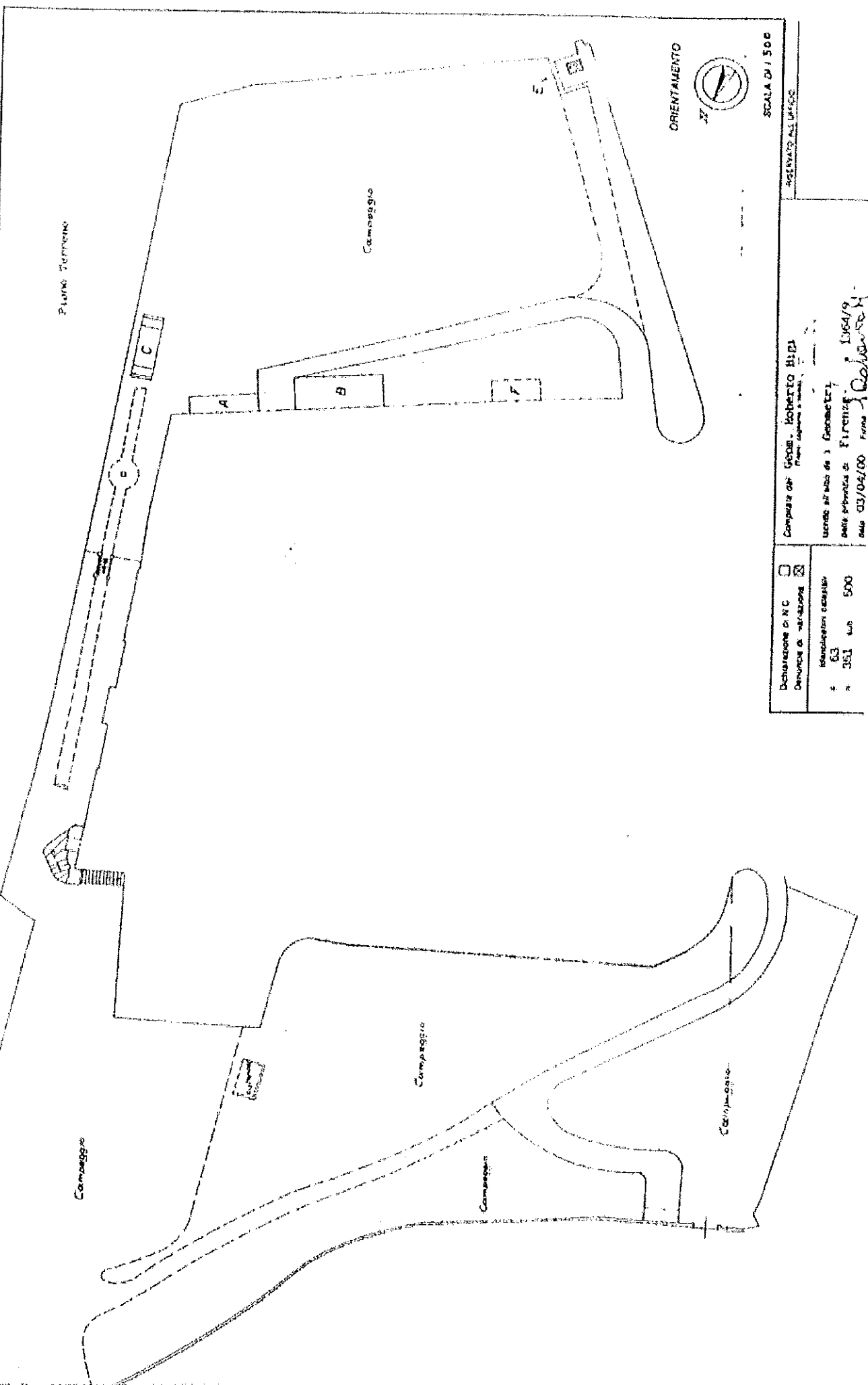

Dichiarazione di R.C.
Denuncia di variazione

Indicazioni catastali
f. 63
n. 351 sub. 500

Completata dal Geom. Roberto Rigi
Firma del Geom. Rigi

Uscita al n. 20 di 1 Geom. Rigi
della Planimetria di Firenze
data 03/04/60 Firma *Roberto Rigi*

SCALA 1/500



Comune del Fabbrich - Situazione al 1/03/2007 - Comune di FIRENZE (50121) - Foglio: 63 Partecella: 1482 - SA4
 VIALE MANFROTTO RICCHI n. 4 piano 1-3 (281)

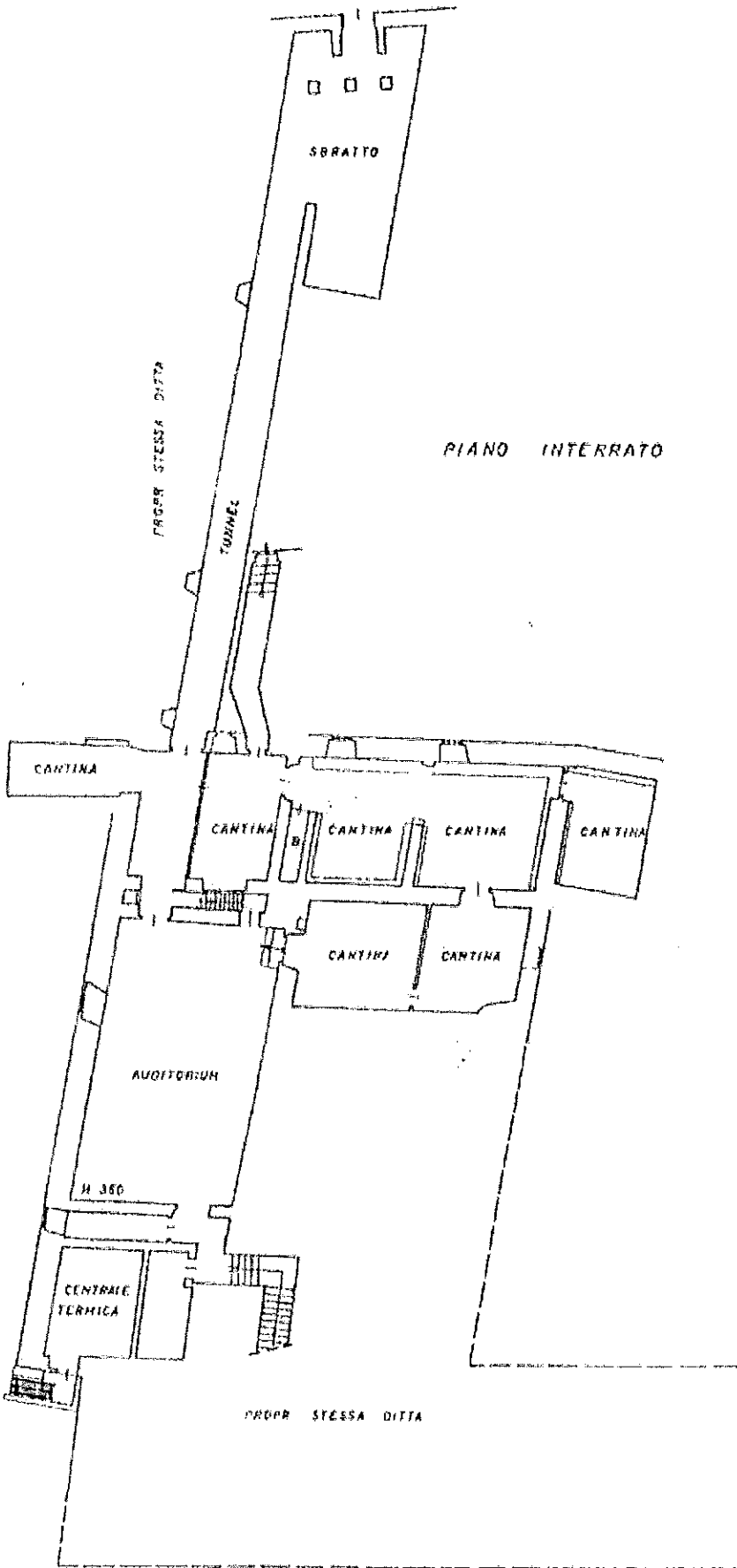

PIANO INTERRATO

Decorazione in n.c.
 Imposta di possesso

Consulenza au GEM ROBERTO RICCI
 0574/231111

RESERVATO ALL'USO

Spazio per catastali
 K 63
 A 148 sub
 312

servizi all'uso de:
 data 03/04/00
 0574/231111

SCALA 0/1/200



ORIENTAMENTO

PIANIFICAZIONE DI VIU IN Comune di FIRENZE VIA A RICCHI

0574/231111



DIREZIONE GENERALE DEL CATASTO E DEI SUEE
 CATASTO EDILIZIO URBANO (PDR 13-1-1999 n. 627)
 FIRENZE VIA A RICCHI

0574/231111

MOD. AN. 10/60
 1/100
 700

MINISTERO DELLE FINANZE
 DIREZIONE GENERALE DEL CATASTO E DEI SISTEMI
CATASTO EDILIZIO URBANO (RD. 13-1-1939 n. 852)
 Pianimetria di u.o. in Comune di **FIRENZE**



PROPR. STESSA DITTA

VE A RIG.M.

CIV. A

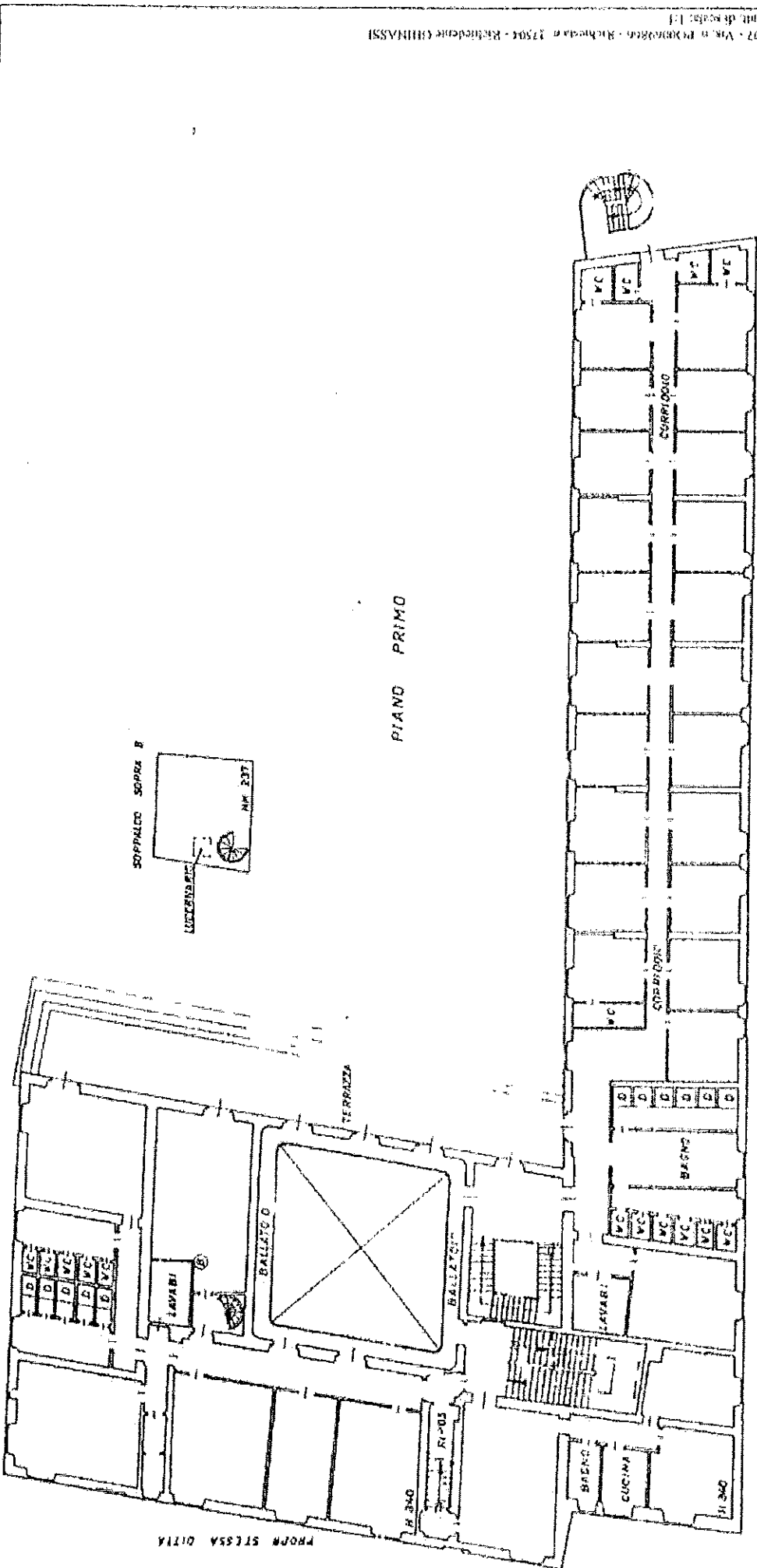

PIANO PRIMO

PROPR. STESSA DITTA

ORIENTAMENTO



SCALA DI 1/1000

Conservato all'Ufficio
 Direzione Provinciale
 di Firenze
 Catasto Edilizio Urbano - Sezione di Firenze
 Viale Augusto Righi n. 4 piano 4
 Tel. 1-1-2-51

Conservato all'Ufficio
 Direzione Provinciale
 di Firenze
 Catasto Edilizio Urbano - Sezione di Firenze
 Viale Augusto Righi n. 4 piano 4
 Tel. 1-1-2-51

Denunce di n.c.
 Denunce di sanzione

Adempimenti catastali
 n. 63
 n. 148
 n. 312

Conservato all'Ufficio
 Direzione Provinciale
 di Firenze
 Catasto Edilizio Urbano - Sezione di Firenze
 Viale Augusto Righi n. 4 piano 4
 Tel. 1-1-2-51

Conservato all'Ufficio
 Direzione Provinciale
 di Firenze
 Catasto Edilizio Urbano - Sezione di Firenze
 Viale Augusto Righi n. 4 piano 4
 Tel. 1-1-2-51

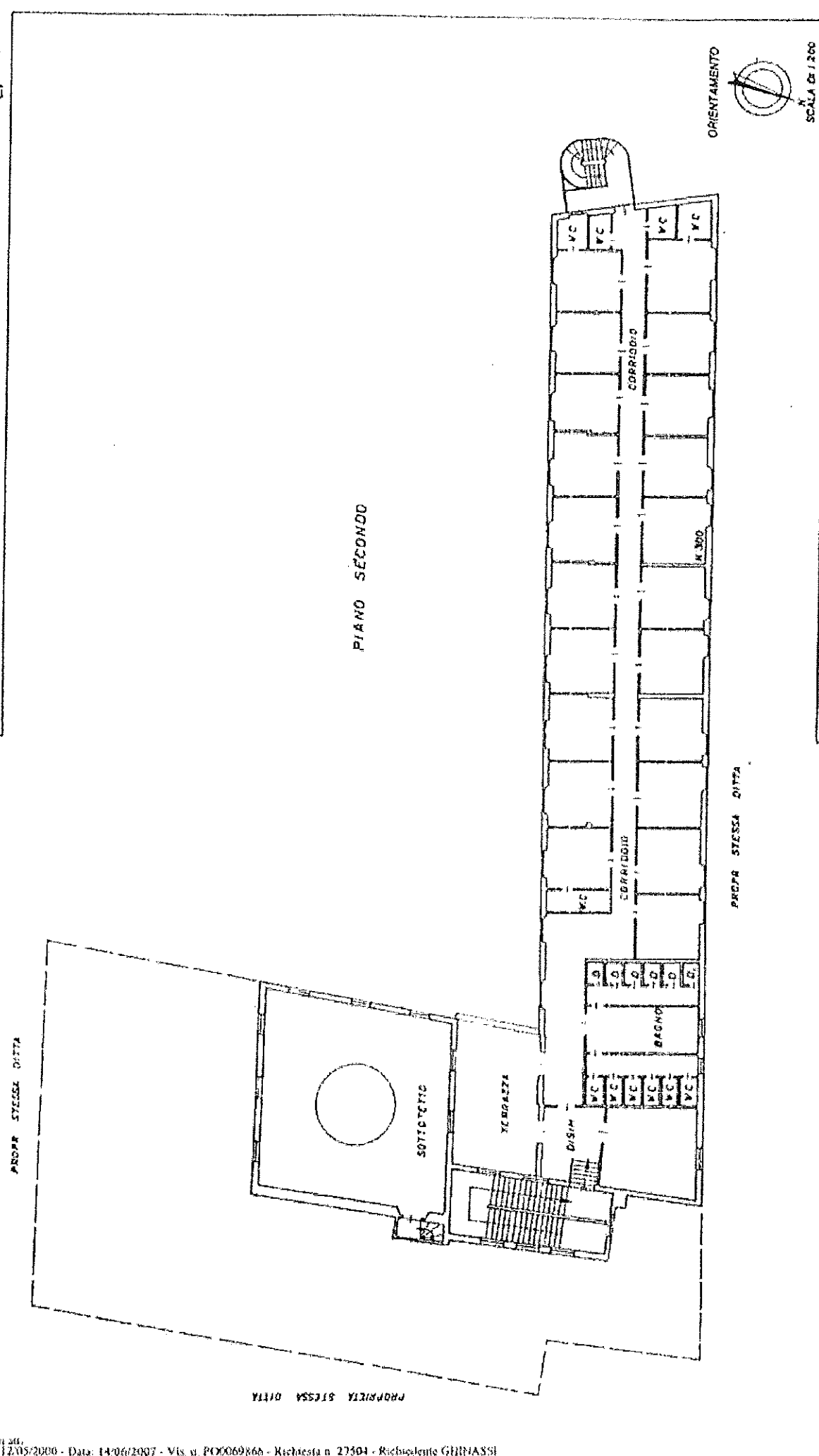

CONDIVISO DAL GEOM. ROBERTO BIGI
Foglio 63 Particelle 148

Decreto di attuazione n. 1364/S
 04/04/2006
 02/04/00
 Firenze - *Polverini*

Determinazione di IC <input type="checkbox"/> Denuncia di variazione <input checked="" type="checkbox"/>	Applicazione catastale: F. 23 n. 148 sub 312
---	---



Planimetria di u

in Comune di **Fiesole**

via **Augusto Righi**

civ. 4

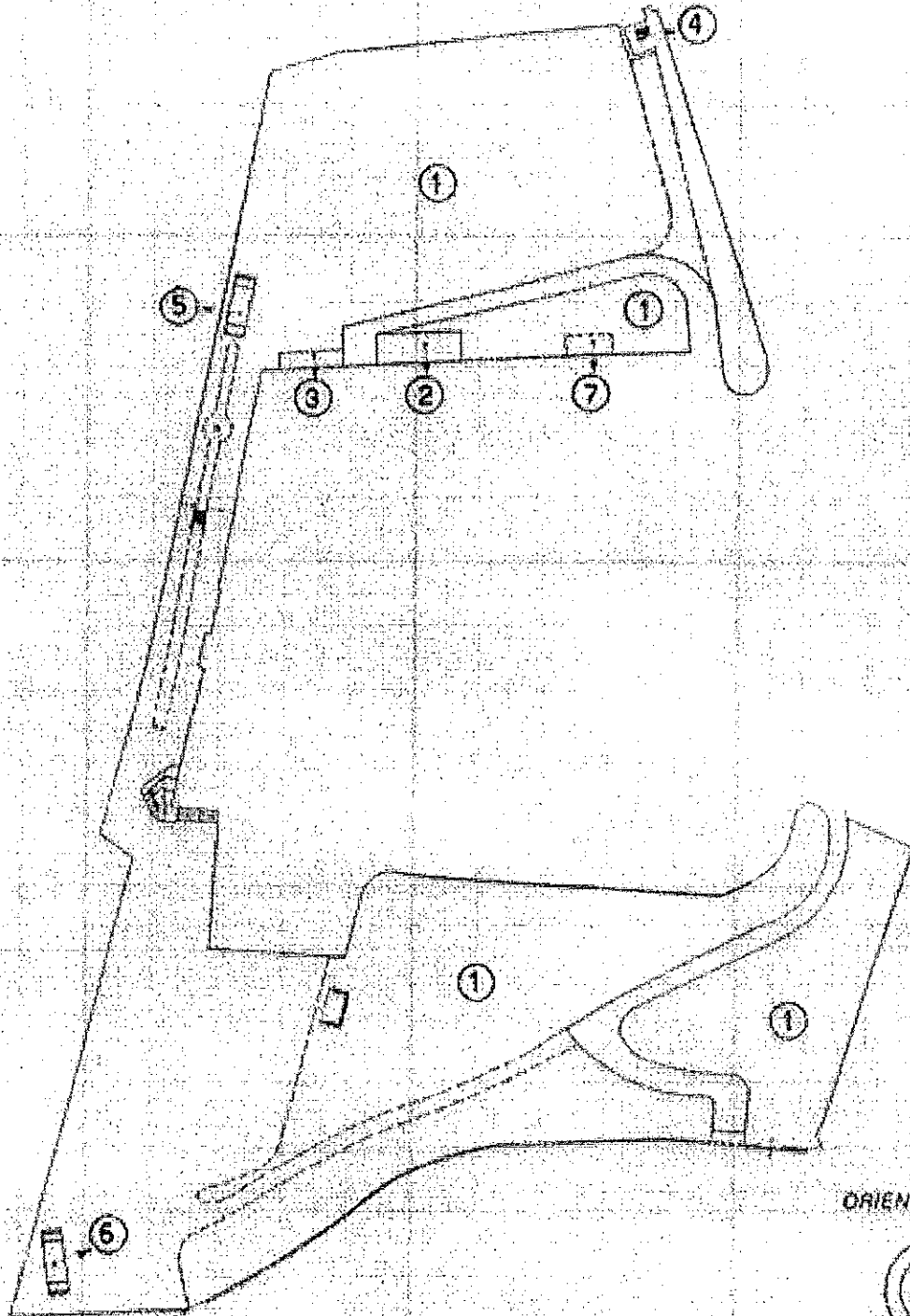

ORIENTAMENTO



SCALA DI 1:1000

via AUGUSTO RIGHI n. 4 piano T.

Declarazione di N.C.
Dichiarazione di variazioni

Computata dal **Geom. Roberto Bigli**
(Firma, nome e cognome)

16877

Identificata catastale
Ultima planimetria in atti
351. sub 500

Iscritto all'Albo dei Geometri
della provincia di **Firenze** n. 1364/9
data 03/04/00 Firma *Roberto Bigli*



Planimetria di u.s.u. in Comune di Firenze via Augusto Righi

Div. 4

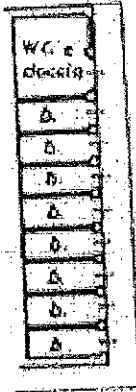

Fabbricato "A"

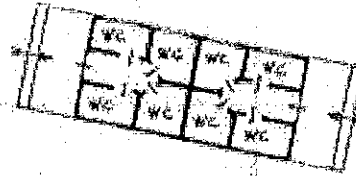

Fabbricato "C" n. 255

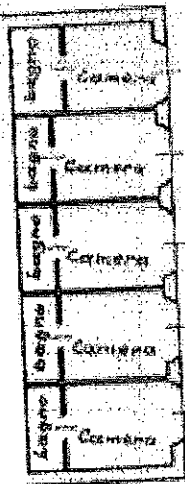

Fabbricato "B"

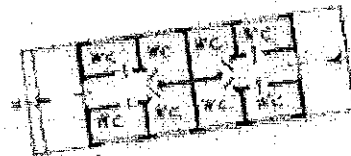

Fabbricato "D" n. 265

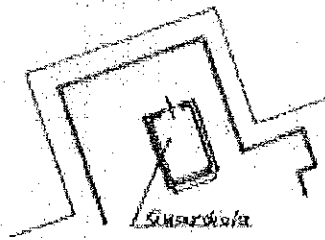

Fabbricato "E" n. 220

Tettoia "P"

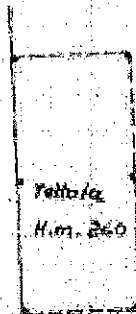

Tettoia
Hm. 260

ORIENTAMENTO



SCALA DI 1:200

via AUGUSTO RIGHI n. 4 piano I°

Chiarificazione di N.C.
Comunicata di variazione

Completato dal Geom. Roberto Righi
(titolo proprio e terzo)

RISERVATO ALL'UFFICIO

Urbanistica in atti
Identificativo catastale
n. 63
n. 351 sub. 100

iscritto all'atto di 1/1/1971
nella provincia di Firenze
data 03/04/00 Firma [Signature]

Data presentazione: 12/05/2000 - Data: 14/06/2007 - Via: n. 1, Palazzo della Regione n. 27502 - Richiedente: GHINASSI
Tot. schede: 3 - Formato di acq.: A4(219x297) - Patt. di scala: 1:200

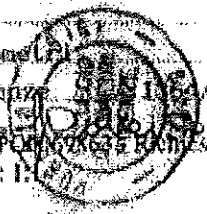

Agenzia del Territorio
CATASTO FABBRICATI
Ufficio Provinciale di
Firenze

Dichiarazione protocollo n. 160117038 del 10/05/2008

Planimetria di U.I.U. in Comune di Firenze

Viale Augusto Righi

av. 4

Identificativi Catastali:

Sezione:
Foglio: 63
Particella: 311
Subalterno: 502

Compilata da:

Bigi Roberto
Iscritto all'albo:
Geometri

Prov. Firenze

N. 1364

Scheda n. 1

Scala 1:200

Piano Primo H.280

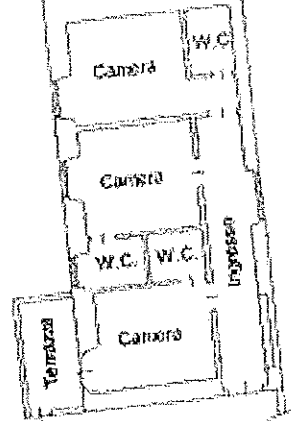

VIALE AUGUSTO RIGHI n. 4 piano: 1.

Prima Planimetria in sito

BOZZA CATAS
433.3.497



MINISTERO DELLE FINANZE
DIPARTIMENTO DEL TERRITORIO
CATASTO EDILIZIO URBANO (RDL 13-4-1938, n. 857)

MOD. BR. (CUB)

200

Planimetria di sito in Comune di Firenze via Augusto Righi

4

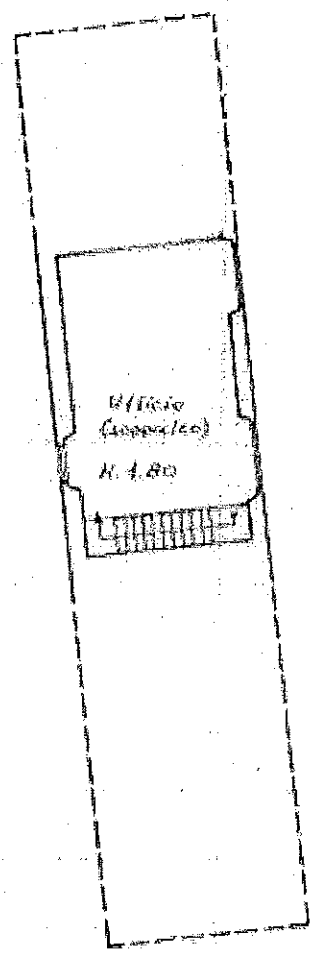
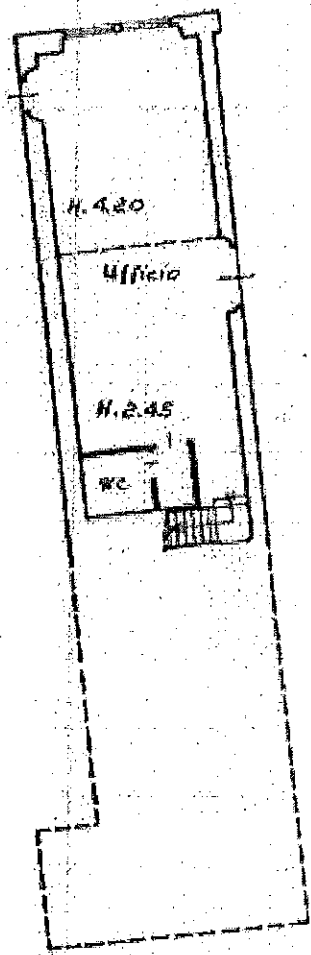

ORIENTAMENTO



SCALA DI 1:200

VALE AUGUSTO RIGHI n. 4 piano I-1;

Declarazione di N.C.
Denuncia di variazione
Pianta Planimetria di sito
Identificazione catastale
F. 63
n. 311 sub 500

Compilata dal Geom. Roberto Bigli
(titolo catastale e planim.)

INSTRUMENTO ALL'UFFICIO

Iscritto all'atto de l. Geom. ...
della provincia di Firenze



Data presentazione: 12/05/2000 - Data: 03/04/00 - Via: II. P.O. 255 - Richiedente: GHINASSI
Pl. schede: 1 - Formato di acq.: A4(219x297) - Fatt. di scala: 1:1



Planimetria di U.T.U. in Comune di Firenze... via ... Angelo Bigli ... civ. 4

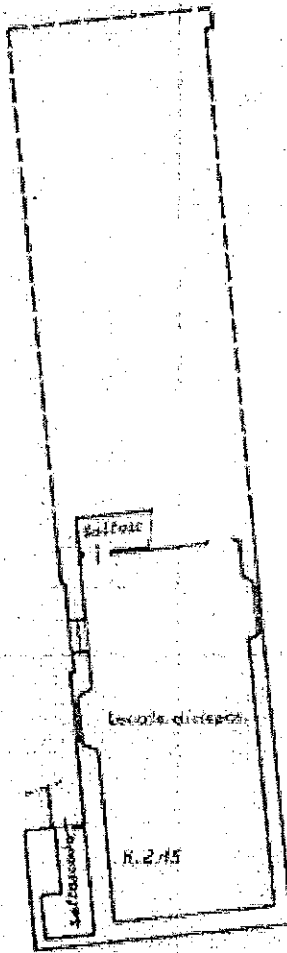

ORIENTAMENTO



SCALA DI 1:200

Catasto dei fabbricati - Situazione al 1/05/2007 - Comune di FIRENZE (D512) - Foglio: 63 Particella: 311 - Subalterno 501

Dichiarazione di N.C.

Completata dal Geom. Roberto Bigli
(Firma, cognome e nome)

RISCIUVATO ALL'UFFICIO

Ultima variazione
Intervento in U.T.U.

Identificativi catastali
F. 63
n. 311 sub. 501

Iscritto all'atto da l. Geom. Bigli
della provincia di Firenze



Data presentazione: 12/05/2000 - Data di variazione: 03/04/00 - n. Protocollo: 0008586 - Rubrica n. 27500 - Richiedente CHINASSI

Fotocheche: 1 - Formato di acq.: A4(219x297) - Formato di scala: 1:



Piano Terreno

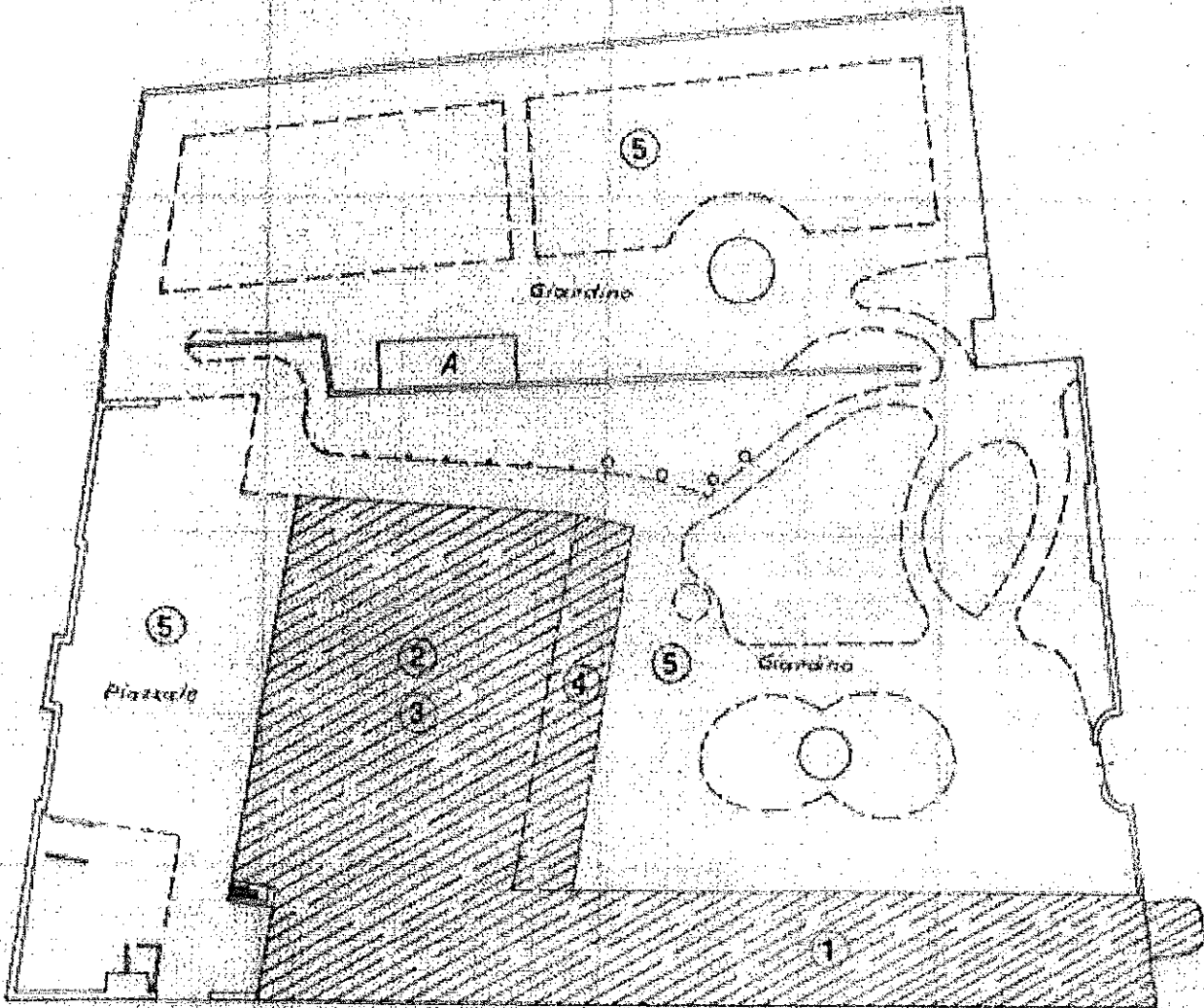

Fabbricato "A" - Scala 1:200

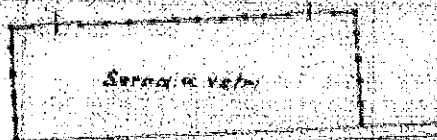

ORIENTAMENTO



SCALA DI 1:500

RESERVATO ALL'UFFICIO

elaborata da **Geom. Roberto Righi**
di n. 20285 e 10761

iscritto all'Arbo da **i. Geom. Righi**
 della provincia di Firenze
 data **03/04/00** Firma **Righi**

Conservazione di N.C.
 Denuncia di variazione

Identificativi catastali
 Ultima Planimetria di m. 148 sub. 312

Catasto del fabbricato - Strada di via Augusto Righi - Comune di Firenze - Foglio n. 20285 - Particella n. 10761 - Piano n. 4



Planimetria di u.i.u. in Comune di FIRENZE, via A RICHI

PROPR. STESSA DITTA

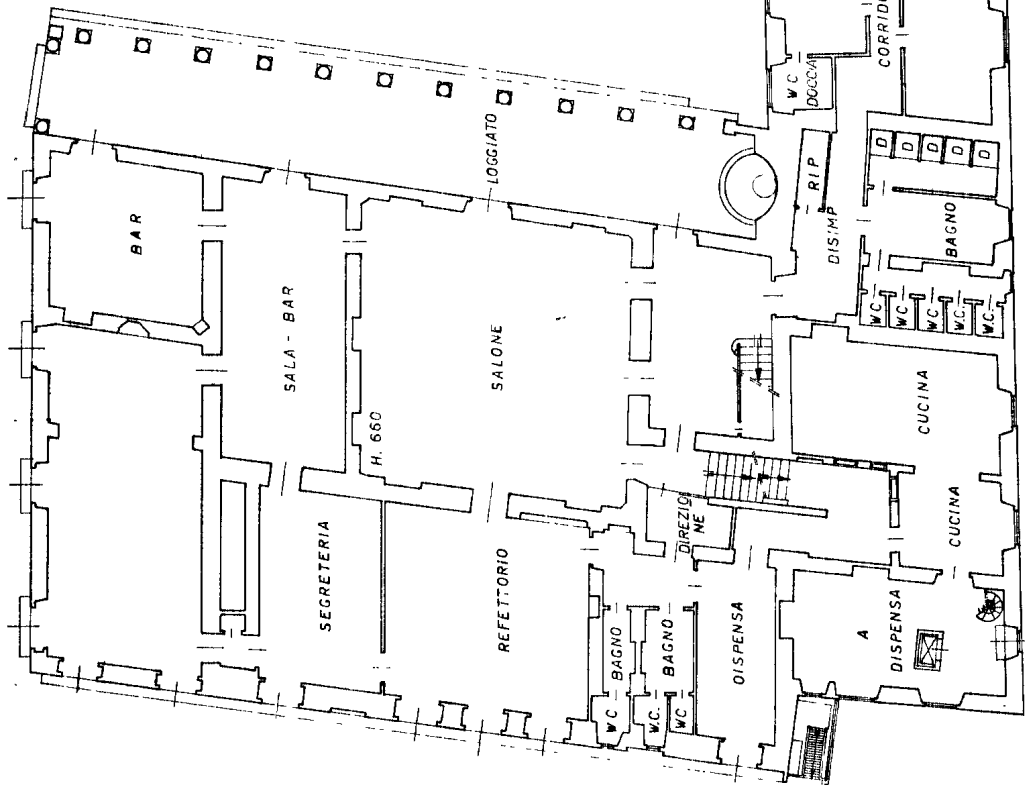

PIANO TERRENO

PROPR. STESSA DITTA

ORIENTAMENTO

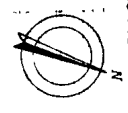

SCALA DI 1:200

RISERVATO ALL'UFFICIO

Compilata dal **GEOM. ROBERTO BIGI**
(Titolo cognome e nome)

Dichiarazione di N.C.
 Denuncia di variazione

Identificativi catastali
F. 63
n. 148 sub 312

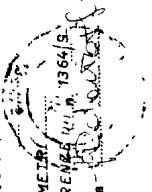

Iscritto all'albo dei **GEOMETRI**
della provincia di FIRENZE n. 1364/S.
data 03/04/00 Firma

SOPPALCO SOPRA A

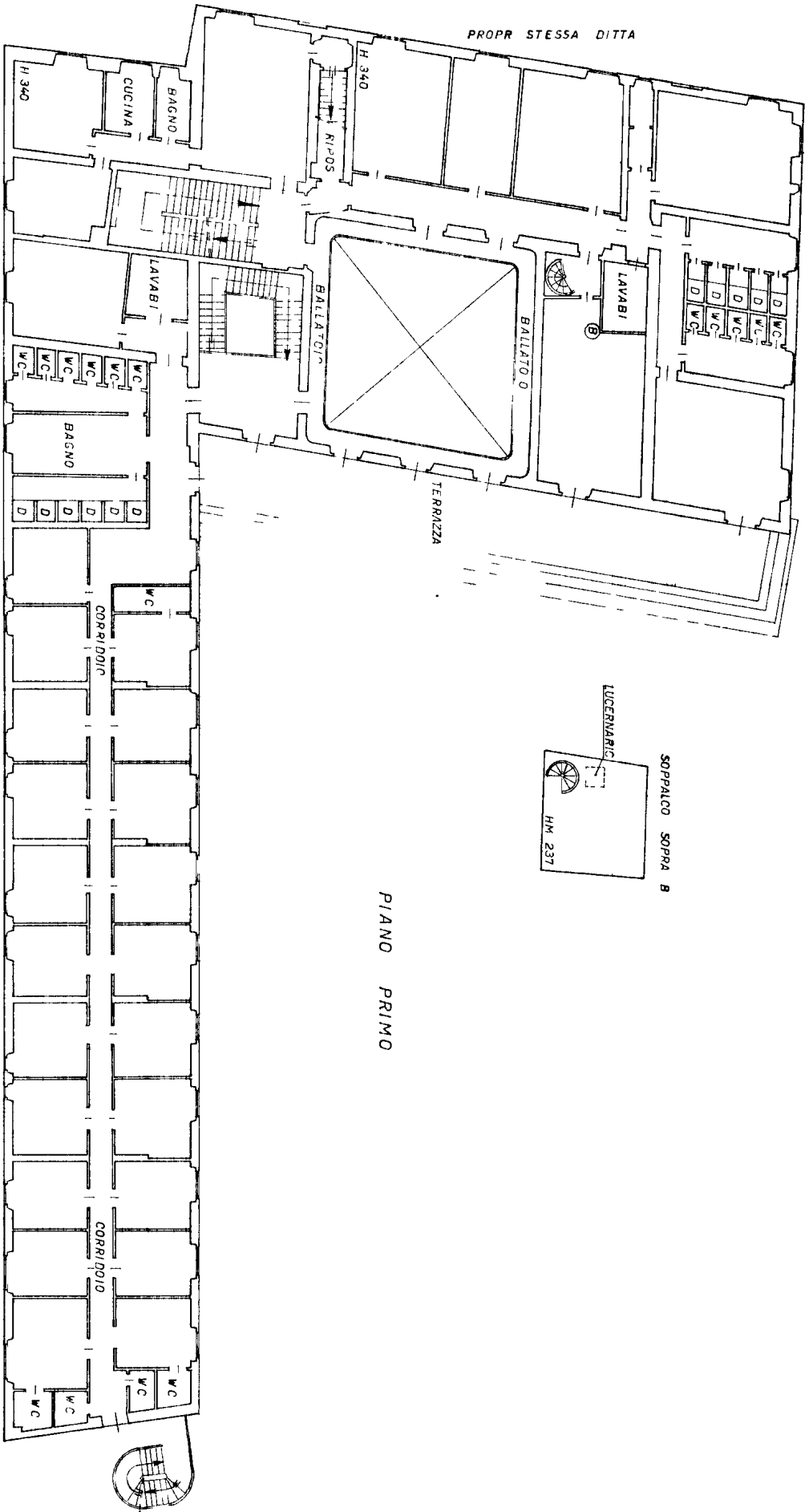

PIANO PRIMO

PROPR STESSA DITTA

PROPR STESSA DITTA

PROPR STESSA DITTA

MODULO 0
F. 3 ed. 486



MINISTERO DELLE FINANZE
DIREZIONE GENERALE DEL CATASTO E DEI SISTEMI
CATASTO EDILIZIO URBANO (RDL 13-4-1939 n. 652)
FIRENZE
VIA A RICCHI
CIV

MOD. AN
LIBRE
700

Dichiarazione di N.C.
Denuncia di variazione

Identificativi catastali
F. 63
n. 148 sub
312

Completata dal GEO. ROBERTO B. GI
(Titolo cognome e nome)

Iscritto all'atto del
della provincia di
data 03/04/00

GENOVA
FIRENZE
13/04/19
FIRENZE
13/04/19

RISERVATO ALL'UFFICIO

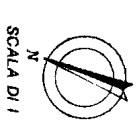

ORIENTAMENTI

PROPR. STESSA DITTA

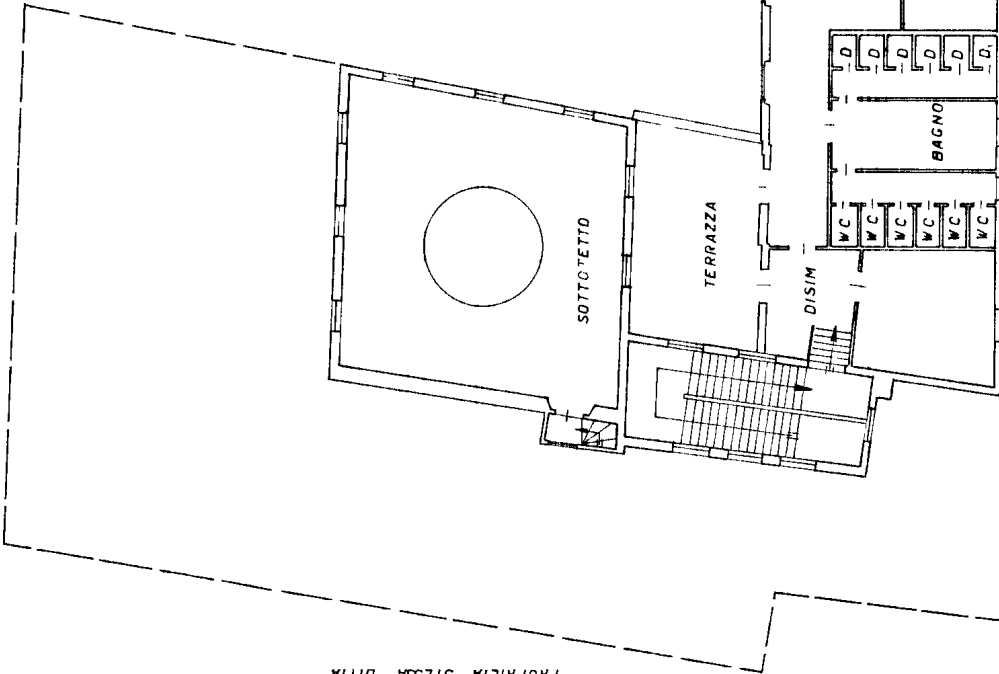

PROPRIETA STESSA DITTA

PIANO SECONDO

PROPR. STESSA DITTA

ORIENTAMENTO

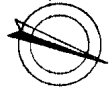

SCALA DI 1/200

RISERVATO ALL'UFFICIO

Compilata dal **GEOM. ROBERTO BIGI**
(Titolo cognome e nome)

Dichiarazione di N.C.
 Denuncia di variazione

Identificativi catastali

F. n. 63
148 sub 312

Iscritto all'albo dei **GEOMETRI**
 della provincia di **FIRENZE** n. 1364/9
 data 03/04/00 Firma: *Roberto Bigi*



MINISTERO DELLE FINANZE

DIREZIONE GENERALE DEL CATASTO E DEI SISTEMI

CATASTO EDILIZIO URBANO (RDL 13-4-1939 n. 652)

FIRENZE via A RICHI

Planimetria di u.i.u. in Comune di

MODULARIO F. 7.9 art. 486

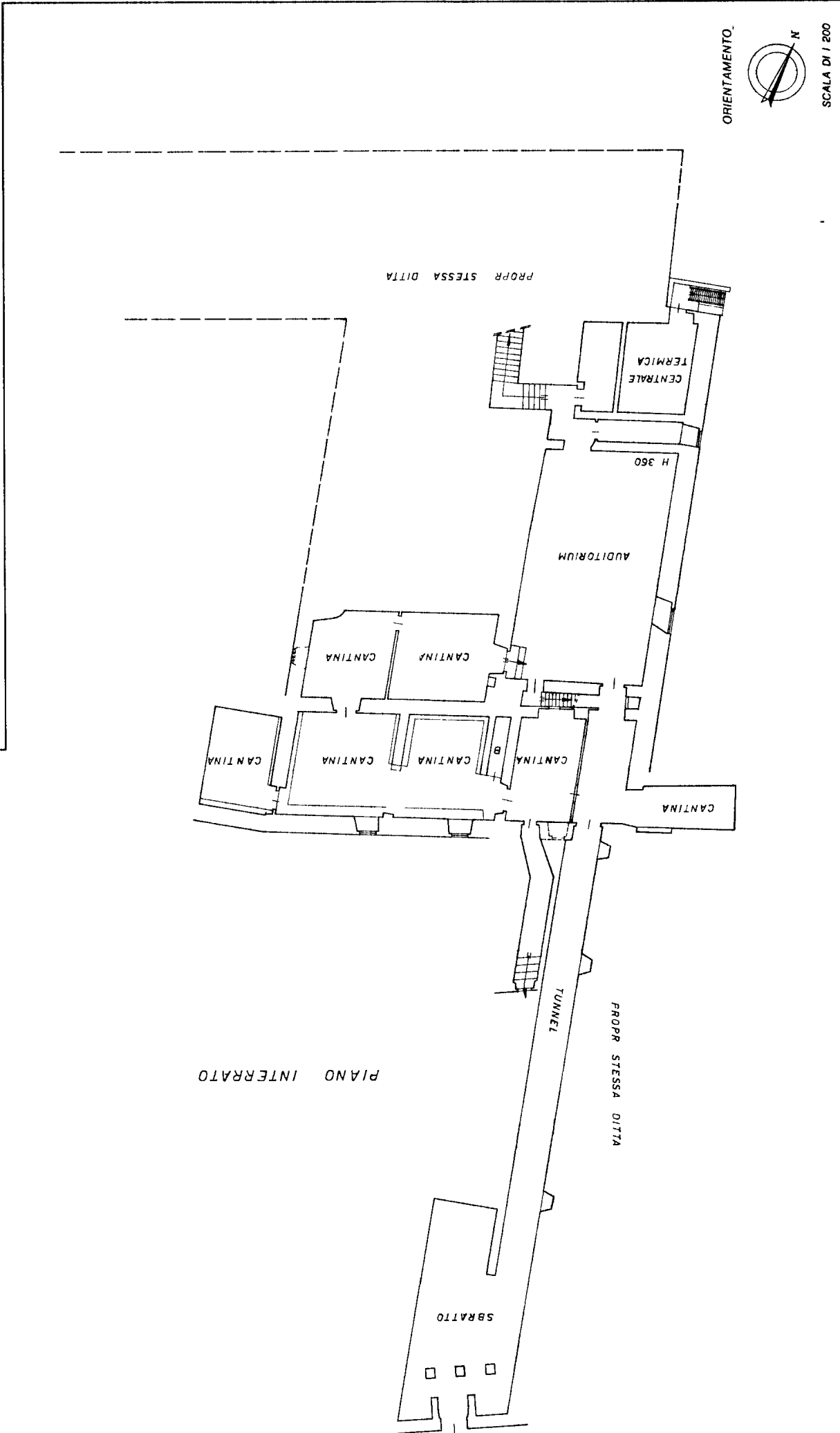

SCALA DI 1 / 200

RISERVATO ALL'UFFICIO

Completata dal GECM ROBERTO BIGI (Titolo cognome e nome)

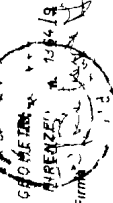

Iscritto all'albo de i FIRENZE della provincia di FIRENZE data 03/04/00 Firma

Dichiarazione di N.C. Denuncia di variazione

identificativi catastali

F 63 n 148 sub 312



Planimetria di u.i.u. in Comune di Firenze via Augusto Righi

Piano Terreno

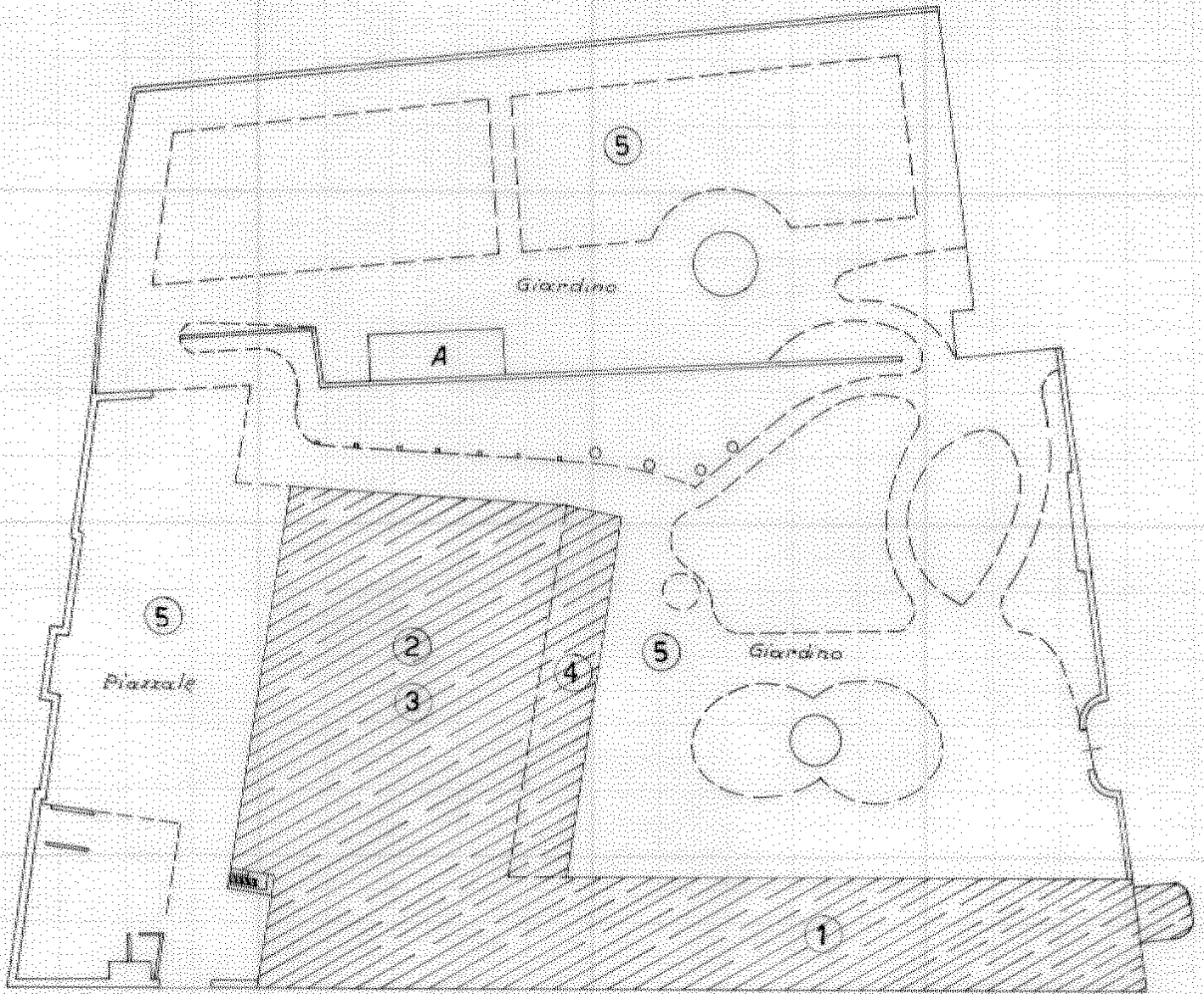

Fabbricato "A" - Scala 1:200

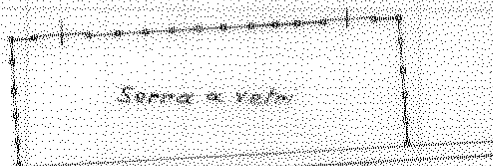

ORIENTAMENTO

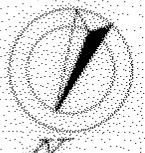

SCALA DI 1:500

Dichiarazione di N.C.
Denuncia di variazione

Completata da Geom. Roberto Bigi
(Titolo, cognome e nome)

RESERVATO ALL'UFFICIO