

Catasto dei Fabbricati - Situazione al 11/01/2012 - Comune di ROMA (H501) - < Foglio: 400 - Particella: 154 - Subalterno: 504 >
VIA FULCIERI PAULUCCI DE CALBOLI n. 10 n. 12 n. 14, CIVICI 16-18-20-20A-20B piano: T-S1-I;

MODULARIO
F. fog. rend. 496



MINISTERO DELLE FINANZE

DIREZIONE GENERALE DEL CATASTO E DEI SERVIZI TECNICI ERARIALI

NUOVO CATASTO EDILIZIO URBANO

(R. DECRETO-LEGGE 13 APRILE 1939, N. 652)

Mod. A (Nuovo Catasto Edilizio Urbano)

Lire
300

Planimetria dell'immobile situato nel Comune di ROMA

Via PAULUCCI DE' CALBOLI FULCIERI n. 10-12-14-16-18-20-20A-20B

Ditta ISTITUTO AUTONOMO PER LE CASE POPOLARI

Allegata alla dichiarazione presentata all'Ufficio Tecnico Erariale di ROMA

PIANO TERRENO

NEGOZIO

H = 4,55

10 metri

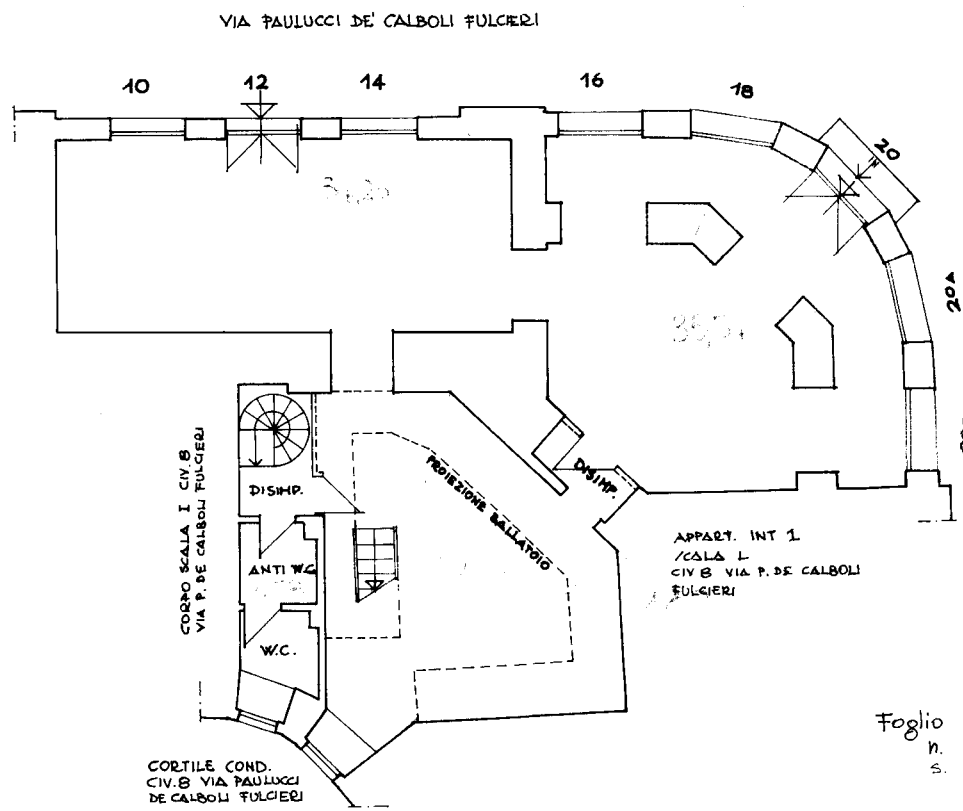

Foglio 400
n. 154
s. 3

ORIENTAMENTO



SCALA DI 1: 100

SPAZIO RISERVATO PER LE ANNOTAZIONI D'UFFICIO

DATA

PROT. N°

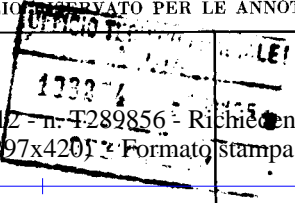

Compilata dal **GEOMETRA**
LIVIO GIRARDI
(Titolo, nome e cognome del tecnico)

Iscritto all'Albo dei **GEOMETRI**
della Provincia di **ROMA**

DATA **16 ottobre 1985**

Firma: *geom. Livio Girardi*

Ultima planimetria in atti

MODULARIO
F. 496

NU

Planimetria dell'it
Ditta *ISTITUTO*
Allegata alla dich

PIANO TE

10 metri

SOPPALCO PIANO TERRENO

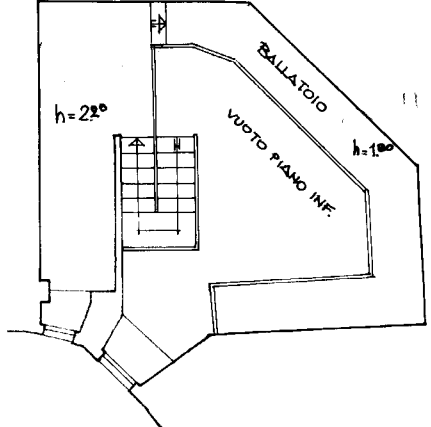

PIANO 1° SOTTOSTRADA

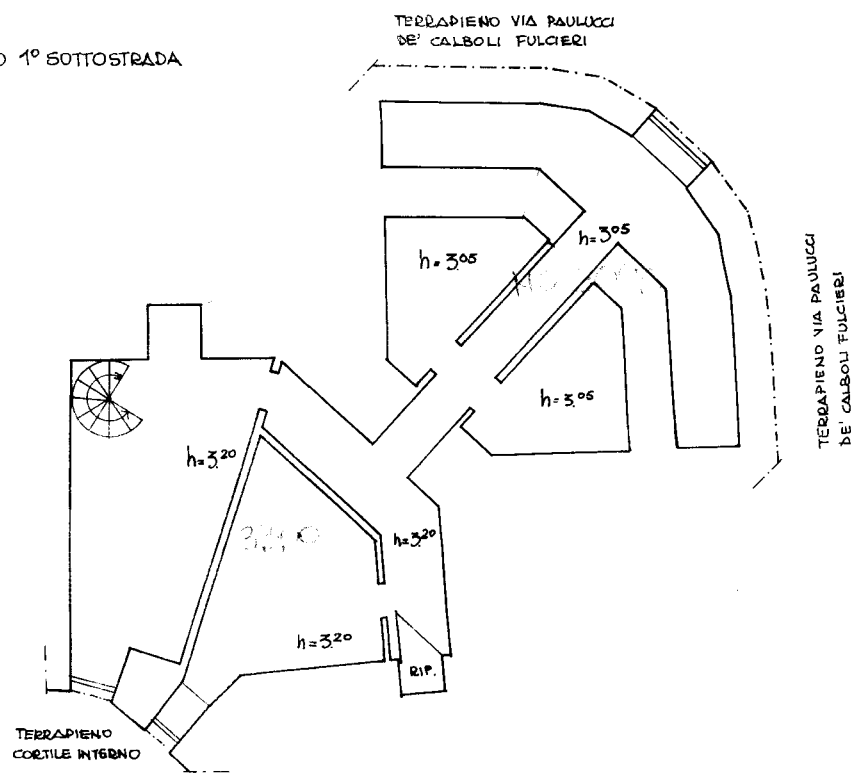

Catasto dei Fabbricati - Situazione al 11/01/2012 - Comune di ROMA (H501) - < Foglio: 400 - Particella: 154 - Subalterno: 504 >
VIA FULCIERI PAULUCCI DE CALBOLI n. 10 n. 12 n. 14; CIVICI 16-18-20-20A-20B piano: T-S1-1;

Ultima planimetria in atti

SPAZI
DATA
PROT. N°