

**Agenzia del Territorio  
CATASTO FABBRICATI  
Ufficio Provinciale di  
Roma**

Dichiarazione protocollo n. RM0324127 del 29/04/2004

Planimetria di u.i.u. in Comune di Roma

Via Pisino

civ. 93

Identificativi Catastali:

Sezione:

Foglio: 636

Particella: 306

Subalterno: 534

Compilata da:  
Spadoni Andrea

Iscritto all'albo:  
Geometra Dipendente Pubblico

Prov.

N.

Scheda n. 1

Scala 1:200

SACALA "D"

PIANO QUARTO

H= 3.20

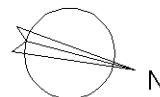
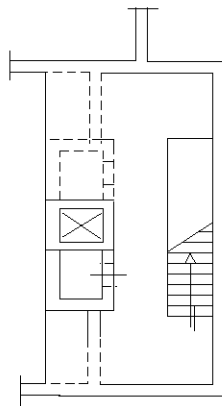

Catasto dei Fabbricati - Situazione al 14/01/2019 - Comune di ROMA (H501) - < Foglio: 636 - Particella: 306 - Subalterno: 534 >  
VIA PISINO n. 93 piano: 4 scala: D;

Ultima planimetria in atti

**Agenzia del Territorio  
CATASTO FABBRICATI  
Ufficio Provinciale di  
Roma**

Dichiarazione protocollo n. RM0324282 del 29/04/2004

Planimetria di u.i.u. in Comune di Roma

Via Pisino

civ. 93

Identificativi Catastali:

Sezione:  
Foglio: 636  
Particella: 306  
Subalterno: 131

Compilata da:  
Spadoni Andrea  
Iscritto all'albo:  
Geometra Dipendente Pubblico  
Prov. N.

Scheda n. 1

Scala 1:200

SCALA "D"

PIANO QUARTO

INT. 15

H= 3.00

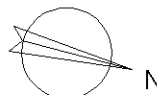
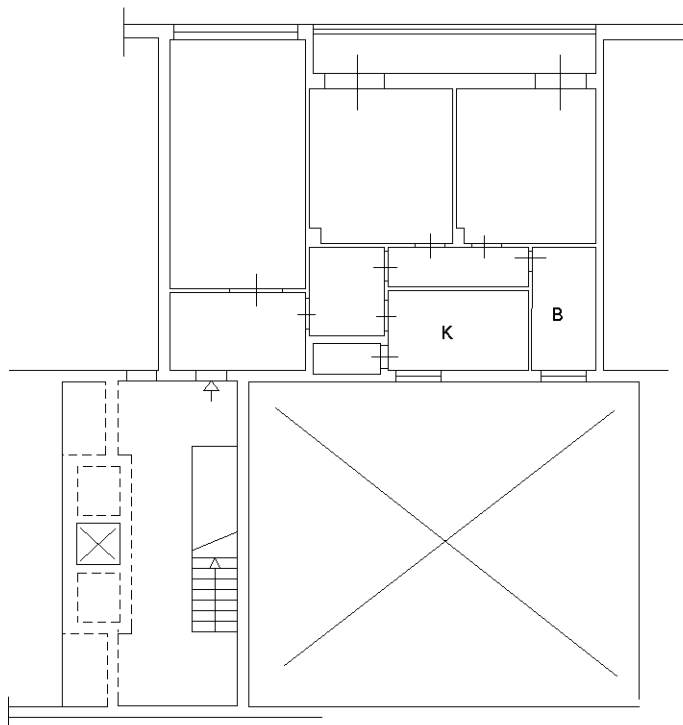

Catasto dei Fabbricati - Situazione al 14/01/2019 - Comune di ROMA (H501) - < Foglio: 636 - Particella: 306 - Subalterno: 131 >  
VIA PISINO n. 93 piano: 4 interno: 15 scala: D;

Ultima planimetria in atti