

**Agenzia delle Entrate  
CATASTO FABBRICATI  
Ufficio Provinciale di  
Roma**

Dichiarazione protocollo n. RM0264331 del 07/08/2020

Comune di Roma

Lungotevere Delle Navi

civ. 22

Identificativi Catastali:

Sezione:

Foglio: 550

Particella: 4

Subalterno: 14

Compilata da:

Fantastichini Roberto

Iscritto all'albo:

Architetto Dipendente Pubblico

Prov.

N.

Planimetria

Scheda n. 1

Scala 1:200

Appartamento - Scala B - Interno 6bis

Piano secondo

H = 3,40 m

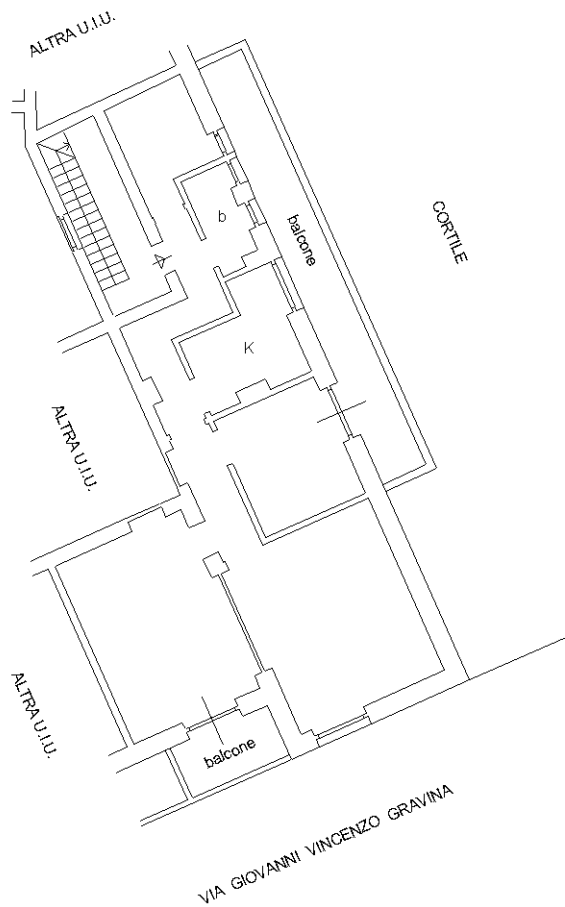

Catasto dei Fabbricati - Situazione al 07/08/2020 - Comune di ROMA (H501) - < Foglio: 550 - Particella: 4 - Subalterno: 14 >  
LUNGOTEVERE DELLE NAVI n. 22 piano: 2 interno: 6BI scala: B;

Ultima planimetria in atti