

**PLANIMETRIA (\*)** dell'immobile situato nel comune amministrativo di FAI DELLA PAGANELLA  
 presentata all'Ufficio catasto di MEZZOLOMBARDO Ufficio tavolare di MEZZOLOMBARDO  
 C.C. FAI DELLA PAGANELLA F.M. n° 4-5-7-0 P.Ed. 311 Sub. 1 P.C.

**Rilievo (\*) in conformità allo stato reale** (Art. 74 R.D. 28.3.1929, n. 499)

Compilato dal ING. VITTORIO NEGRI  
 (Titolo, Nome e Cognome del Tecnico)  
 Iscritto all'Albo degli INGEGNERI della Prov. di TRENTO  
 Data 29 gennaio 1987 Timbro e firma Vittorio Negri

**SPAZIO RISERVATO ALL'UFFICIO CATASTO**  
 Subalterni assegnati in data 4 MAR 1987  
 Il Tecnico Catastale [firma]  
 Mod. 97 n. 399/87 P.C. Imp. Cat. Cl.

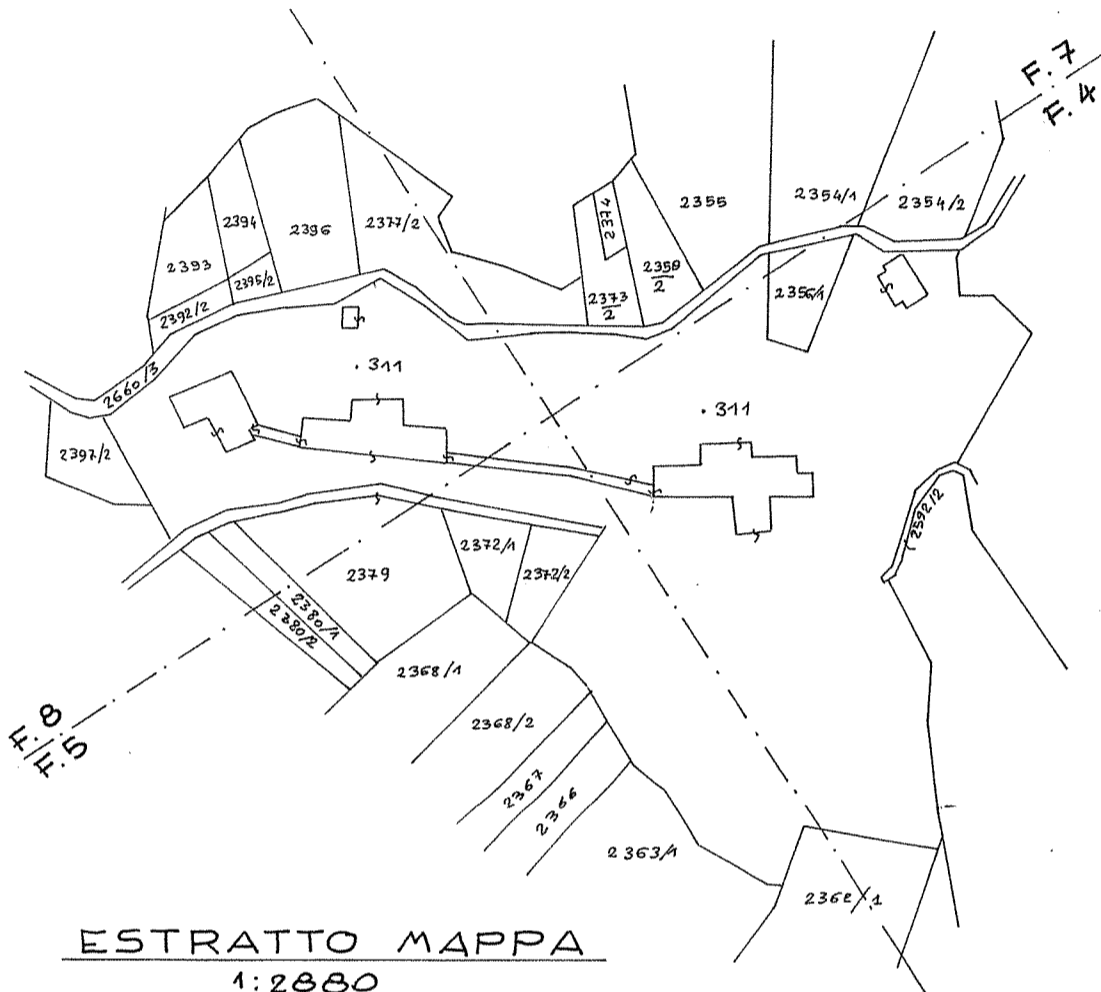

**ESTRATTO MAPPA**  
 1:2880

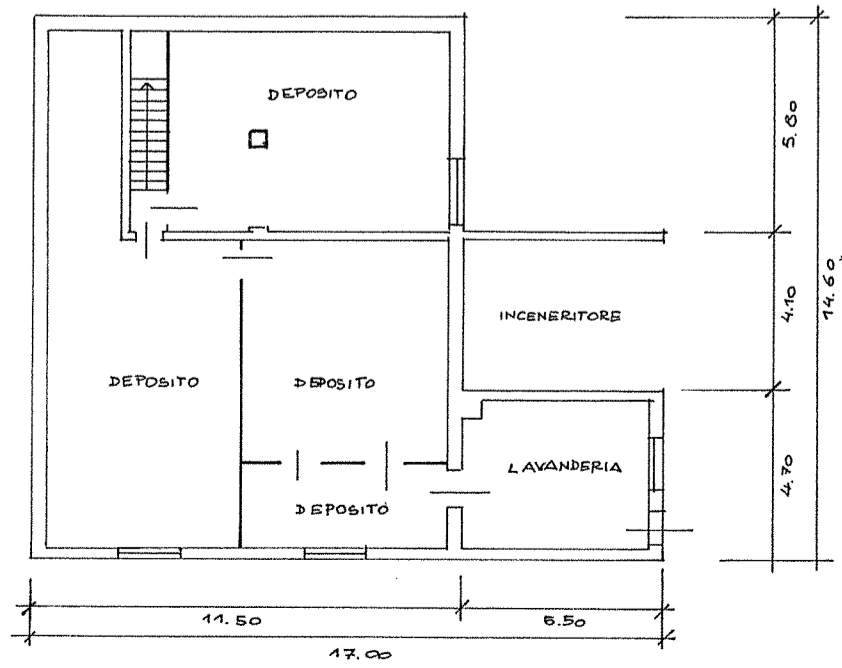
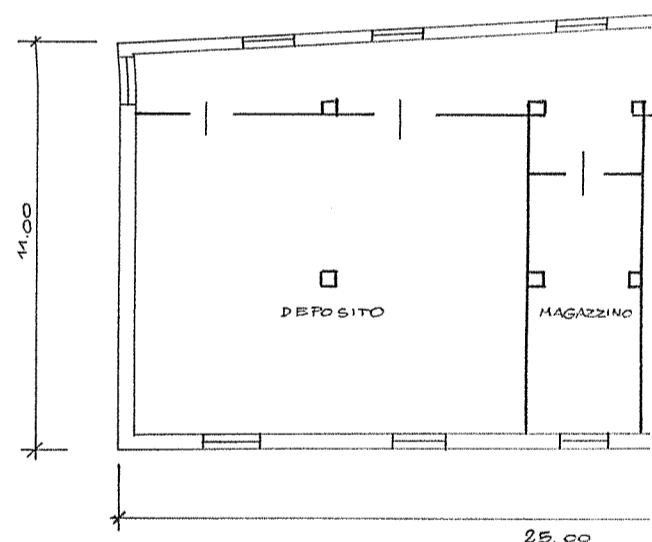
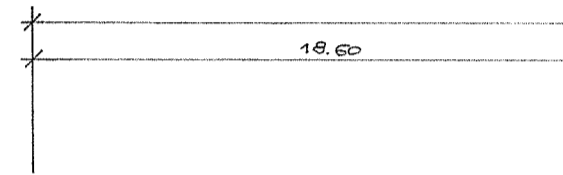

**PIANO INTERRATO**  
 h. 2.50

(\*) Indicare le principali misure esterne

*R1061*

UFFICIO CATASTO di MEZZOLOMBARDO Ufficio tavolare di MEZZOLOMBARDO

C.C. FAI DELLA PAGANELLA F.M. n° 4-5-7-8 P.Ed. 311 Sub. 1 P.C.

Rilievo (\*) in conformità allo stato reale compilato dal ING. VITTORIO NEGRI  
(Titolo Nome e Cognome del Tecnico)

Data 29 gennaio 1987 Timbro e firma Negri Vittorio

fabbricato B  
PIANO TERRA  
h. 4.50

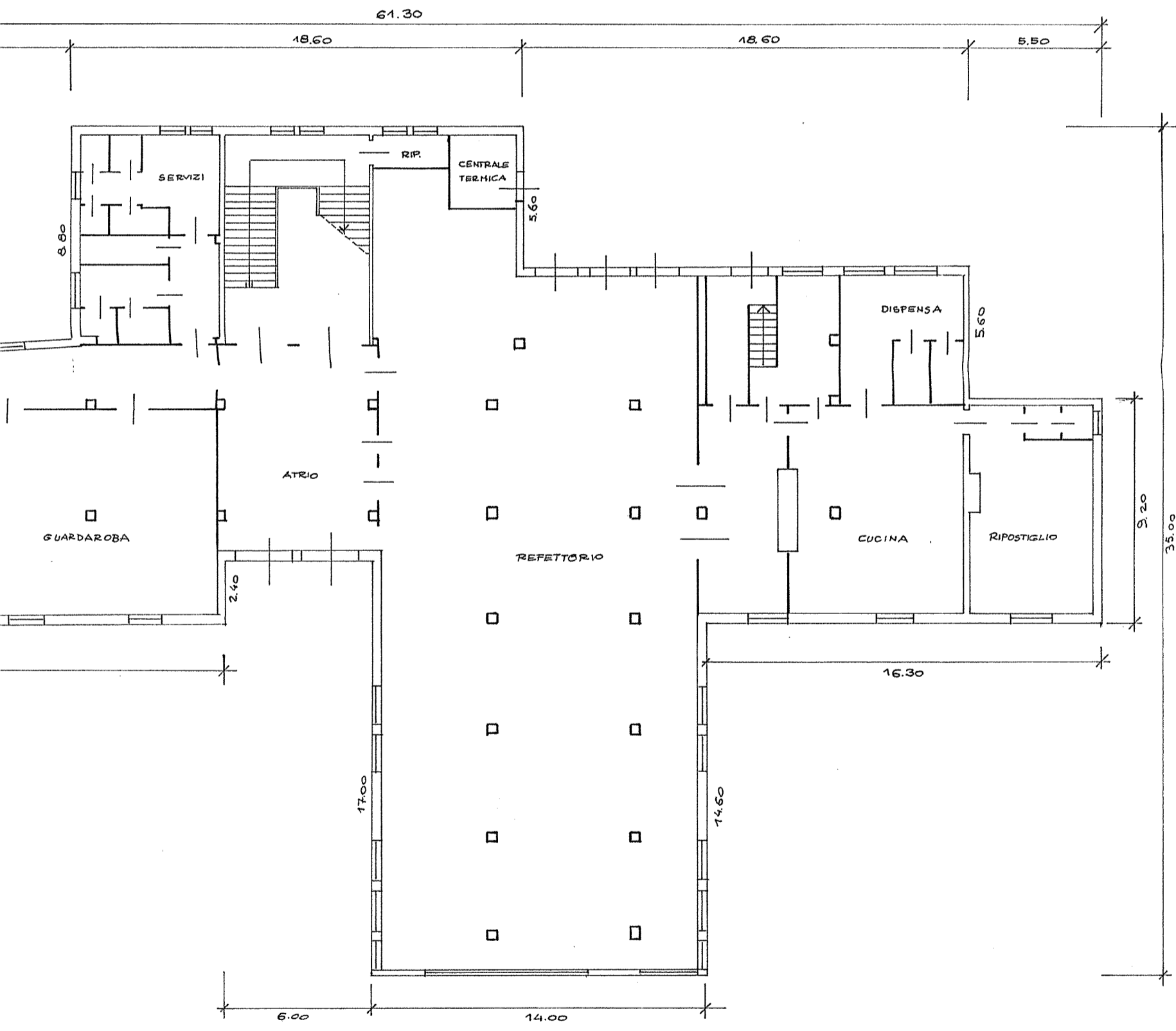

(\*) Indicare le principali misure esterne

R1056



UFFICIO CATASTO di MEZZOLOMBARDO Ufficio tavolare di MEZZOLOMBARDO

C.C. FAI DELLA PAGANELLA F.M. n° 4-5-7-8 P.Ed. 311 Sub. 1 P.C.

Rilievo (\*) in conformità allo stato reale compilato dal ING. VITTORIO NEGRI (Titolo Nome e Cognome del Tecnico)

Data 29 gennaio 1987 Timbro e firma *Vittorio Negri*

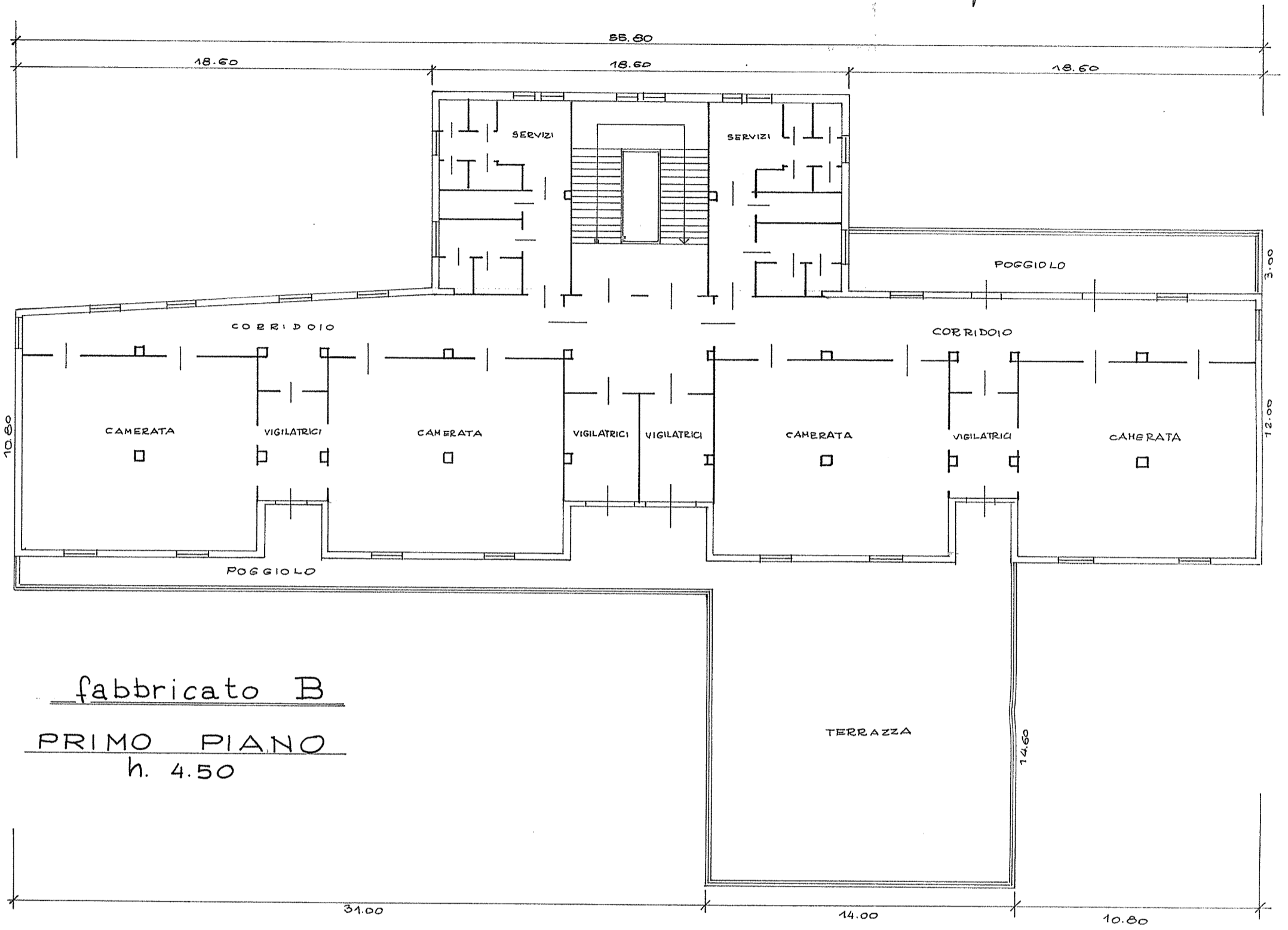

fabbricato B

PRIMO PIANO  
h. 4.50

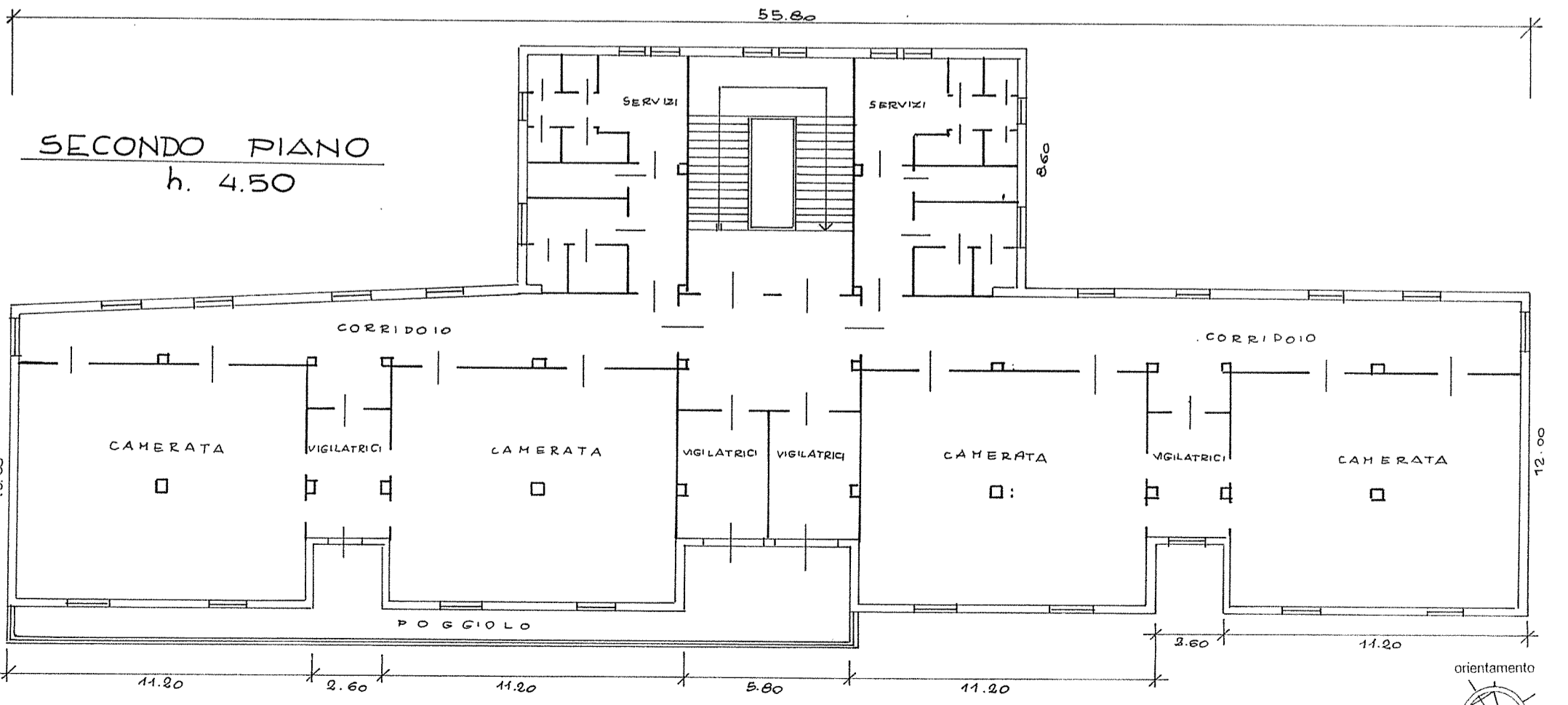

SECONDO PIANO  
h. 4.50

(\*) Indicare le principali misure esterne

R1053

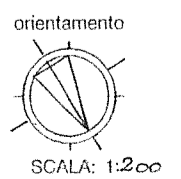

UFFICIO CATASTO di MEZZOLOMBARDO Ufficio tavolare di MEZZOLOMBARDO

C.C. FAI DELLA PAGANELLA F.M. n° 4-5-7-8 P.Ed. 311 Sub. 1 P.C.

Rilievo (\*) in conformità allo stato reale compilato dal ING. VITTORIO NEGRI  
(Titolo Nome e Cognome del Tecnico)

Data 29 gennaio 1987 Timbro e firma

*Negri Vittorio*

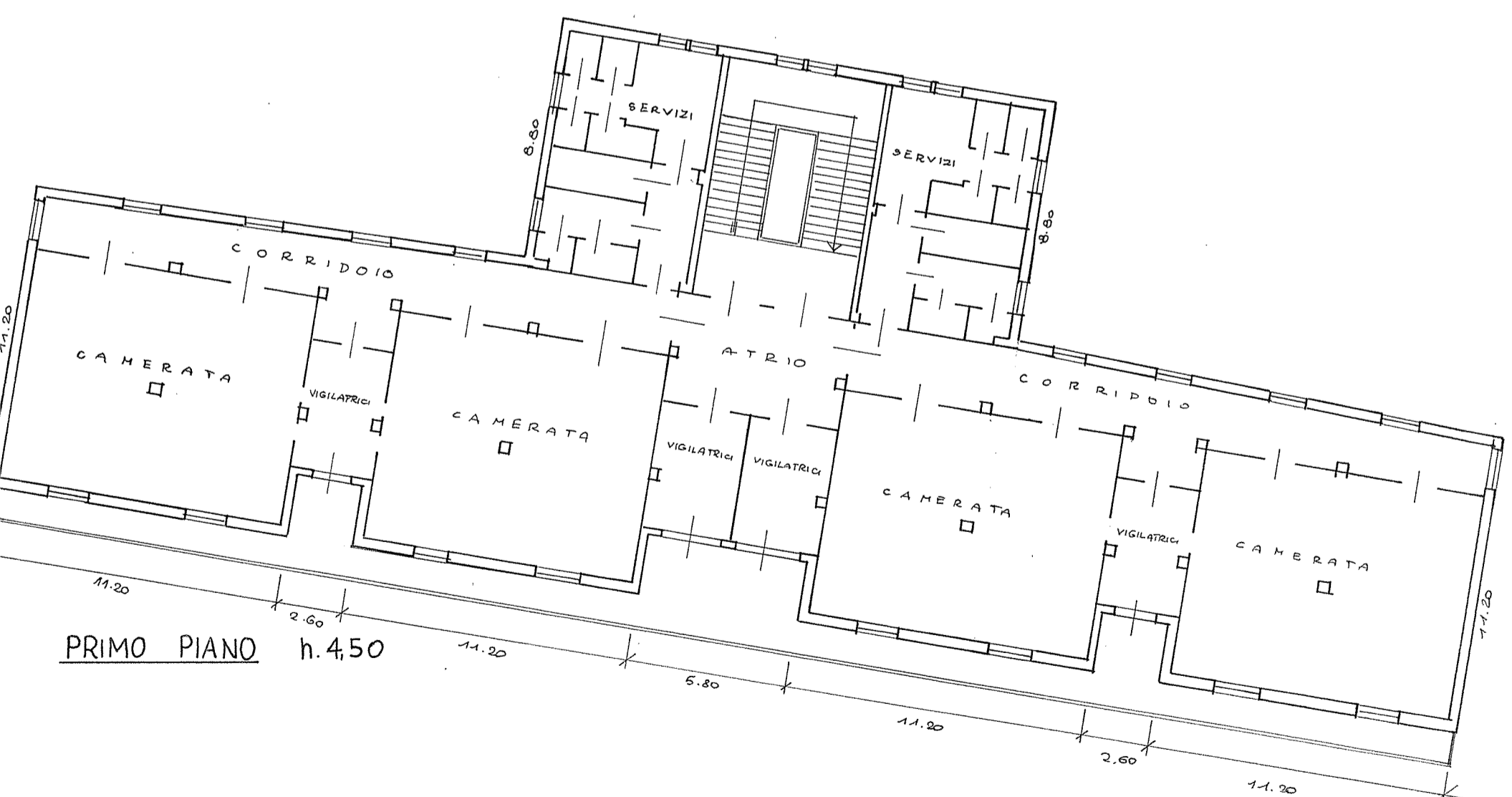
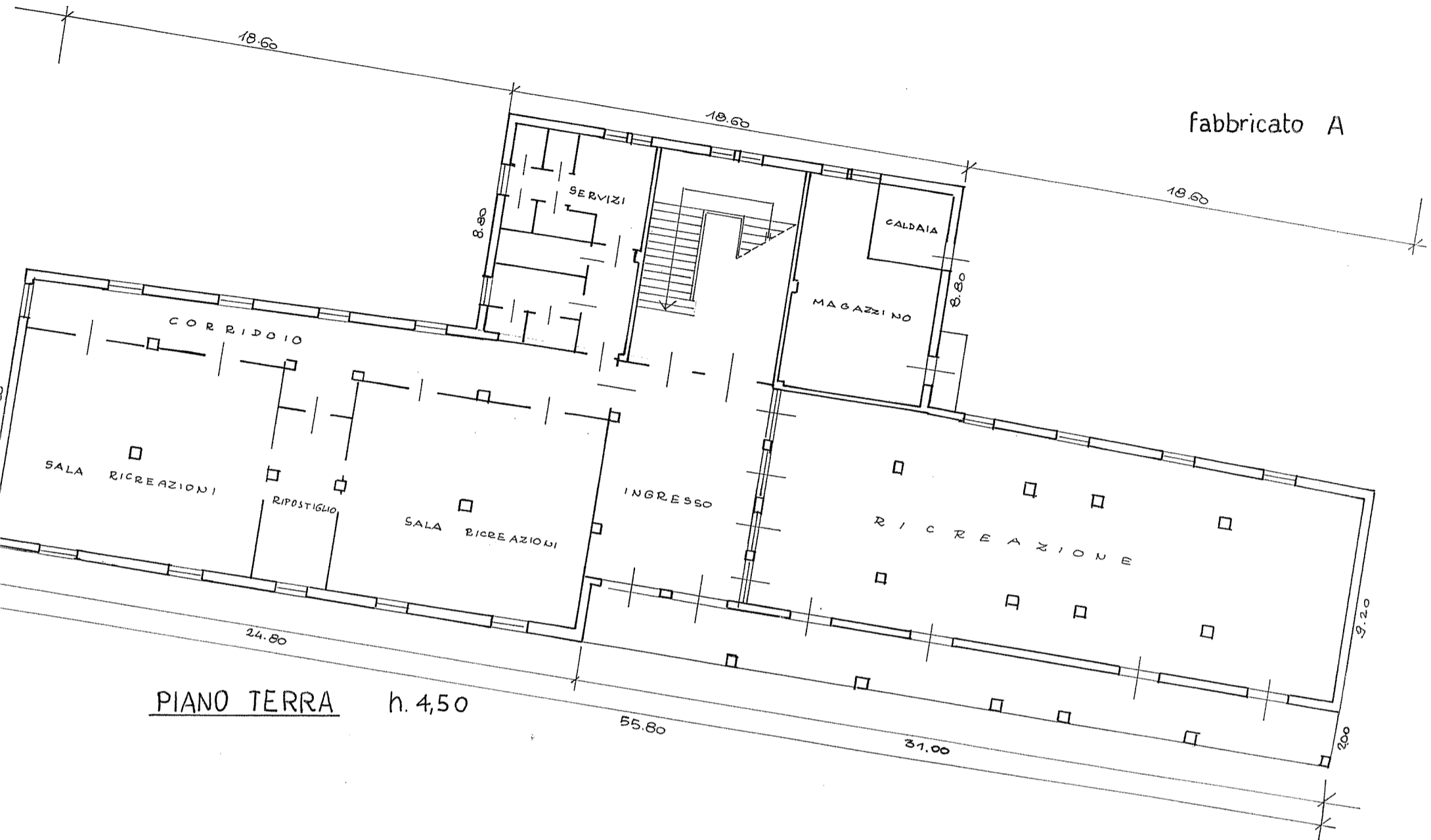

(\*) Indicare le principali misure esterne

R1060



UFFICIO CATASTO di MEZZOLOMBARDO Ufficio tavolare di MEZZOLOMBARDO

C.C. FAI DELLA PAGANELLA F.M. n° 4-5-7-8 P.Ed. 311 Sub. 1 P.C.

Rilievo (\*) in conformità allo stato reale compilato dal ING. VITTORIO NEGRI (Titolo Nome e Cognome del Tecnico)

Data 29 gennaio 1987 Timbro e firma Negri Vittorio

fabbricato C

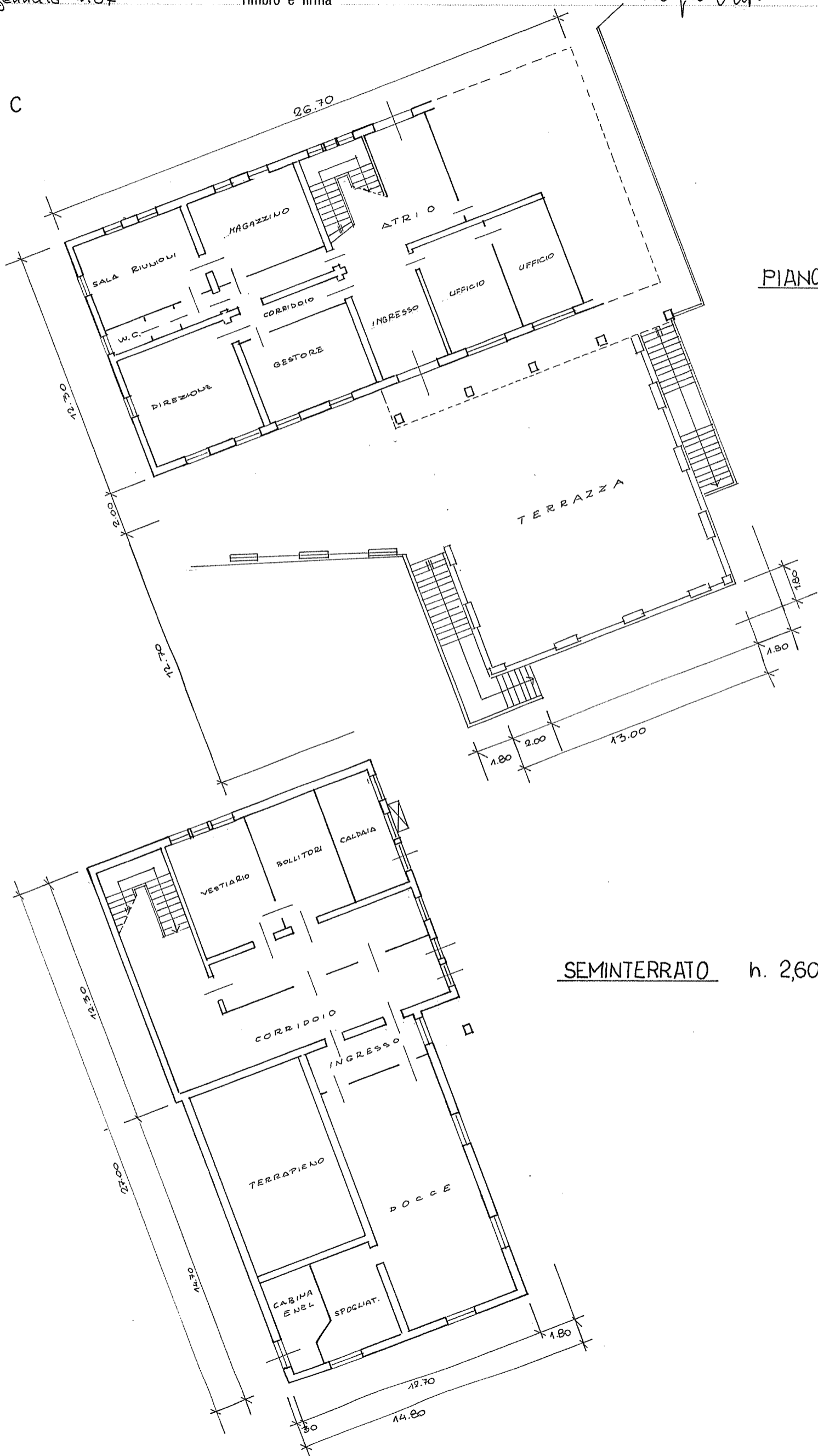

PIANO TERRA h. 2,90

SEMINTERRATO h. 2,60

(\*) Indicare le principali misure esterne

21046

UFFICIO CATASTO di MEZZOLOMBARDO Ufficio tavolare di MEZZOLOMBARDO

C.C. FAI DELLA PAGANELLA F.M. n° 4-5-7-8 P.Ed. 311 Sub. 1 P.C.

Rilievo (\*) in conformità allo stato reale compilato dal ING. VITTORIO NEGRÌ  
(Titolo Nome e Cognome del Tecnico)

Data 29 gennaio 1987 Timbro e firma *Negri Vittorio*

fabbricato C

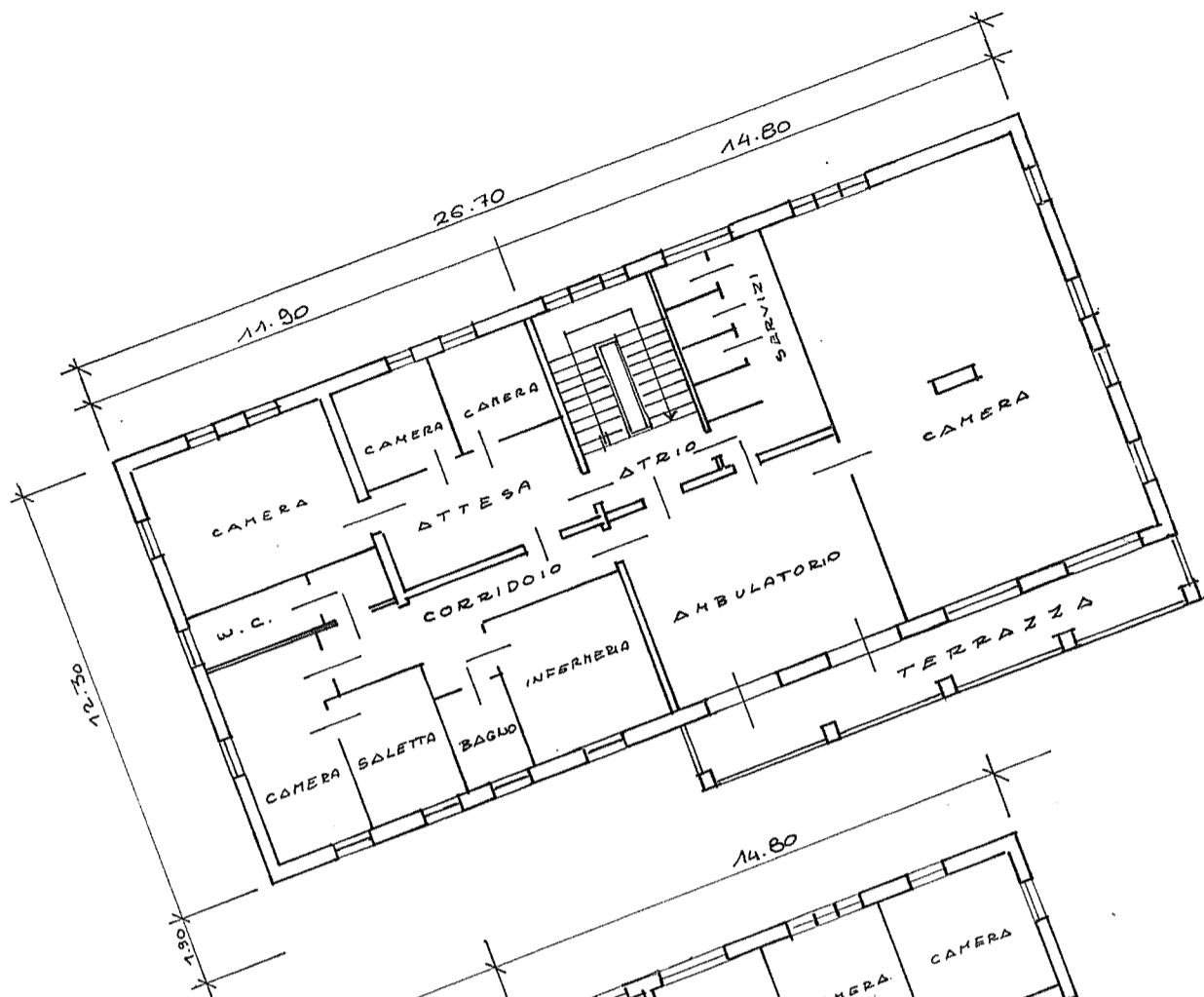

PRIMO PIANO h. 2,90

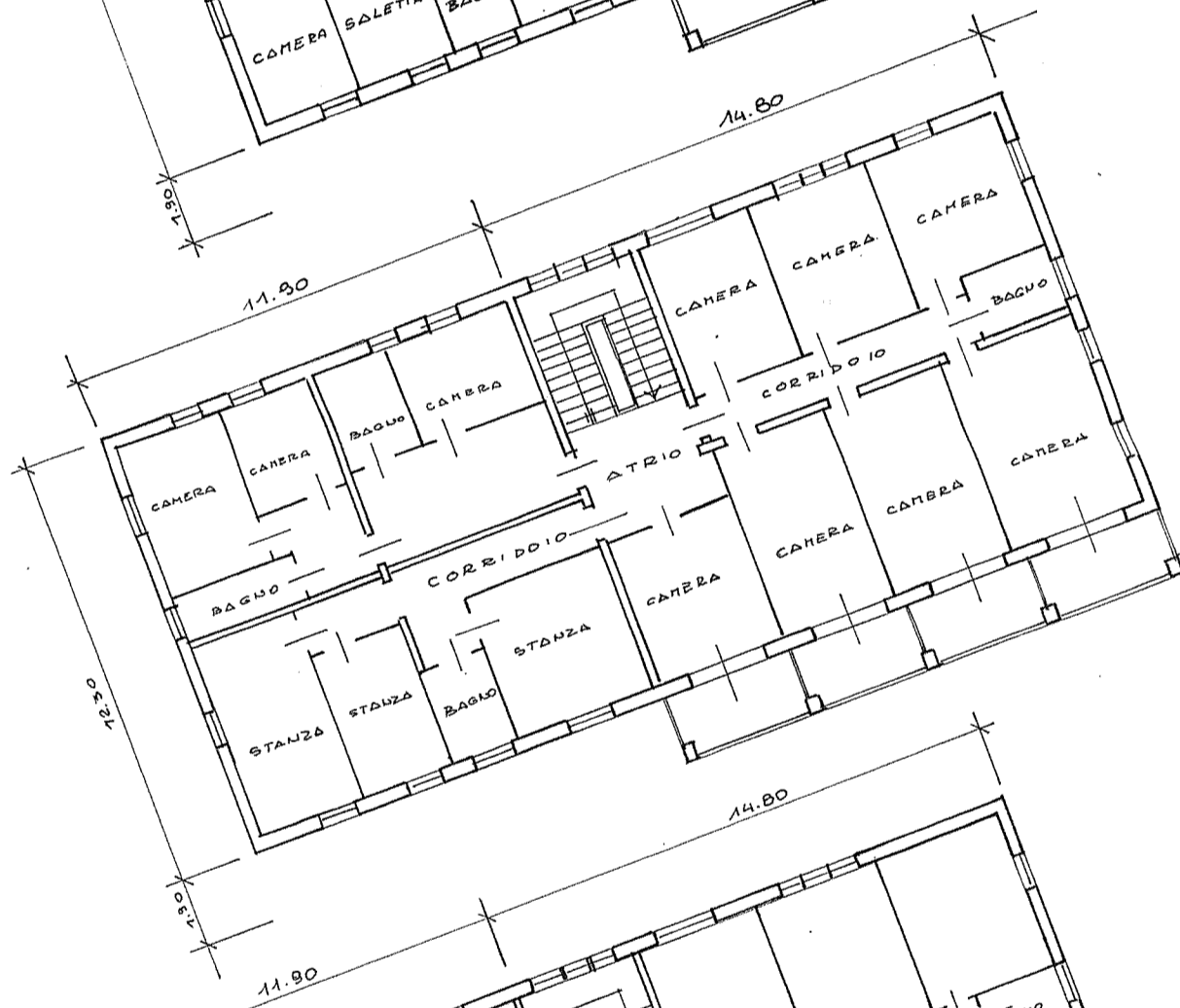

SECONDO PIANO h. 2,85

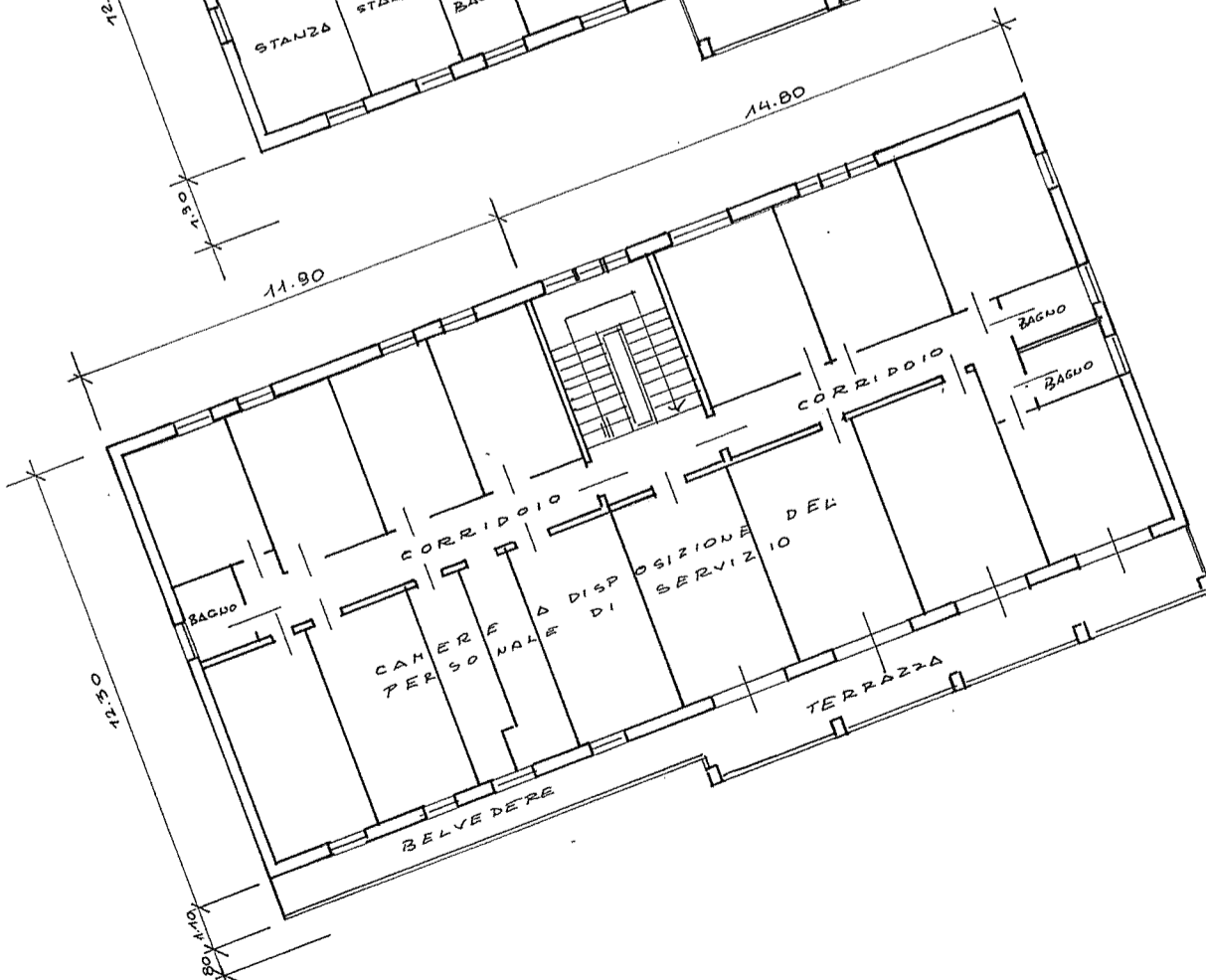

TERZO PIANO h. 2,95

(\*) Indicare le principali misure esterne

21044



UFFICIO CATASTO di MEZZOLOMBARDO Ufficio tavolare di MEZZOLOMBARDO

C.C. FAI DELLA PAGANELLA F.M. n° 4-5-7-8 P.Ed. 311 Sub. 1 P.C.

Rilievo (\*) in conformità allo stato reale compilato dal ING. VITTORIO NEGRI  
(Titolo Nome e Cognome del Tecnico)

Data 29 gennaio 1987 Timbro e firma *Negri Vittorio*

fabbricato D

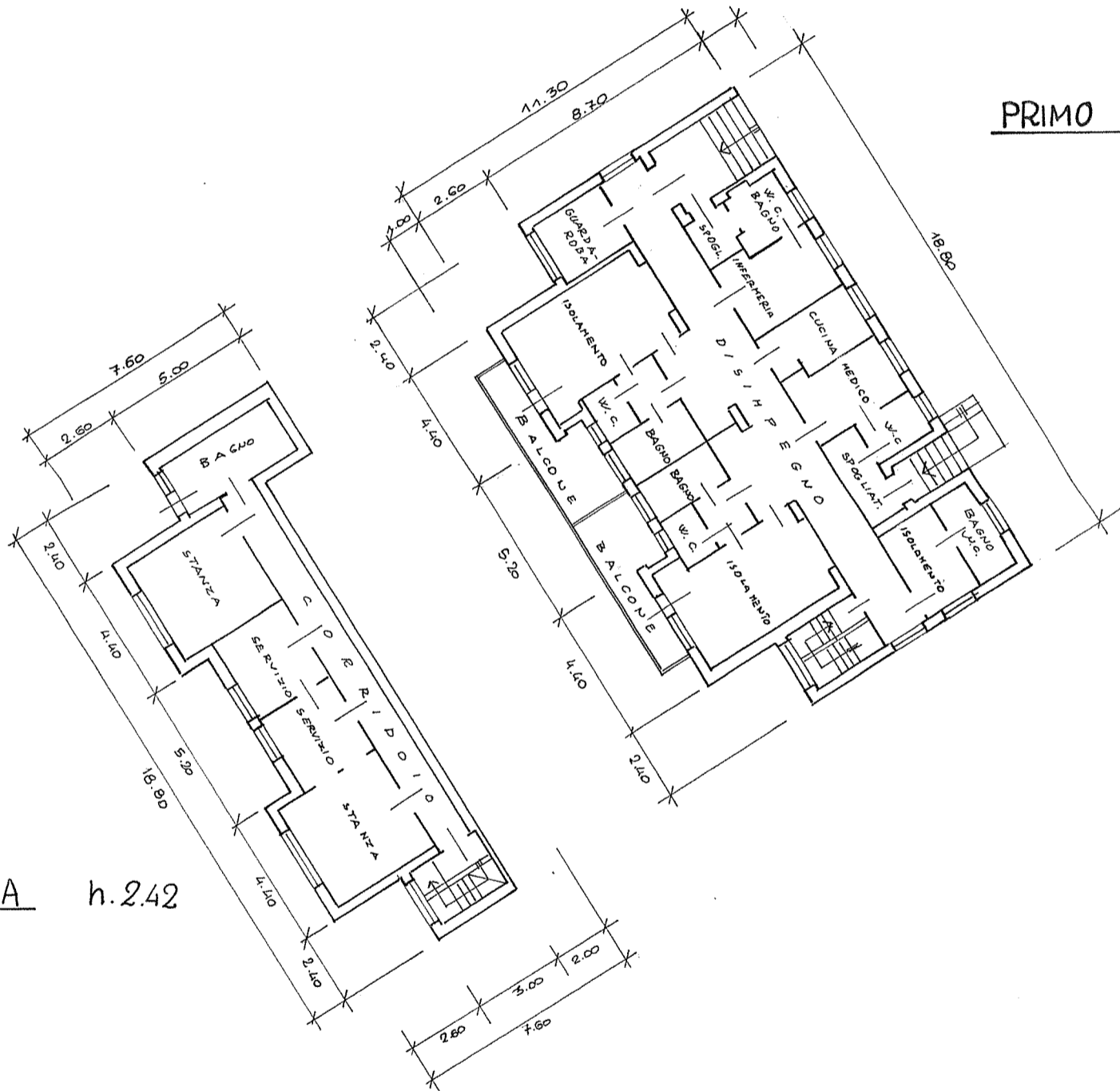

PRIMO PIANO h. 2.80

PIANO TERRA h. 2.42

(\*) Indicare le principali misure esterne

R1042



**PLANIMETRIA (\*)** dell'immobile situato nel comune amministrativo di FAI DELLA PAGANELLA  
presentata all'Ufficio catasto di MEZZOLOMBARDO Ufficio tavolare di MEZZOLOMBARDO  
C.C. FAI DELLA PAGANELLA F.M. n° 4-5-7-8 P.Ed. 311 Sub. 2 P.C.

**Rilievo (\*) in conformità allo stato reale** (Art. 74 R.D. 28.3.1929, n. 499)

Compilato dal ING. VITTORIO NEGRI (Titolo, Nome e Cognome del Tecnico)  
Iscritto all'Albo degli INGEGNERI della Prov. di TRENTO  
Data 29 gennaio 1987 Timbro e firma Negri Vittorio

SPAZIO RISERVATO ALL'UFFICIO CATASTO				
Subalterni assegnati in data	<u>6 MAR 1987</u>			
Il Tecnico Catastale	<u>[firma]</u>			
Mod. 97 n. <u>400/87</u>	P.C. Imp.	Cat.	Cl.	

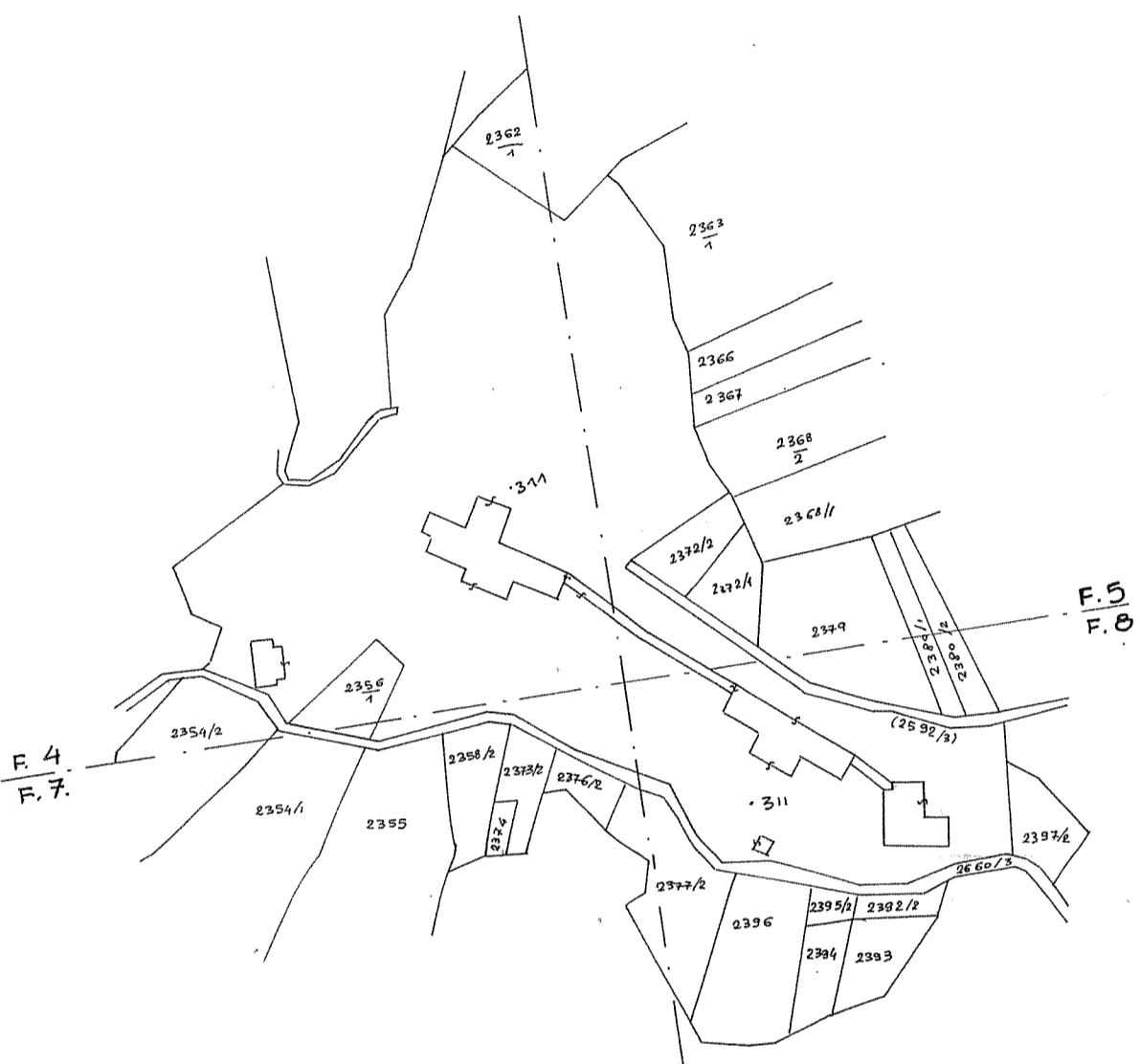



**PLANIMETRIA (\*)** dell'immobile situato nel comune amministrativo di FAI DELLA PAGANELLA  
 presentata all'Ufficio catasto di MEZZOLOMBARDO Ufficio tavolare di MEZZOLOMBARDO  
 C.C. FAI DELLA PAGANELLA F.M. n° 4-5-7-8 P.Ed. 311 Sub. 3 P.C.

**Rilievo (\*) in conformità allo stato reale** (Art. 74 R.D. 28.3.1929, n. 499)

Compilato dal ING. VITTORIO NEGRI  
 (Titolo, Nome e Cognome del Tecnico)  
 Iscritto all'Albo degli INGEGNERI della Prov. di TRENTO  
 Data 29 gennaio 1987 Timbro e firma Negri Vittorio

**SPAZIO RISERVATO ALL'UFFICIO CATASTO**  
 Subalterni assegnati in data 6 MAR. 1987  
 Il Tecnico Catastale Negri  
 Mod. 97 n. 401/87 P.C. Imp. Cat. Cl.

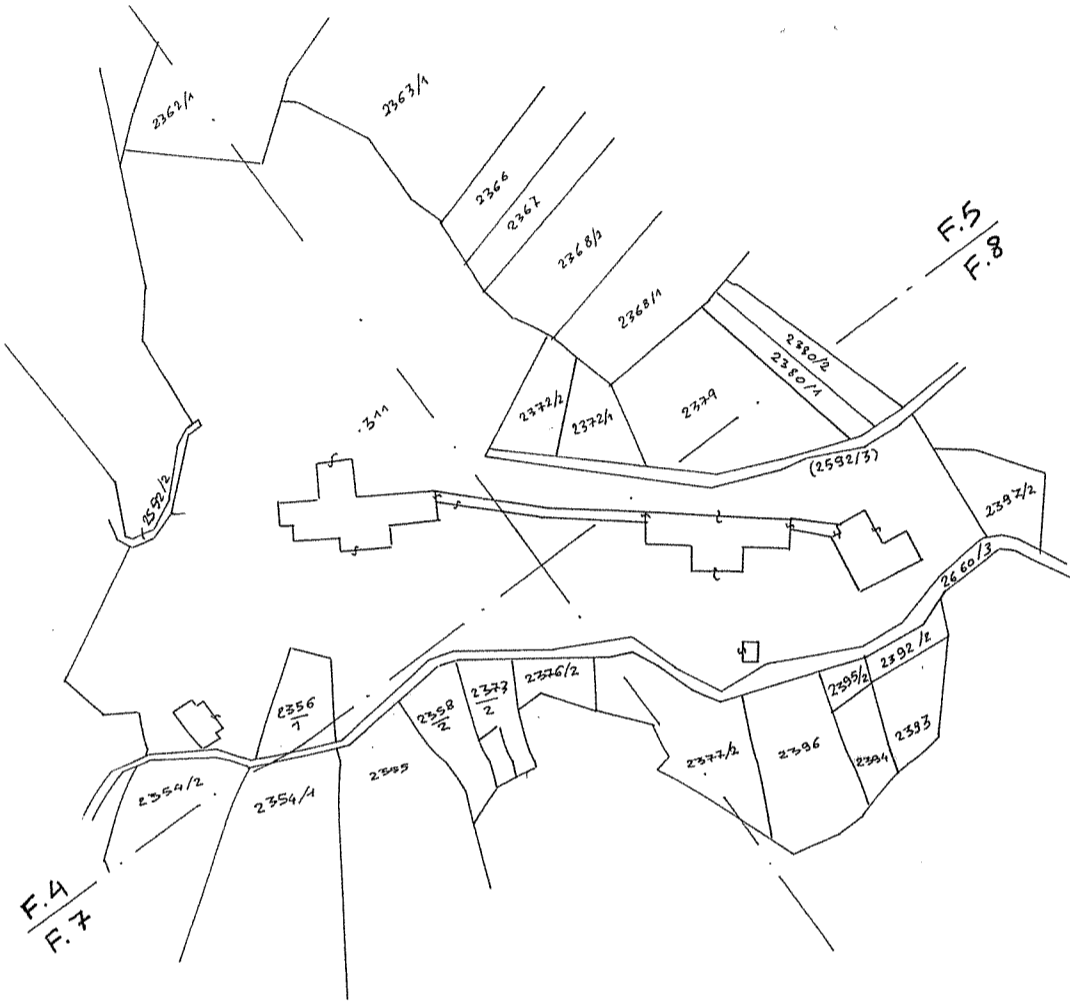

ESTRATTO MAPPA  
 1:2.880

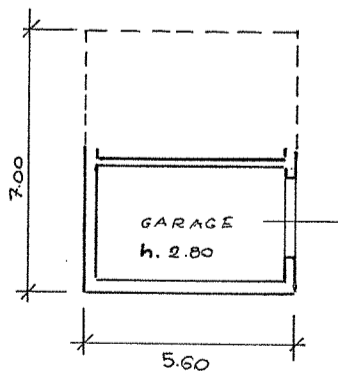

fabbricato E

(\*) Indicare le principali misure esterne

*R1066*

**PLANIMETRIA (\*)** dell'immobile situato nel comune amministrativo di FAI DELLA PAGANELLA  
presentata all'Ufficio catasto di MEZZOLOMBARDO Ufficio tavolare di MEZZOLOMBARDO  
C.C. FAI DELLA PAGANELLA F.M. n° 4-5-7-8 P.Ed. 311 Sub. 4 P.C.

**Rilievo (\*) in conformità allo stato reale** (Art. 74 R.D. 28.3.1929, n. 499)

Compilato dal ING. VITTORIO NEGRİ  
(Titolo, Nome e Cognome del Tecnico)  
Isritto all'Albo degli INGEGNERI della Prov. di TRENTO  
Data 29 gennaio 1987 Timbro e firma Negrì Vittorio

SPAZIO RISERVATO ALL'UFFICIO CATASTO			
Subalterni assegnati in data	<u>4 MAR 1987</u>		
Il Tecnico Catastale	<u>[Firma]</u>		
Mod. 97 n. <u>402/87</u>	P.C. Imp.	Cat.	Cl.

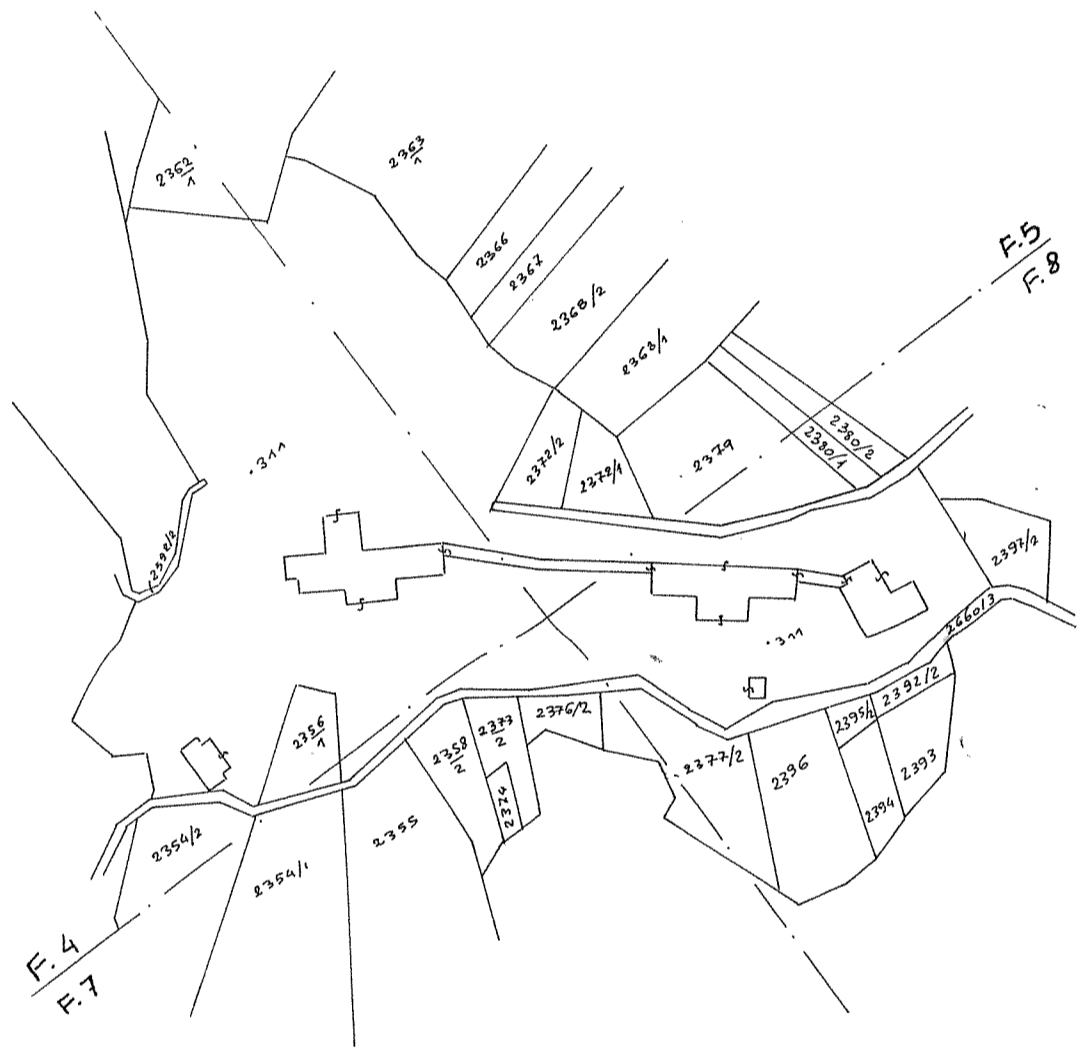

ESTRATTO MAPPA  
1:2.800

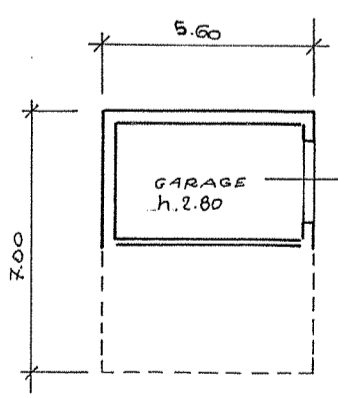

fabbricato E

(\*) Indicare le principali misure esterne

21068

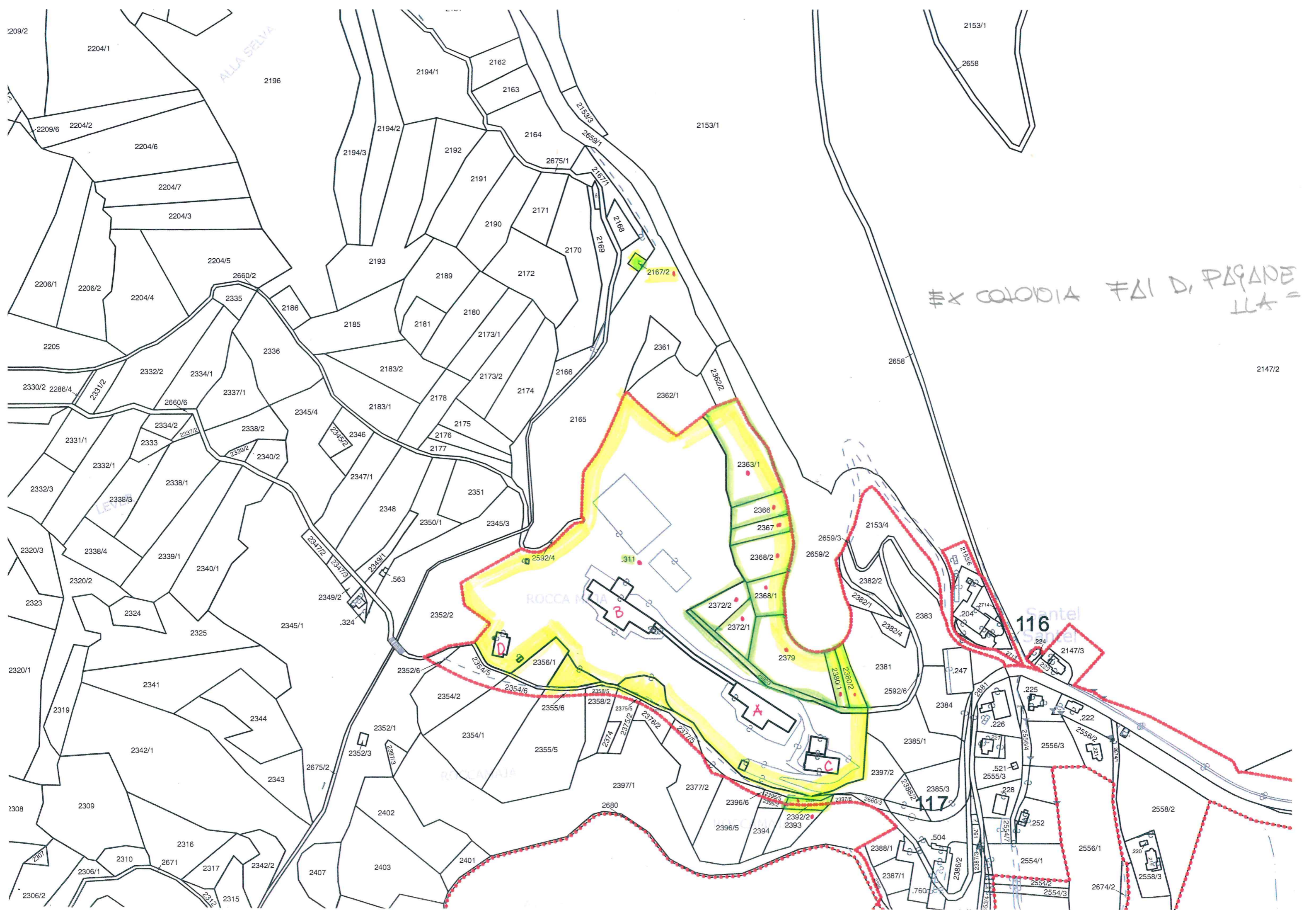

#X COLONIA #ΔΙ ΔΙ ΠΑΓΑΝΕ  
ΛΛΑ =

116

117

ALLA SELVA

ROCCA MA

ROCCANAJA

Santel  
Santel

D

B

A

C

2167/2

2592/4

.311

2354/5

2354/6

2358/5

2358/2

2375/5

2375/2

2374

2375/2

2376/2

2377/5

2396/6

2396/5

2394

2392/2

2393

2397/6

2660/3

2388/1

2387/1

2386/2

2382/2

2382/1

2383

2381

2592/6

2384

226

227

228

225

222

224

223

221

2209/2

2204/1

2196

2194/1

2162

2163

2153/1

2658

2209/6

2204/2

2204/6

2204/7

2204/3

2204/5

2660/2

2206/1

2206/2

2204/4

2335

2205

2186

2330/2

2286/4

2331/2

2332/2

2334/1

2337/1

2331/1

2332/1

2332/3

2338/3

2320/3

2338/4

2323

2320/1

2308

2309

2316

2306/1

2310

2671

2317

2342/2

2306/2

2312

2315

2407

2403

2401

2675/2

2352/1

2352/3

2397/3

2354/2

2354/1

2355/5

2355/6

2358/2

2375/5

2375/2

2376/2

2377/5

2374

2375/2

2376/2

2377/5

2397/1

2377/2

2680

2396/6

2396/5

2394

2392/2

2393

2397/6

2660/3

2388/1

2387/1

2386/2

2382/2

2382/1

2383

2381

2592/6

2384

226

227

228

225

222

224

223

221

2347/2

2347/3

2349/1

.563

2349/2

.324

2345/1

2325

2341

2344

2343

2402

2403

2401

2407

2403

2401

2407

2403

2401

2407

2403

2401

2407

2403

2401

2407

2403

2401

2407

2403

2401

2407

2403

2401

2407

2403

2401

2407

2403

2401

2407

2403

2401

2407

2403

2401

2407

2403

2401

2407

2403

2401

2407

2403

2401

2407

2403

2401

2407

2403

2401

2407

2403

2401

2407

2403

2401

2407

2403

2401

2407

2403

2401

2407

2403

2401

2407

2403

2401

2407

2403

2401

2407

2403

2401

2407

2403

2401

2407

2403

2401

2407

2403

2401

2407

2403

2401

2407

2403

2401

2407

2403

2401

2407

2403

2401

2407

2403

2401

2407

2403

2401

2407

2403

2401

2407

2403

2401

2407

2403

2401

2407

2403

2401

2407

2403

2401

2407

2403

2401

2407

2403

2401

2407

2403

2401

2407

2403

2401

2407

2403

2401

2407

2403

2401

2407

2403

2401

2407

2403

2401

2407

2403

2401

2407

2403

2401

2407

2403

2401

2407

2403

2401

2407

2403

2401

2407

2403

2401

2407

2403

2401

2407

2403

2401

2407