

Agenzia del Territorio
CATASTO FABBRICATI
Ufficio Provinciale di
Siena

Dichiarazione protocollo n. SI0105551 del 16/12/2010

Planimetria di u.i.u. in Comune di Castellina In Chianti

Localita' Ceppeto

civ. SNC

Identificativi Catastali:

Sezione:

Foglio: 4

Particella: 149

Subalterno: 1

Compilata da:
Bucci Filippo

Iscritto all'albo:
Periti Edili

Prov. Siena

N. 761

Scheda n. 1

Scala 1:200

PLANIMETRIA CATASTALE C.T. 1:2000

PIANO S1 INTERRATO



PIANO TERRA

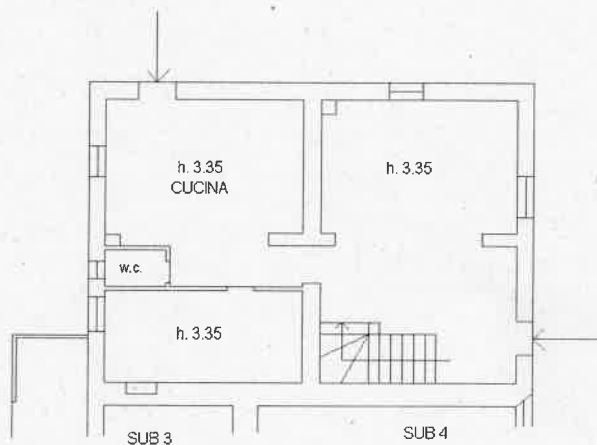

PIANO PRIMO

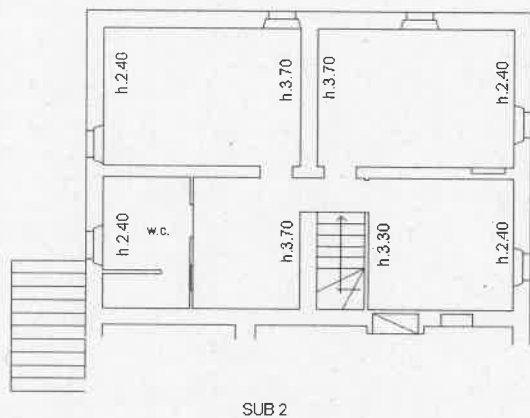

Catasto dei Fabbricati - Situazione al 26/04/2018 - Comune di CASTELLINA IN CHIANTI(C172) - < Foglio: 4 Particella: 149 - Subalterno 1 >
LOCALITA' CEPPELO SNC piano: S1-T-1;

NORD



**Agenzia del Territorio
CATASTO FABBRICATI
Ufficio Provinciale di
Siena**

Dichiarazione protocollo n. SI0105551 del 16/12/2010

Planimetria di u.i.u. in Comune di Castellina In Chianti

Localita' Ceppeto

civ. SNC

Identificativi Catastali:

Sezione:

Foglio: 4

Particella: 149

Subalterno: 2

Compilata da:
Bucci Filippo

Iscritto all'albo:
Periti Edili

Prov. Siena

N. 761

Scheda n. 1

Scala 1:200

PLANIMETRIA CATASTALE C.T. 1:2000

PIANO TERRA

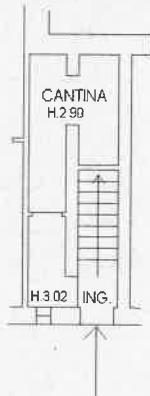

PIANO PRIMO

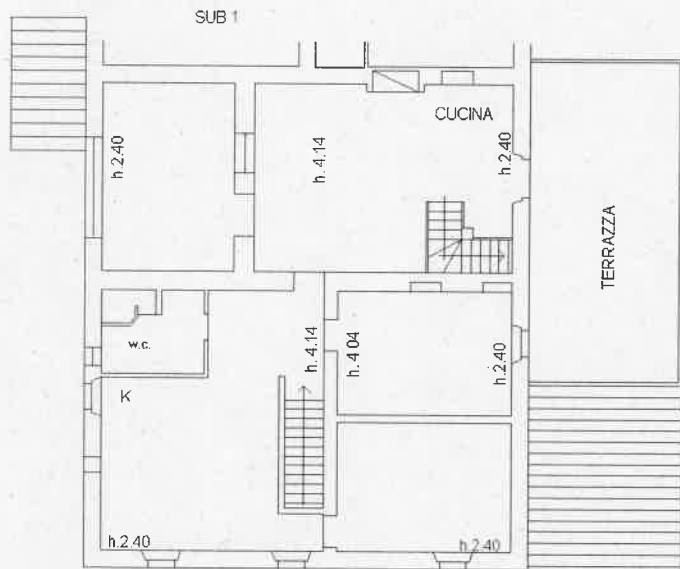

PIANO SECONDO

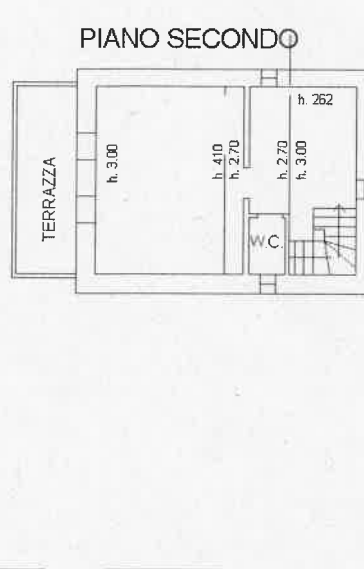

PIANO TERZO



NORD

Catasto dei Fabbricati - Situazione al 26/04/2018 - Comune di CASTELLINA IN CHIANTI(C172) - < Foglio: 4 Particella: 149 - Subalterno 2 >
LOCALITA' CEPPEO SNC piano: T-1-2-3;

Agenzia del Territorio
CATASTO FABBRICATI
Ufficio Provinciale di
Siena

Dichiarazione protocollo n. SI0105551 del 16/12/2010

Planimetria di u.i.u. in Comune di Castellina In Chianti

Localita' Ceppeto

civ. SNC

Identificativi Catastali:

Sezione:

Foglio: 4

Particella: 149

Subalterno: 3

Compilata da:
Bucci Filippo

Iscritto all'albo:
Periti Edili

Prov. Siena

N. 761

Scheda n. 1

Scala 1:200

PLANIMETRIA CATASTALE C.T. 1:2000

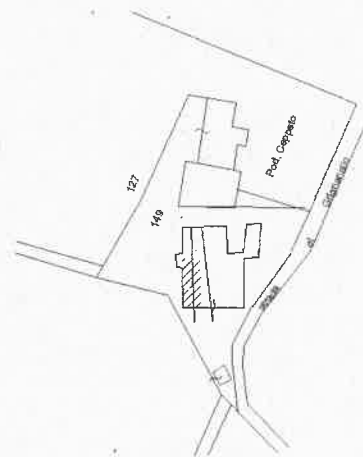

PIANO TERRA

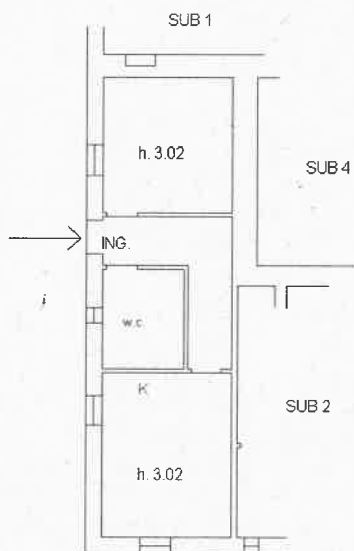

Catasto dei Fabbricati - Situazione al 26/04/2018 - Comune di CASTELLINA IN CHIANTI(C172) - < Foglio: 4 Particella: 149 - Subalterno 3 >
LOCALITA' CEPPEO SNC piano: T;

NORD

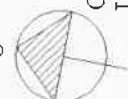

**Agenzia del Territorio
CATASTO FABBRICATI
Ufficio Provinciale di
Siena**

Dichiarazione protocollo n. SI0105551 del 16/12/2010
Planimetria di u.i.u. in Comune di Castellina In Chianti
Localita' Ceppeto

civ. SNC

Identificativi Catastali:

Sezione:
Foglio: 4
Particella: 149
Subalterno: 4

Compilata da:
Bucci Filippo

Iscritto all'albo:
Periti Edili

Prov. Siena

N. 761

Scheda n. 1

Scala 1:200

PLANIMETRIA CATASTALE C.T. 1:2000



PIANO TERRA



Catasto dei Fabbricati - Situazione al 26/04/2018 - Comune di CASTELLINA IN CHIANTI(CI172) - < Foglio: 4 Particella: 149 - Subalterno 4 >
LOCALITA' CEPPEO SNC piano: T;

NORD



**Agenzia del Territorio
CATASTO FABBRICATI
Ufficio Provinciale di
Siena**

Dichiarazione protocollo n. SI0105551 del 16/12/2010

Planimetria di u.i.u. in Comune di Castellina In Chianti

Localita' Ceppeto

civ. SNC

Identificativi Catastali:

Sezione:

Foglio: 4

Particella: 149

Subalterno: 5

Compilata da:
Bucci Filippo

Iscritto all'albo:
Periti Edili

Prov. Siena

N. 761

Scheda n. 1

Scala 1:200

PLANIMETRIA CATASTALE C.T. 1:2000



PIANO TERRA



PIANO PRIMO RIALZATO



Catasto dei Fabbricati - Situazione al 26/04/2018 - Comune di CASTELLINA IN CHIANTI(C172) - < Foglio: 4 Particella: 149 - Subalterno 5 >
LOCALITA' CEPPEO SNC piano: 1-1;

NORD



Agenzia del Territorio
CATASTO FABBRICATI
Ufficio Provinciale di
Siena

Dichiarazione protocollo n. SI0105551 del 16/12/2010

Planimetria di u.i.u. in Comune di Castellina In Chianti

Localita' Ceppeto

civ. SNC

Identificativi Catastali:

Sezione:

Foglio: 4

Particella: 149

Subalterno: 6

Compilata da:
Bucci Filippo

Iscritto all'albo:
Periti Edili

Prov. Siena

N. 761

Scheda n. 1

Scala 1:200

PLANIMETRIA CATASTALE C.T. 1:2000

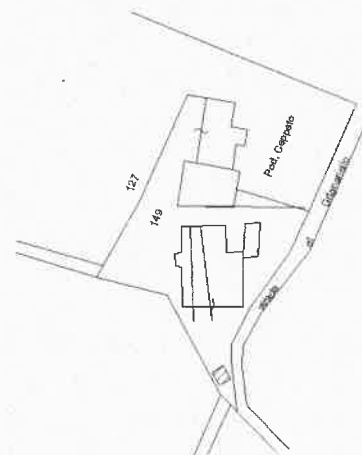

PIANO TERRA

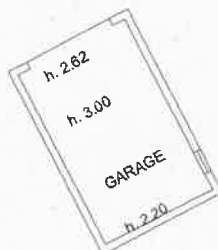

Catasto dei Fabbricati - Situazione al 26/04/2018 - Comune di CASTELLINA IN CHIANTI(CI172) - < Foglio: 4 Particella: 149 - Subalterno 6 >
LOCALITA' CEPPEIO SNC piano: T;

NORD

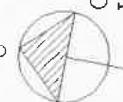

**Agenzia del Territorio
CATASTO FABBRICATI
Ufficio Provinciale di
Siena**

Dichiarazione protocollo n. SI0105551 del 16/12/2010
Planimetria di u.i.u. in Comune di Castellina In Chianti
Localita' Ceppeto

civ. SNC

Identificativi Catastali:

Sezione:

Foglio: 4

Particella: 149

Subalterno: 7

Compilata da:
BUCCI Filippo

Iscritto all'albo:
Periti Edili

Prov. Siena

N. 761

Scheda n. 1

Scala 1:200

PLANIMETRIA CATASTALE C.T. 1:2000

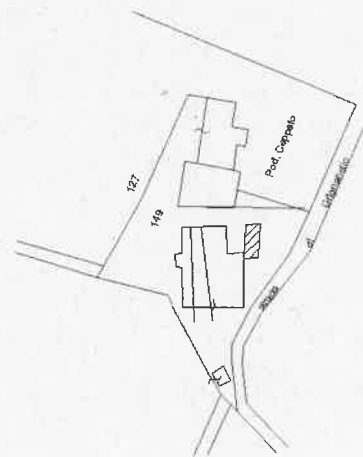

PIANO S1

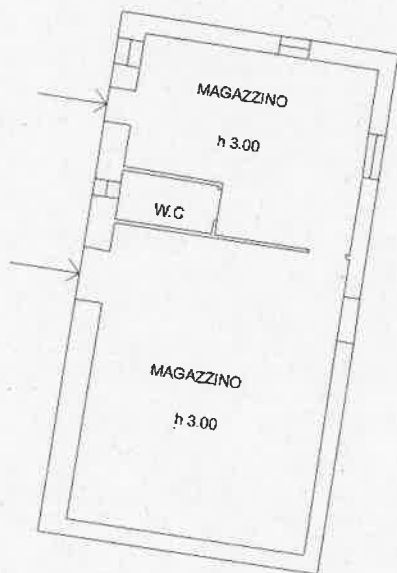

Catasto dei Fabbricati - Situazione al 26/04/2018 - Comune di CASTELLINA IN CHIANTI(CI172) - < Foglio: 4 Particella: 149 - Subalterno 7 >
LOCALITA' CEPPEO SNC piano: S1;

NORD



Agenzia del Territorio
CATASTO FABBRICATI
Ufficio Provinciale di
Siena

Dichiarazione protocollo n. SI0105551 del 16/12/2010

Planimetria di u.i.u. in Comune di Castellina In Chianti

Localita' Ceppeto

civ. SNC

Identificativi Catastali:

Sezione:

Foglio: 4

Particella: 149

Subalterno: 8

Compilata da:
Bucci Filippo

Iscritto all'albo:
Periti Edili

Prov. Siena

N. 761

Scheda n. 1

Scala 1:200

PLANIMETRIA CATASTALE C.T. 1:2000

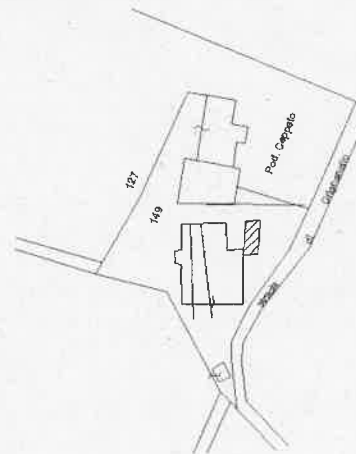

PIANO TERRA

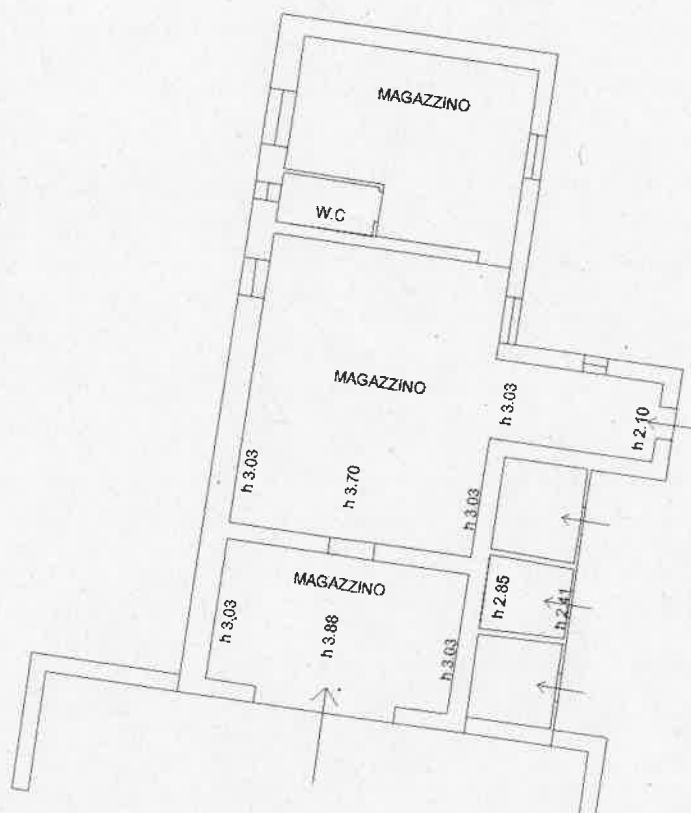

Catasto dei Fabbricati - Situazione al 26/04/2018 - Comune di CASTELLINA IN CHIANTI(C172) - < Foglio: 4 Particella: 149 - Subalterno 8 >
LOCALITA' CEPPEO SNC piano: T;

NORD

