

**Agenzia delle Entrate  
CATASTO FABBRICATI  
Ufficio Provinciale di  
Roma**

Dichiarazione protocollo n. RM0207240 del 22/06/2020

Comune di Roma

Via Filippo Civinini

civ. 37

Identificativi Catastali:

Sezione:

Foglio: 538

Particella: 625

Subalterno: 539

Compilata da:  
De Fenza Maria

Iscritto all'albo:  
Geometri

Prov. Roma

N. 6809

Planimetria

Scheda n. 1

Scala 1:100

# ABITAZIONE

PIANO SECONDO - INT. 10

H= 3,00 m

INT. 7

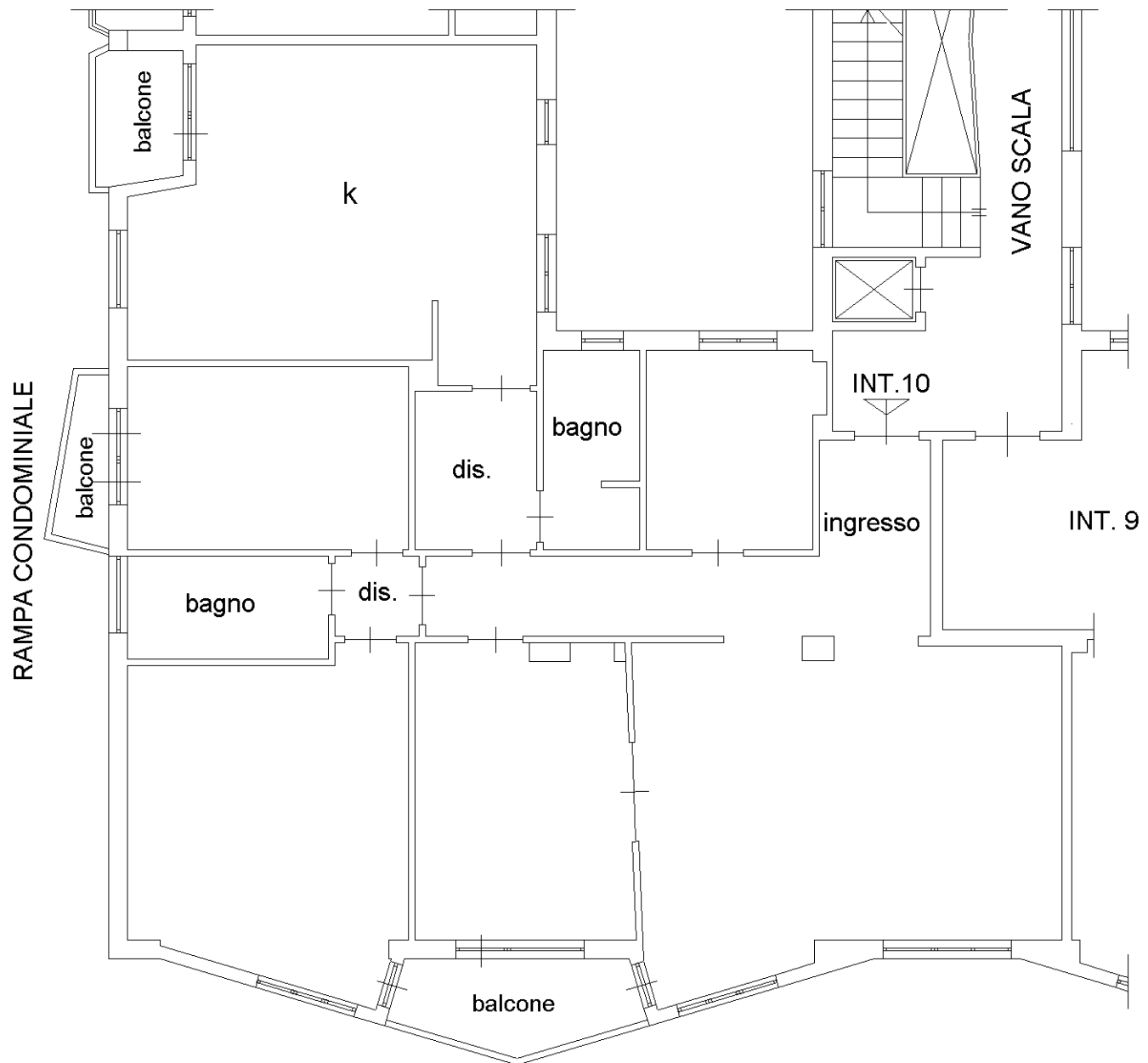

VIA FILIPPO CIVININI



RAMPA CONDOMINIALE

balcone

k

balcone

dis.

bagno

INT. 10

ingresso

INT. 9

bagno

dis.

balcone

VANO SCALA

Catasto dei Fabbricati - Situazione al 23/06/2020 - Comune di ROMA (H501) - < Foglio: 538 - Particella: 625 - Subalterno: 539 >  
VIA FILIPPO CIVININI n. 37 piano: 2 interno: 10;

Ultima planimetria in atti

**Agenzia delle Entrate  
CATASTO FABBRICATI  
Ufficio Provinciale di  
Roma**

Dichiarazione protocollo n. RM0119508 del 17/02/2015

Planimetria di u.i.u. in Comune di Roma

Via Filippo Civinini

civ. 37

Identificativi Catastali:

Sezione:

Foglio: 538

Particella: 625

Subalterno: 540

Compilata da:

Sarro Diana

Iscritto all'albo:

Architetti

Prov. Roma

N. 10771

Scheda n. 1

Scala 1:100

**CANTINA N.5  
PIANO S1  
H= 3.00 m**

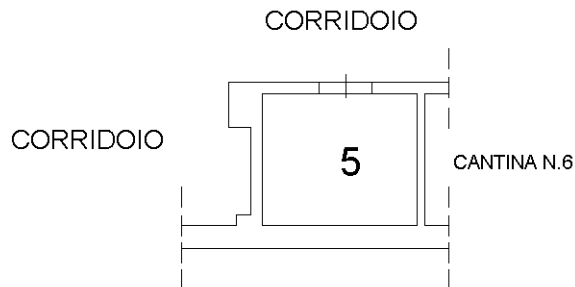

Catasto dei Fabbricati - Situazione al 19/02/2015 - Comune di ROMA (H501) - < Foglio: 538 - Particella: 625 - Subalterno: 540 >  
VIA FILIPPO CIVININI n. 37 piano: S1 interno: 5;

10 metri

Ultima planimetria in atti



**Agenzia del Territorio  
CATASTO FABBRICATI  
Ufficio Provinciale di  
Roma**

Dichiarazione protocollo n. RM0508266del 09/05/2012

Planimetria di u.i.u. in Comune di Roma

Via Filippo Civinini

civ. 35

Identificativi Catastali:

Sezione:

Foglio: 538

Particella: 625

Subalterno: 511

Compilata da:

Parente Solidea

Iscritto all'albo:

Architetti

Prov. Potenza

N. 783

Scheda n. 1

Scala 1:100

POSTO AUTO COPERTO N.4

PIANO T

H = 3.20

VIA MONTICELLI



10 metri



Catasto dei Fabbricati - Situazione al 23/02/2015 - Comune di ROMA (H501) - < Foglio: 538 - Particella: 625 - Subalterno: 511 >  
VIA FILIPPO CIVININI n. 35 piano: T interno: 4;

Ultima planimetria in atti

**ELABORATO PLANIMETRICO**

Compilato da:  
Sarro Diana

Iscritto all'albo:  
Architetti

Prov. Roma

N. 10771

Comune di Roma

Sezione: Foglio: 538

Particella: 625

Protocollo n. RM0149774 del 27/02/2015

Tipo Mappale n. del

Dimostrazione grafica dei subalterni

Scala 1 : 200

**ELABORATO PLANIMETRICO PARZIALE DI PIANO 7**

PARTICELLA 625

RAMPA CONDOMINIALE

AREA CONDOMINIALE

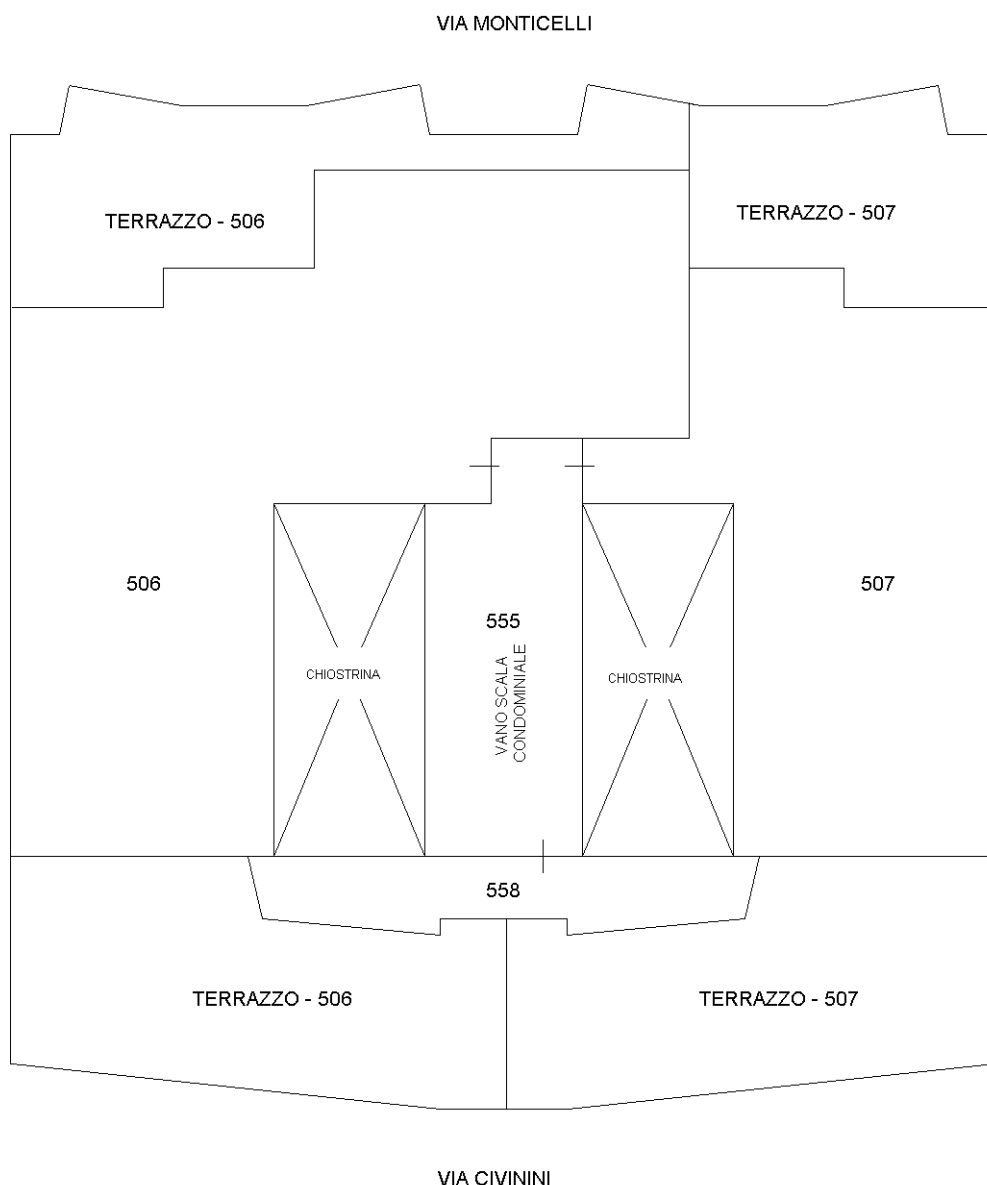

Catasto dei Fabbricati - Situazione al 02/03/2015 - Comune di ROMA (H501) - < Foglio: 538 - Particella: 625 - Elaborato planimetrico >

Ultima planimetria in atti



**Agenzia delle Entrate  
CATASTO FABBRICATI  
Ufficio Provinciale di  
Roma**

ELABORATO PLANIMETRICO	
Compilato da: Sarro Diana	
Iscritto all'albo: Architetti	
Prov. Roma	N. 10771

Comune di Roma	Protocollo n. RM0134329 del 23/02/2015	
Sezione: Foglio: 538	Particella: 625	Tipo Mappale n. del
Dimostrazione grafica dei subalterni		Scala 1 : 200

**ELABORATO PLANIMETRICO PARZIALE DI PIANO 8**

PARTICELLA 625

SOFFITTE

Catasto dei Fabbricati - Situazione al 24/02/2015 - Comune di ROMA (H501) - < Foglio: 538 - Particella: 625 - Elaborato planimetrico >

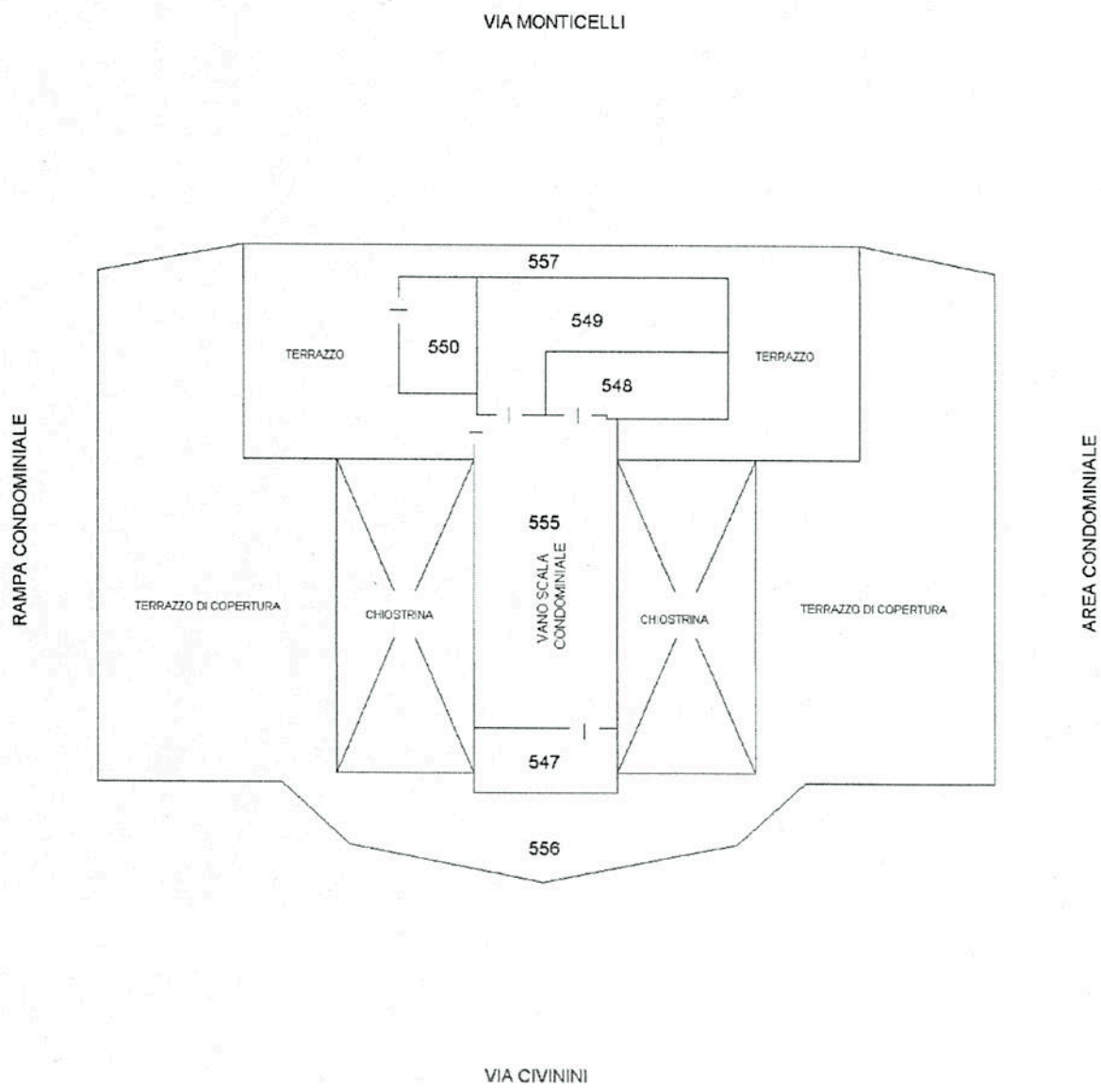

ELABORATO PLANIMETRICO	
Compilato da:	Sarro Diana
Iscritto all'albo:	Architetti
Prov. Roma	N. 10771

**Agenzia delle Entrate**  
**CATASTO FABBRICATI**  
 Ufficio Provinciale di  
 Roma

Comune di Roma	Protocollo n. RM0134329 del 23/02/2015
Sezione: Foglio: 538 Particella: 625	Tipo Mappale n. del
Dimostrazione grafica dei subalterni	Scala 1 : 200

**ELABORATO PLANIMETRICO PARZIALE DI PS1**

PARTICELLA 625

CANTINE

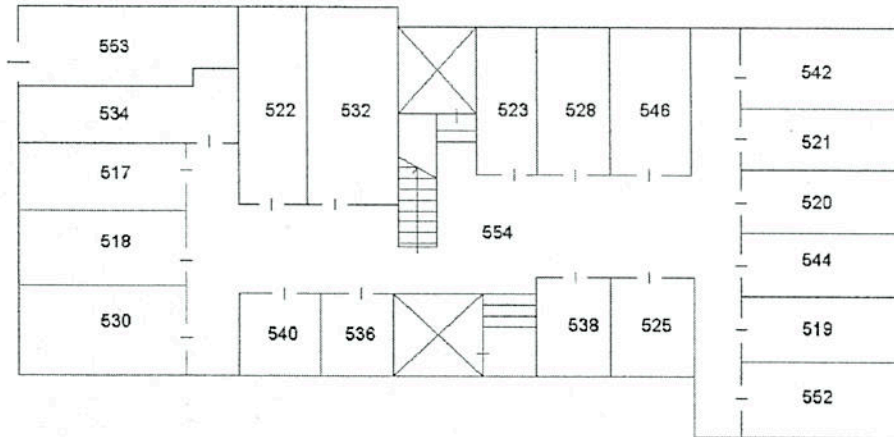

Catasto dei Fabbricati - Situazione al 24/02/2015 - Comune di ROMA (H501) - Foglio: 538 - Particella: 625 - Elaborato planimetrico >

