

MODULARIO
F. - Cat. S. F. - 221



MINISTERO DELLE FINANZE

Mod. 3 (Forma Catasto Edilizio Urbano)

DIREZIONE GENERALE DEL CATASTO E DEI SERVIZI TECNICI ERARIALI

Lire
20

NUOVO CATASTO EDILIZIO URBANO

DL 300870-10000 DI APRILE 1969, N. 300

Planimetria dell'immobile situato nel Comune di LATINA Via AURELIO SAFFI

Ditta ISTITUTO NAZIONALE DELLA PREVIDENZA SOCIALE

Allegata alla dichiarazione presentata all'Ufficio Tecnico Erariale di LATINA

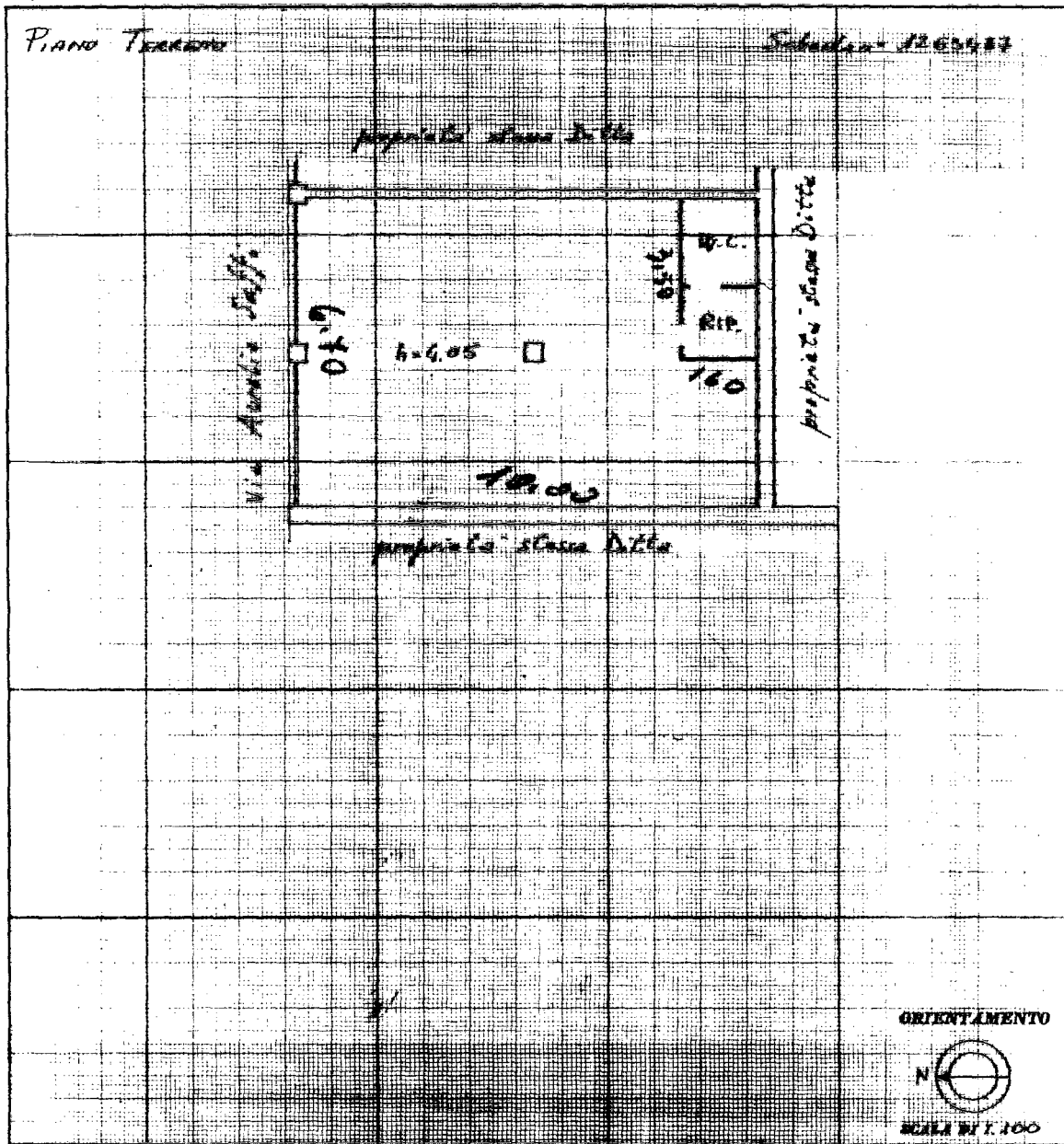

SPAZIO RISERVATO PER LE ANNOTAZIONI D'UFFICIO

DATA	F 140
PROT. N°	88/4

Compilata dal Dott. Arch.
(Firma, nome e cognome del tecnico)
EMIDIO LORENZINI

Inscritto all'Albo degli Architetti

della Provincia di Roma ARCH.
DATA 12/12/1970 EMIDIO LORENZINI
Firma: Emidio Lorenzini
DI ROMA
E DEL LAZIO 1570

Catasto dei Fabbricati - Situazione al 09/05/2019 - Comune di LATINA (E472) - < Foglio: 140 - Particella: 88 - Subalterno: 4 >
Via AURELIO SAFFI n. 67 n. 69 piano: T;

Ultima planimetria in atti

MODULARIO
F. - Cat. S. T. - 315



MINISTERO DELLE FINANZE
DIREZIONE GENERALE DEL CATASTO E DEI SERVIZI TECNICI ERARIALI

Mod. B (Nuovo Catasto Edilizio Urbano)

Lire
20

NUOVO CATASTO EDILIZIO URBANO

(R. DECRETO-LEGGE 13 APRILE 1939, N. 636)

Planimetria dell'immobile situato nel Comune di LATINA Via AURELIO SAFFI

Ditta ISTITUTO NAZIONALE DELLA PREVIDENZA SOCIALE

Allegata alla dichiarazione presentata all'Ufficio Tecnico Erariale di LATINA

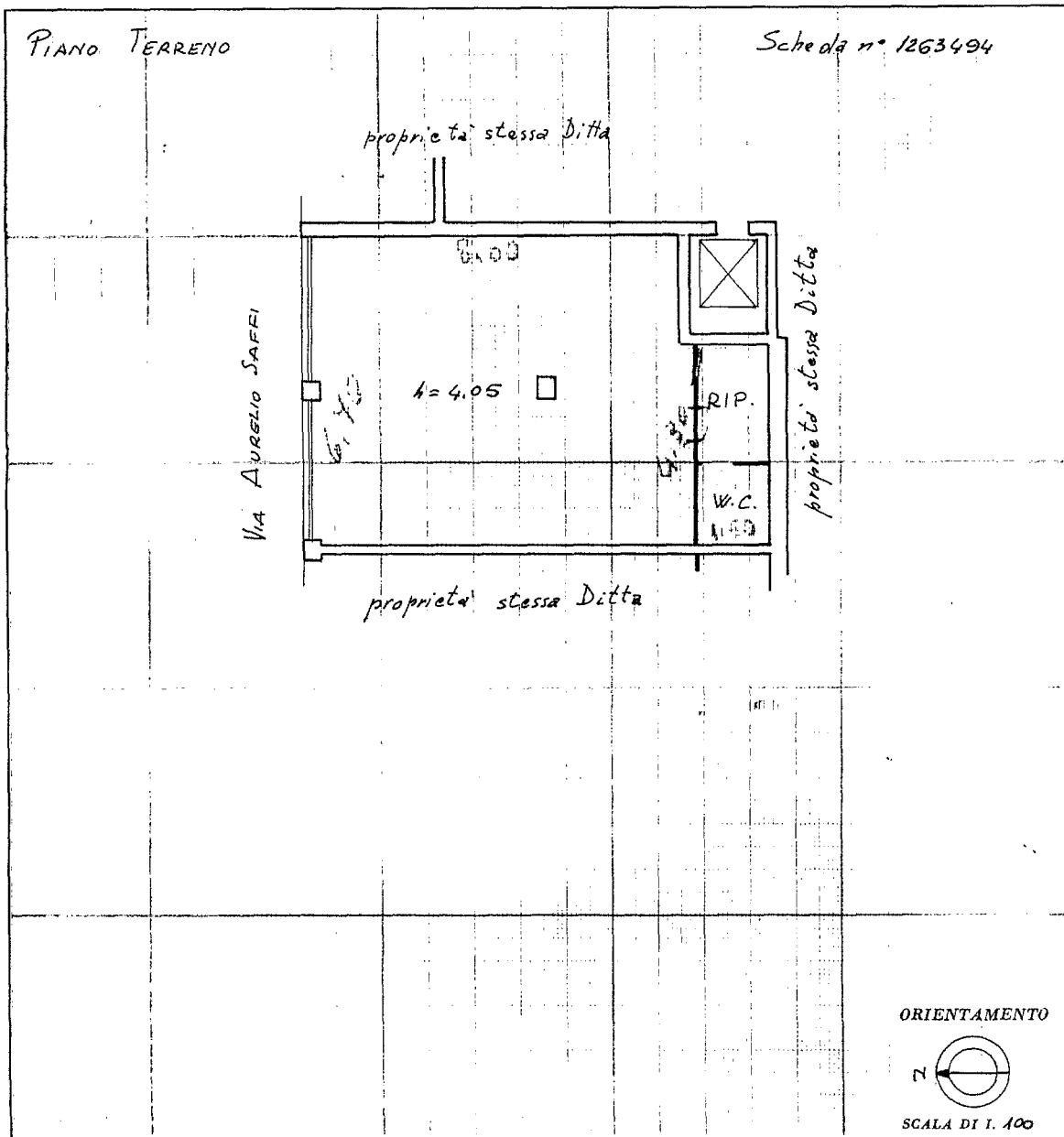

SPAZIO RISERVATO PER LE ANNOTAZIONI D'UFFICIO	
DATA	F 140 88/5
PROT. N°	

Compilata dal Dott. Arch. Emidio Lorenzini
(Titolo, nome e cognome del tecnico)
 Iscritto all'Albo degli Architetti della Provincia di Roma
 DATA 23/12/1970
 Firma: [Signature]

6-1-803
066935-001

Ultima planimetria in atti

Catasto dei Fabbricati - Situazione al 09/05/2019 - Comune di LATINA (E472) - < Foglio: 140 - Particella: 88 - Subalterno: 5 >
VIA AURELIO SAFFI n. 63 - piano: 1°

MODULARIO
F. - Cat. S. T. - 215



MINISTERO DELLE FINANZE
DIREZIONE GENERALE DEL CATASTO E DEI SERVIZI TECNICI ERARIALI

Mod. B (Nuovo Catasto Edilizio Urbano)

Lire
20

NUOVO CATASTO EDILIZIO URBANO

(R. DECRETO-LEGGE 13 APRILE 1939, N. 639)

Planimetria dell'immobile situato nel Comune di LATINA Via AURELIO SAFFI
Ditta ISTITUTO NAZIONALE DELLA PREVIDENZA SOCIALE
Allegata alla dichiarazione presentata all'Ufficio Tecnico Erariale di LATINA

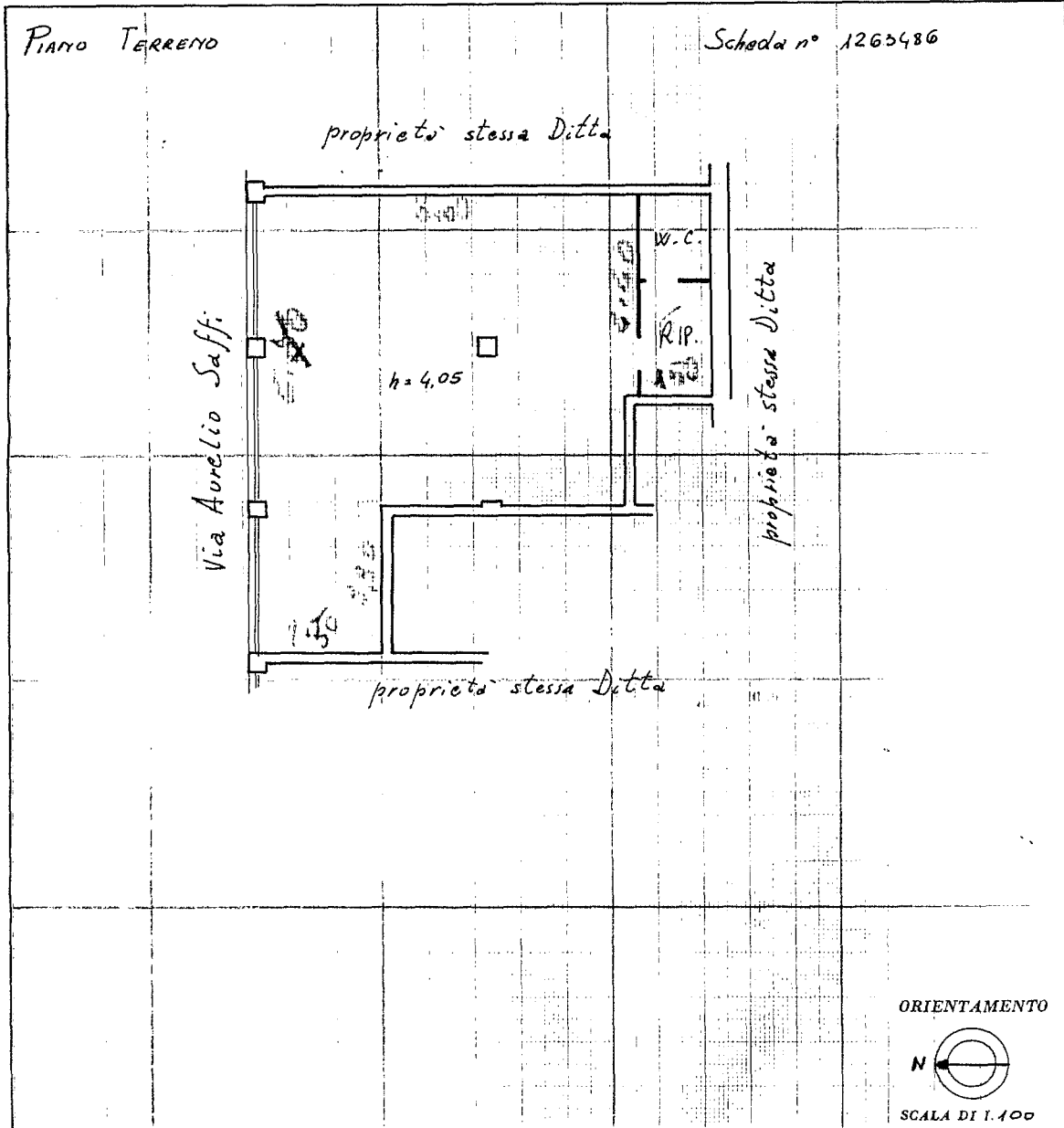

SPAZIO RISERVATO PER LE ANNOTAZIONI D'UFFICIO	
DATA	F 140 88/6
PROT. N°	

Compilata dal Dott. Arch.
Emidio Lorenzini
(Titolo, nome e cognome del tecnico)
Iscritto all'Albo degli Architetti
della Provincia di Roma
DATA 23/12/1970
Firma: [Signature]

6-1-803
066945-001

Catasto dei Fabbricati - Situazione al 09/05/2019 - Comune di LATINA (E472) - < Foglio: 140 - Particella: 88 - Subalterno: 6 >
VIA AURELIO SAFFI n. 57 n. 59 n. 61 piano: T;

MODULARIO
F. - Cat. S. T. - 315



MINISTERO DELLE FINANZE
DIREZIONE GENERALE DEL CATASTO E DEI SERVIZI TECNICI ERARIALI

Mod. B (Nuovo Catasto Edilizio Urbano)

Lire
20

NUOVO CATASTO EDILIZIO URBANO

(R. DECRETO-LEGGE 13 APRILE 1939, N. 652)

Planimetria dell'immobile situato nel Comune di LATINA Via AURELIO SAFFI

Ditta ISTITUTO NAZIONALE DELLA PREVIDENZA SOCIALE

Allegata alla dichiarazione presentata all'Ufficio Tecnico Erariale di LATINA

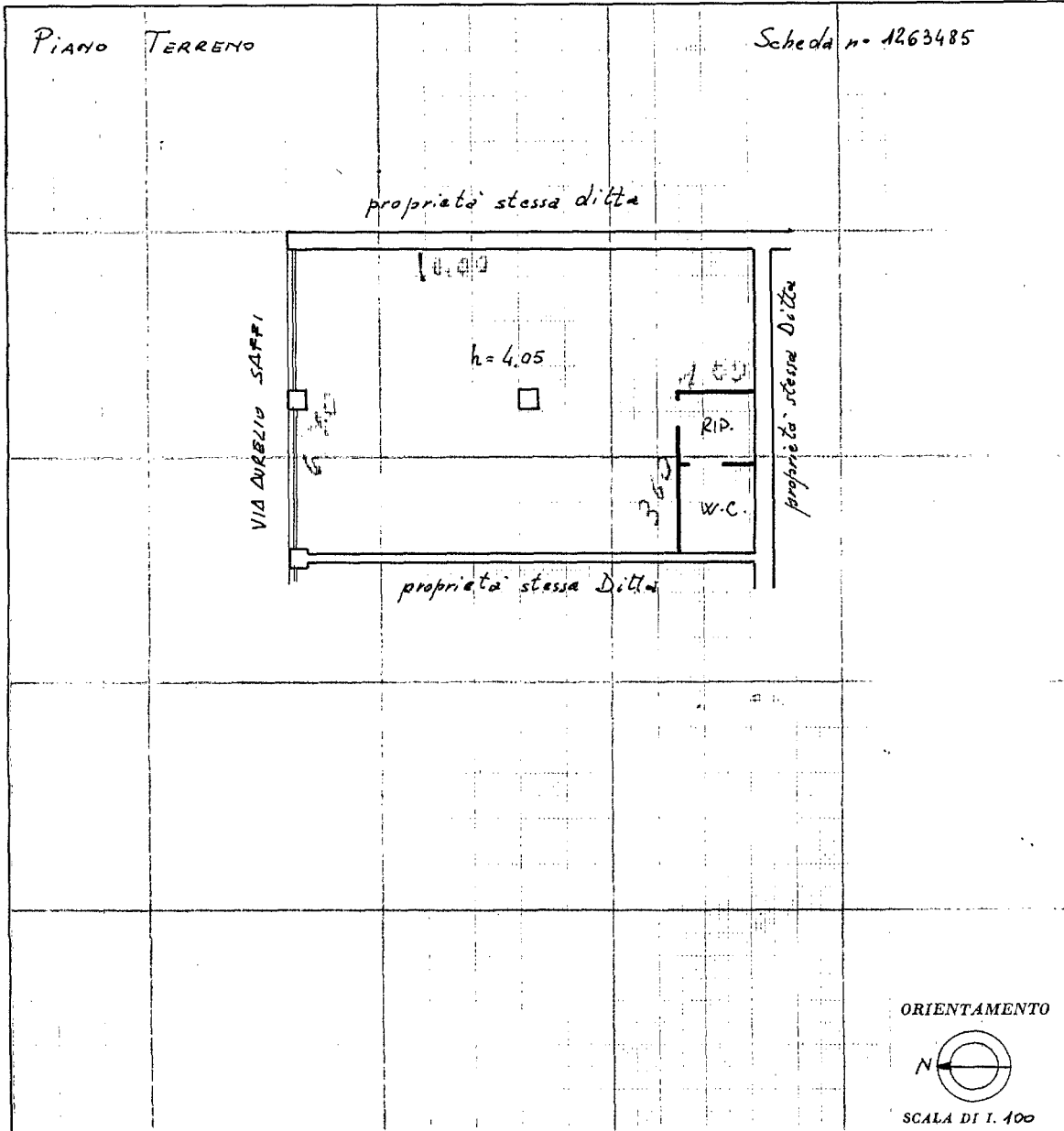

100 51590 (9/18) 308 Y - 9

SPAZIO RISERVATO PER LE ANNOTAZIONI D'UFFICIO

DATA	F 140 88/7
PROT. N°	

Compilata dal Dott. Arch. Emidio Lorenzini
(Titolo, nome e cognome del tecnico)
 Iscritto all'Albo degli Architetti
 della Provincia di Rome
 DATA 23/12/1970
 Firma: [Signature]

Catasto dei Fabbricati - Situazione al 09/05/2019 - Comune di LATINA (E472) - < Foglio: 140 - Particella: 88 - Subalterno: 7 >
VIA AURELIO SAFFI n. 53 n. 55 piano: T;

6-1-803
066976-0

Ultima planimetria in atti