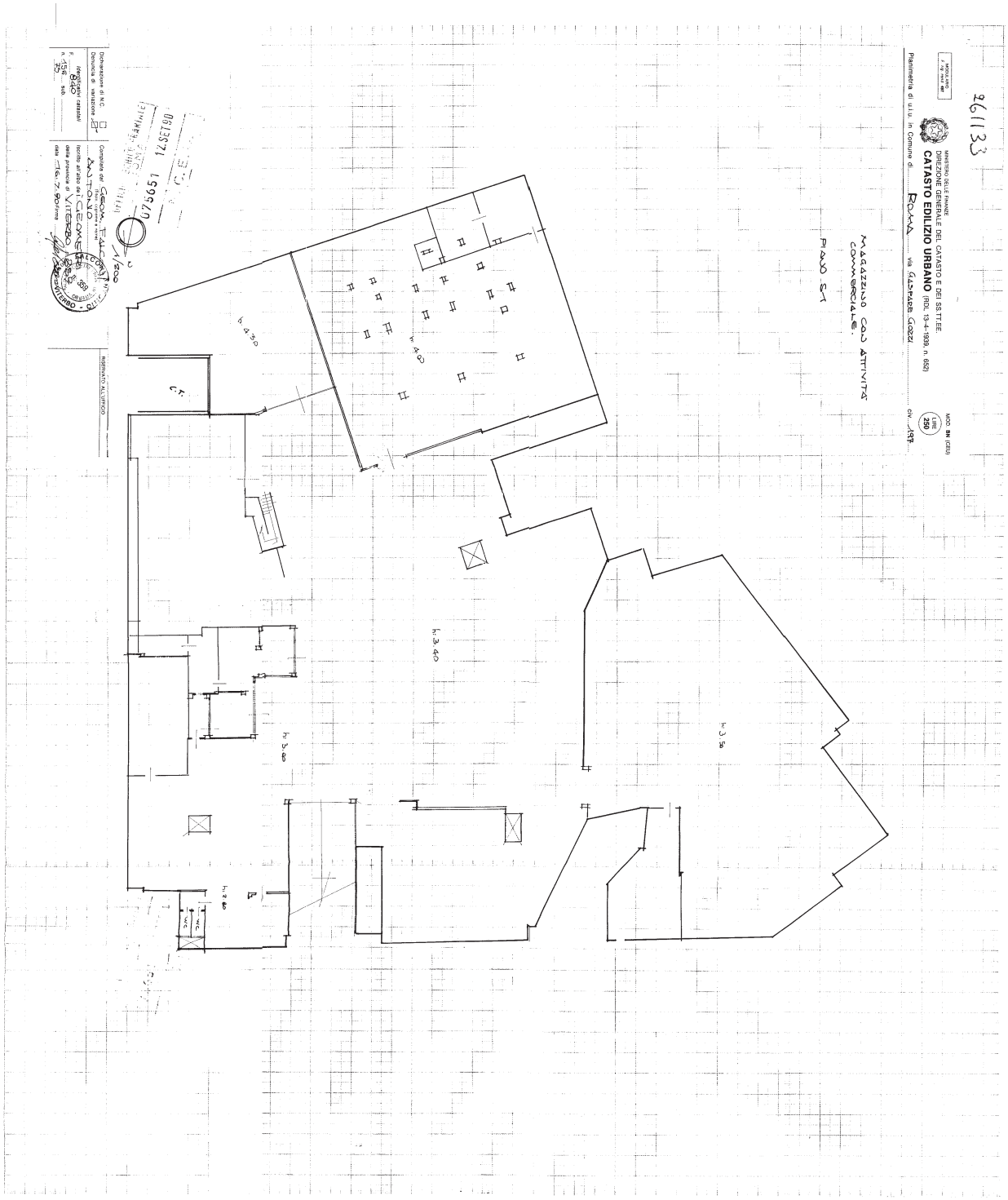

Catasto dei Fabbricati - Situazione al 24/07/2020 - Comune di ROMA (H501) - < Foglio: 840 - Particella: 156 - Subalterno: 607 >
VIA GASPARE GOZZI n. 197 piano: S1;
10 metri