

**PLANIMETRIA (\*)** dell'immobile situato nel comune amministrativo di FAI DELLA PAGANELLA  
 presentata all'Ufficio catasto di MEZZOLOMBARDO Ufficio tavolare di MEZZOLOMBARDO  
 C.C. FAI DELLA PAGANELLA F.M. n° 4-5-7-0 P.Ed. 311 Sub. 1 P.C.

**Rilievo (\*) in conformità allo stato reale** (Art. 74 R.D. 28.3.1929, n. 499)  
 Compilato dal ING. VITTORIO NEGRI  
 Iscritto all'Albo degli INGEGNERI della Prov. di TRENTO  
 Data 29 gennaio 1987 Timbro e firma Vittorio Negri

**SPAZIO RISERVATO ALL'UFFICIO CATASTO**  
 Subalterni assegnati in data 4 MAR 1987  
 Il Tecnico Catastale [firma]  
 Mod. 97 n. 399/87 P.C. Imp. Cat. Cl.

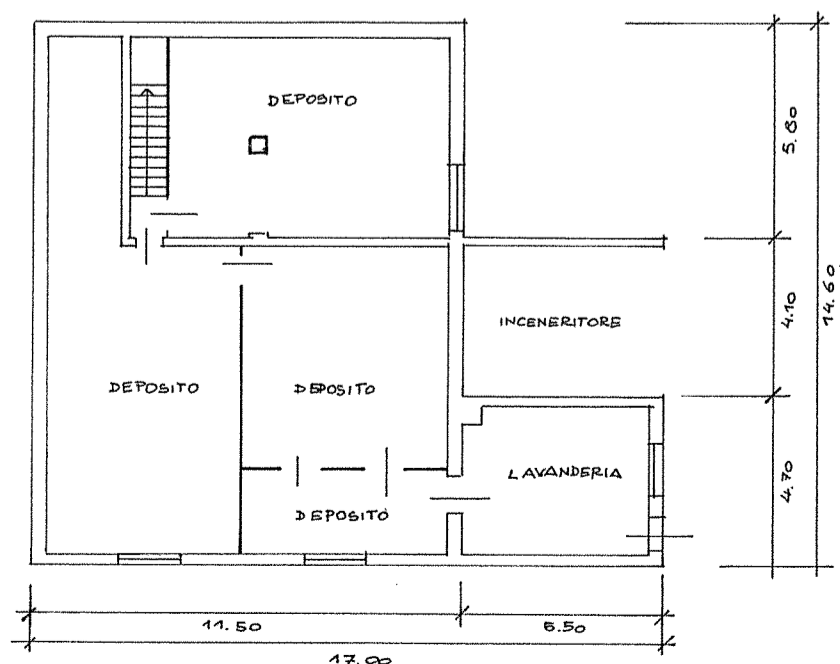
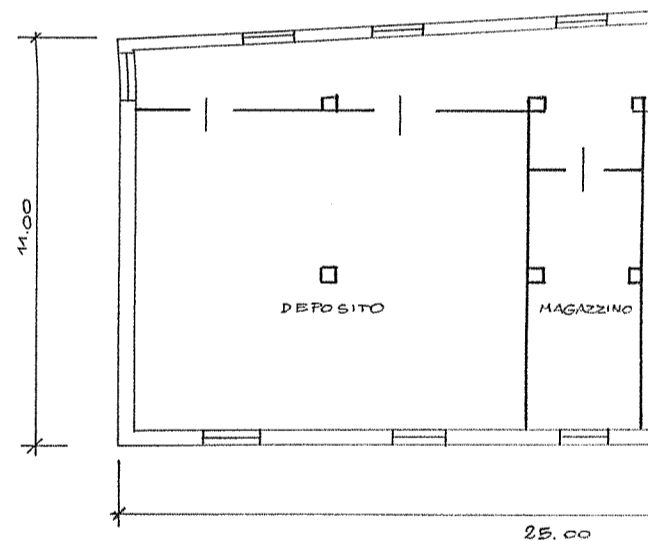
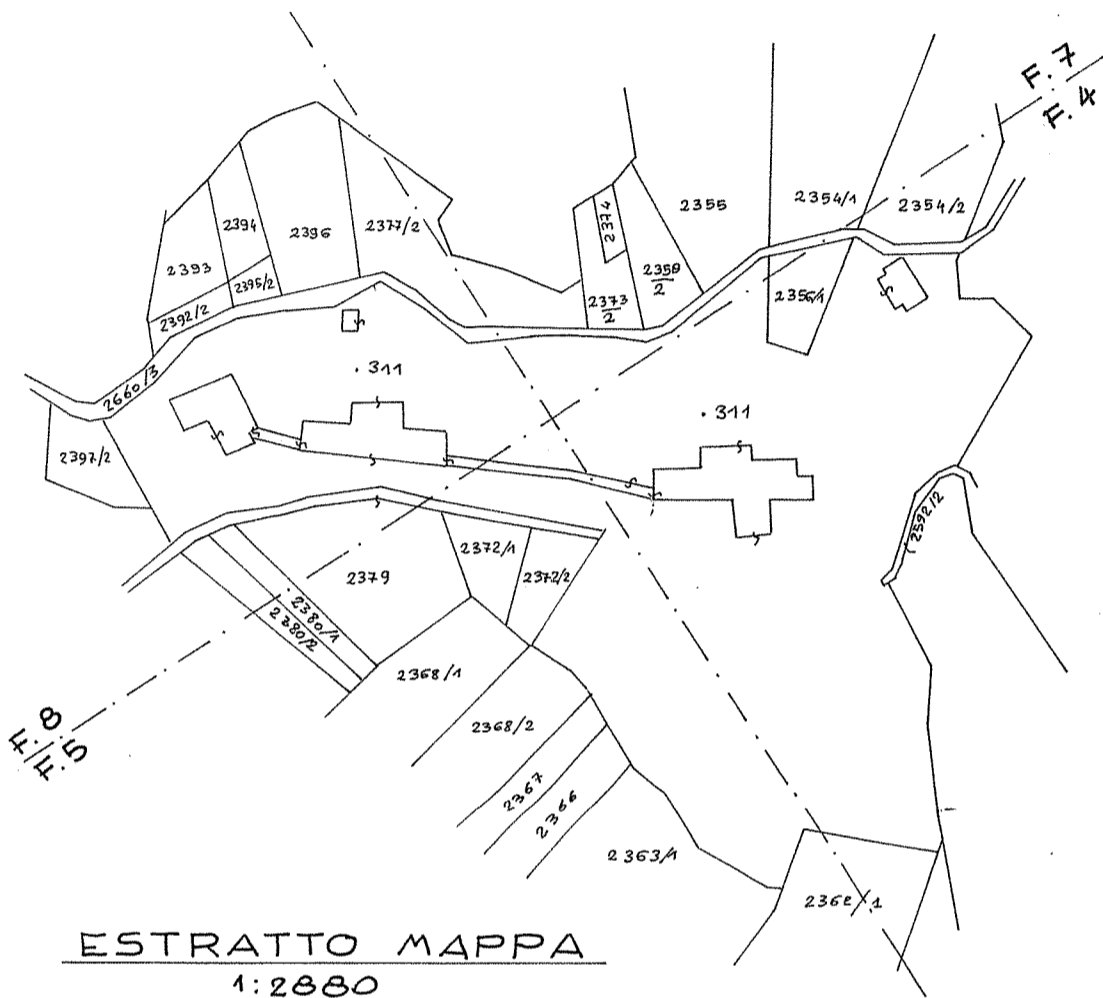

**PIANO INTERRATO**  
 h. 2.50

(\*) Indicare le principali misure esterne

*R1061*

UFFICIO CATASTO di MEZZOLOMBARDO Ufficio tavolare di MEZZOLOMBARDO

C.C. FAI DELLA PAGANELLA F.M. n° 4-5-7-8 P.Ed. 311 Sub. 1 P.C.

Rilievo (\*) in conformità allo stato reale compilato dal ING. VITTORIO NEGRI  
(Titolo Nome e Cognome del Tecnico)

Data 29 gennaio 1987 Timbro e firma Negri Vittorio

fabbricato B  
PIANO TERRA  
h. 4.50

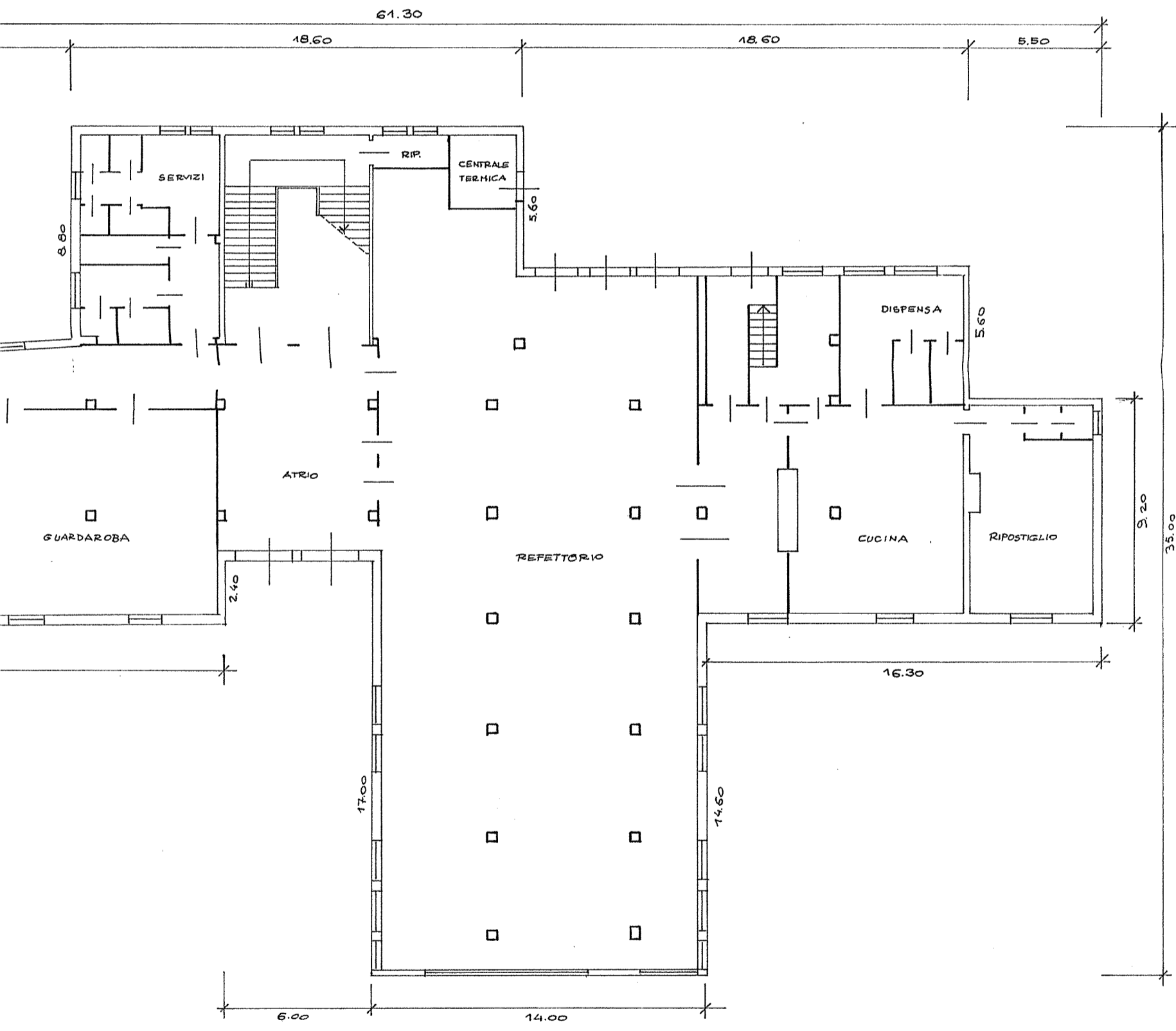

(\*) Indicare le principali misure esterne

R1056

UFFICIO CATASTO di MEZZOLOMBARDO Ufficio tavolare di MEZZOLOMBARDO

C.C. FAI DELLA PAGANELLA F.M. n° 4-5-7-8 P.Ed. 311 Sub. 1 P.C.

Rilievo (\*) in conformità allo stato reale compilato dal ING. VITTORIO NEGRI (Titolo Nome e Cognome del Tecnico)

Data 29 gennaio 1987 Timbro e firma *Vittorio Negri*

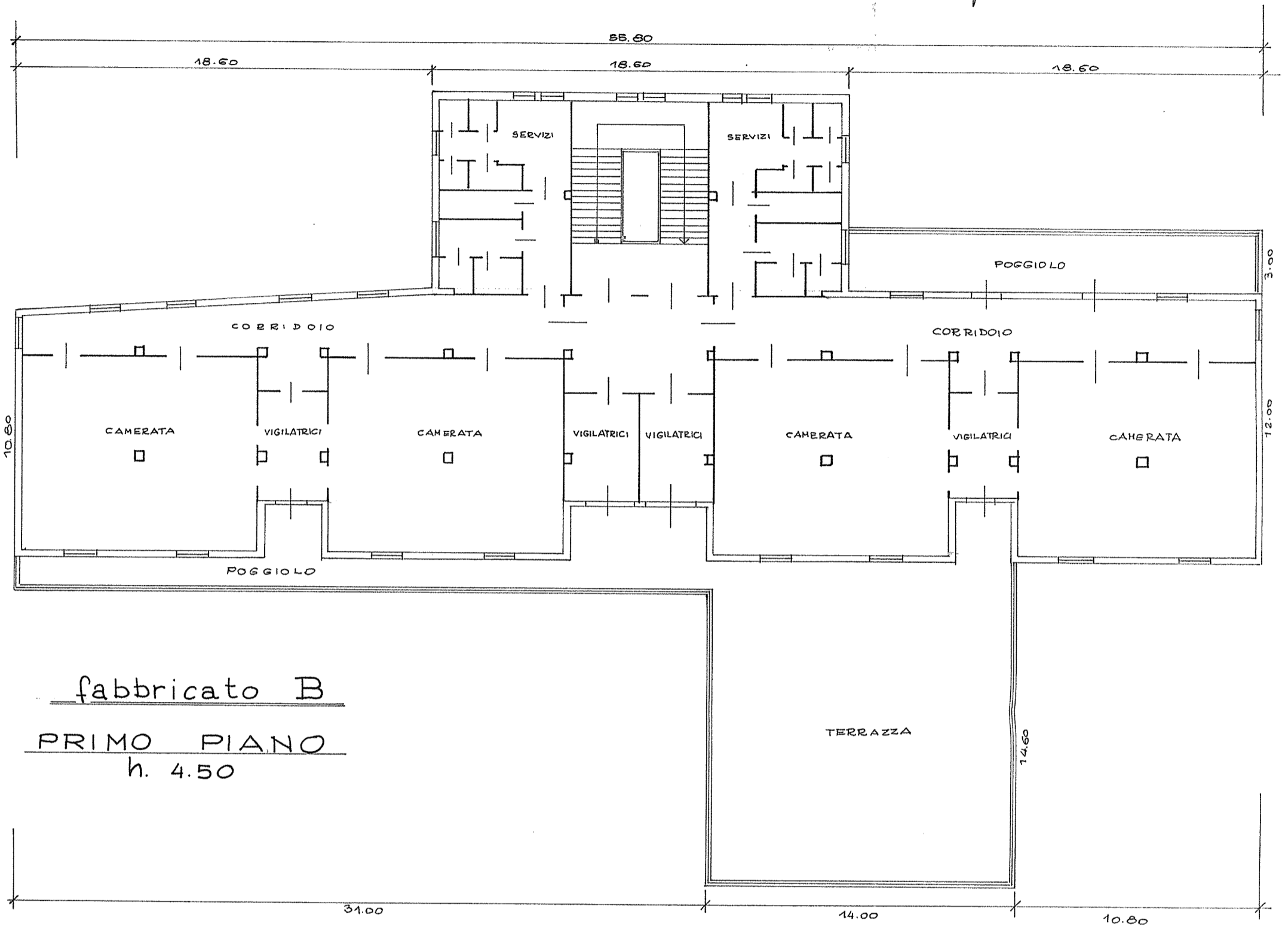

fabbricato B

PRIMO PIANO  
h. 4.50

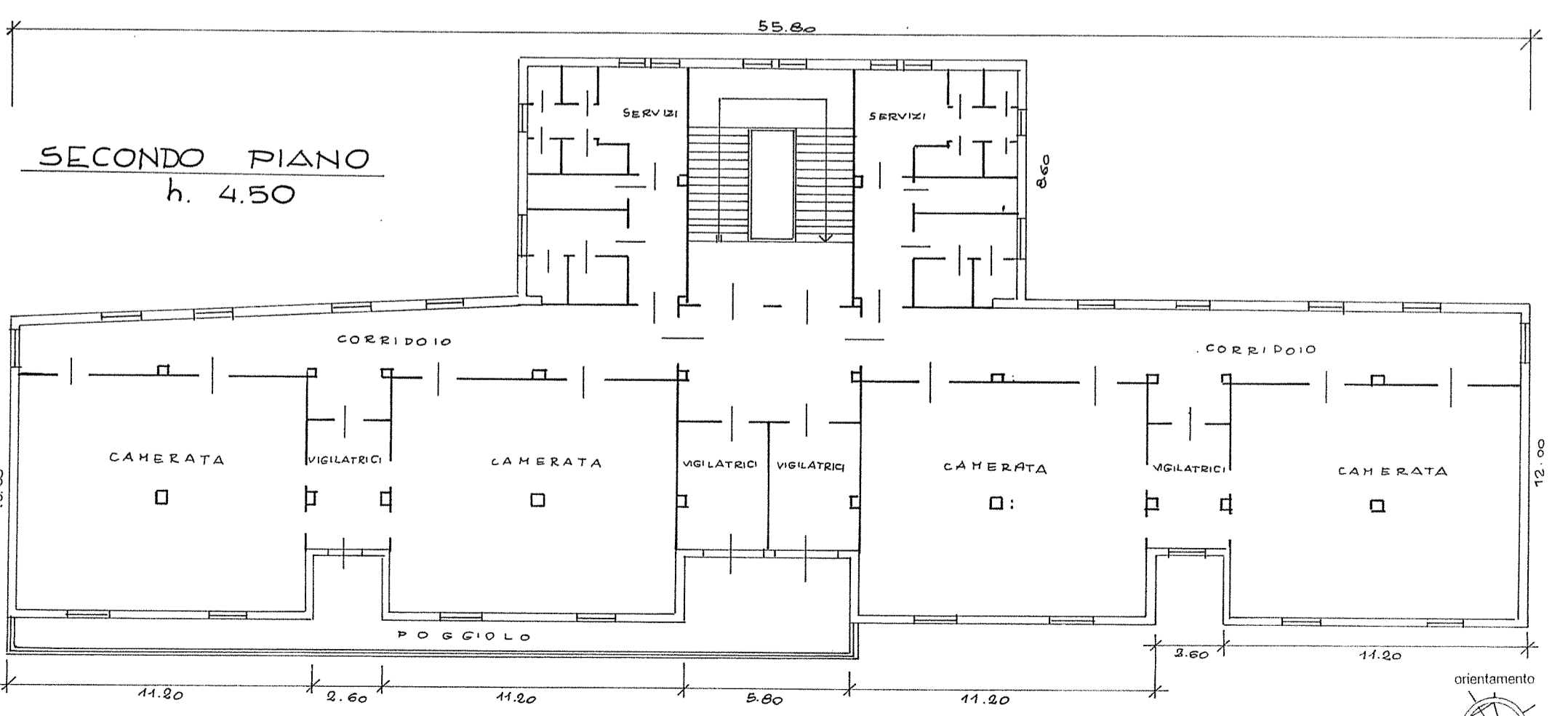

SECONDO PIANO  
h. 4.50

(\*) Indicare le principali misure esterne

R1053

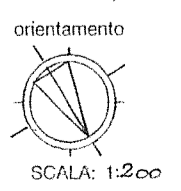

UFFICIO CATASTO di MEZZOLOMBARDO Ufficio tavolare di MEZZOLOMBARDO

C.C. FAI DELLA PAGANELLA F.M. n° 4-5-7-8 P.Ed. 311 Sub. 1 P.C.

Rilievo (\*) in conformità allo stato reale compilato dal ING. VITTORIO NEGRI  
(Titolo Nome e Cognome del Tecnico)

Data 29 gennaio 1987 Timbro e firma *Negri Vittorio*

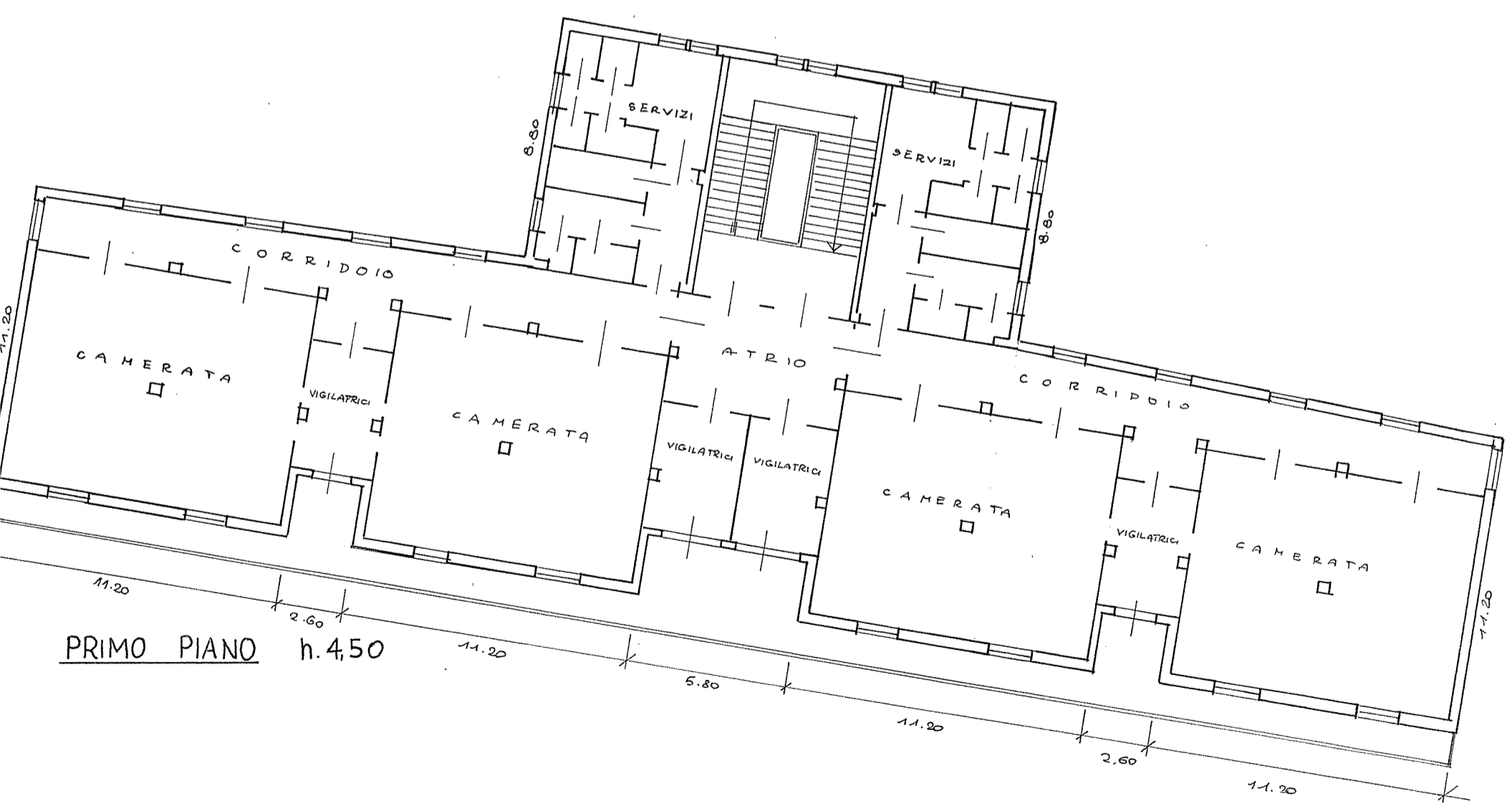
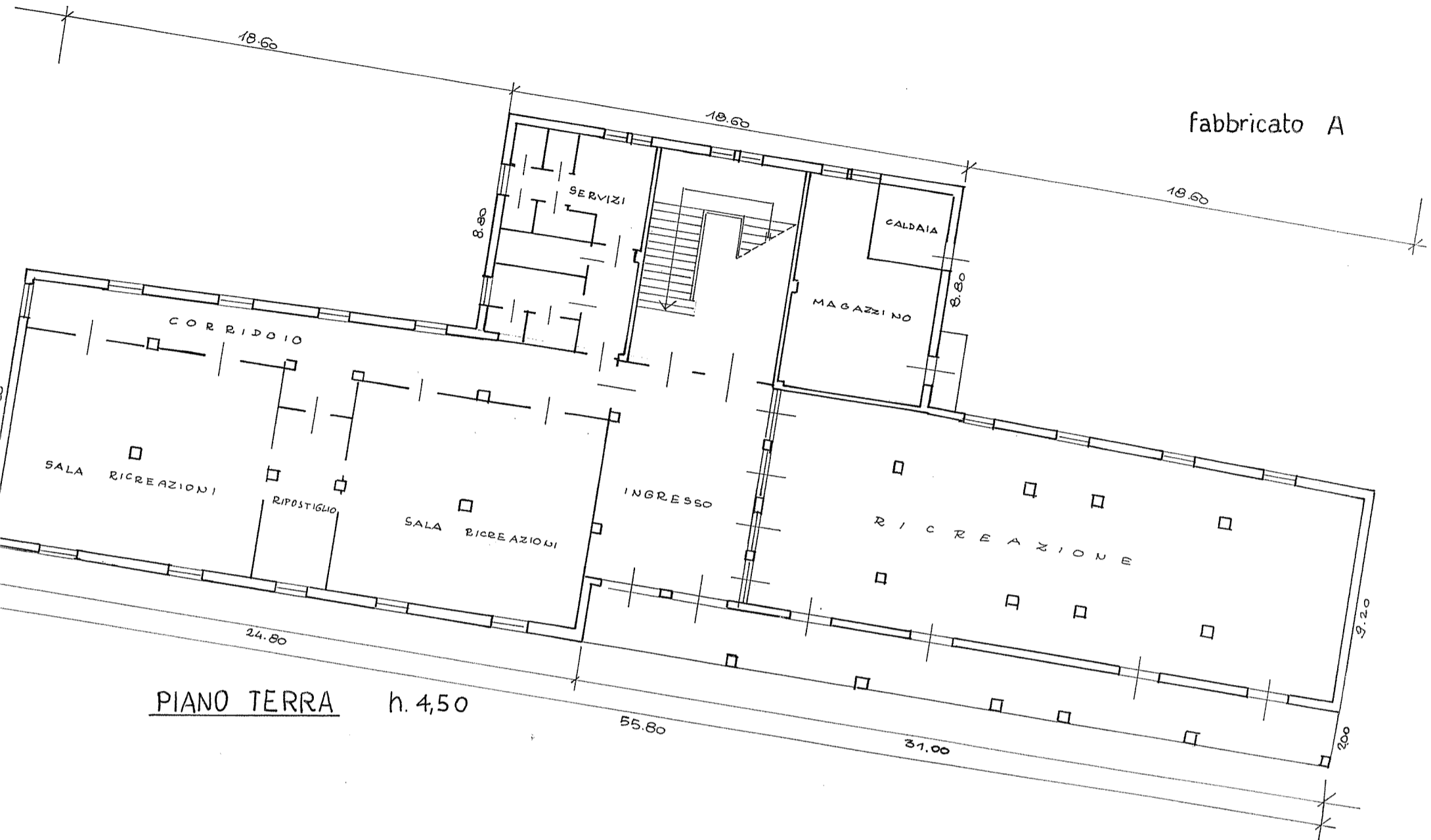

(\*) Indicare le principali misure esterne

R1060



UFFICIO CATASTO di MEZZOLOMBARDO Ufficio tavolare di MEZZOLOMBARDO

C.C. FAI DELLA PAGANELLA F.M. n° 4-5-7-8 P.Ed. 311 Sub. 1 P.C.

Rilievo (\*) in conformità allo stato reale compilato dal ING. VITTORIO NEGRI (Titolo Nome e Cognome del Tecnico)

Data 29 gennaio 1987 Timbro e firma Negri Vittorio

fabbricato C

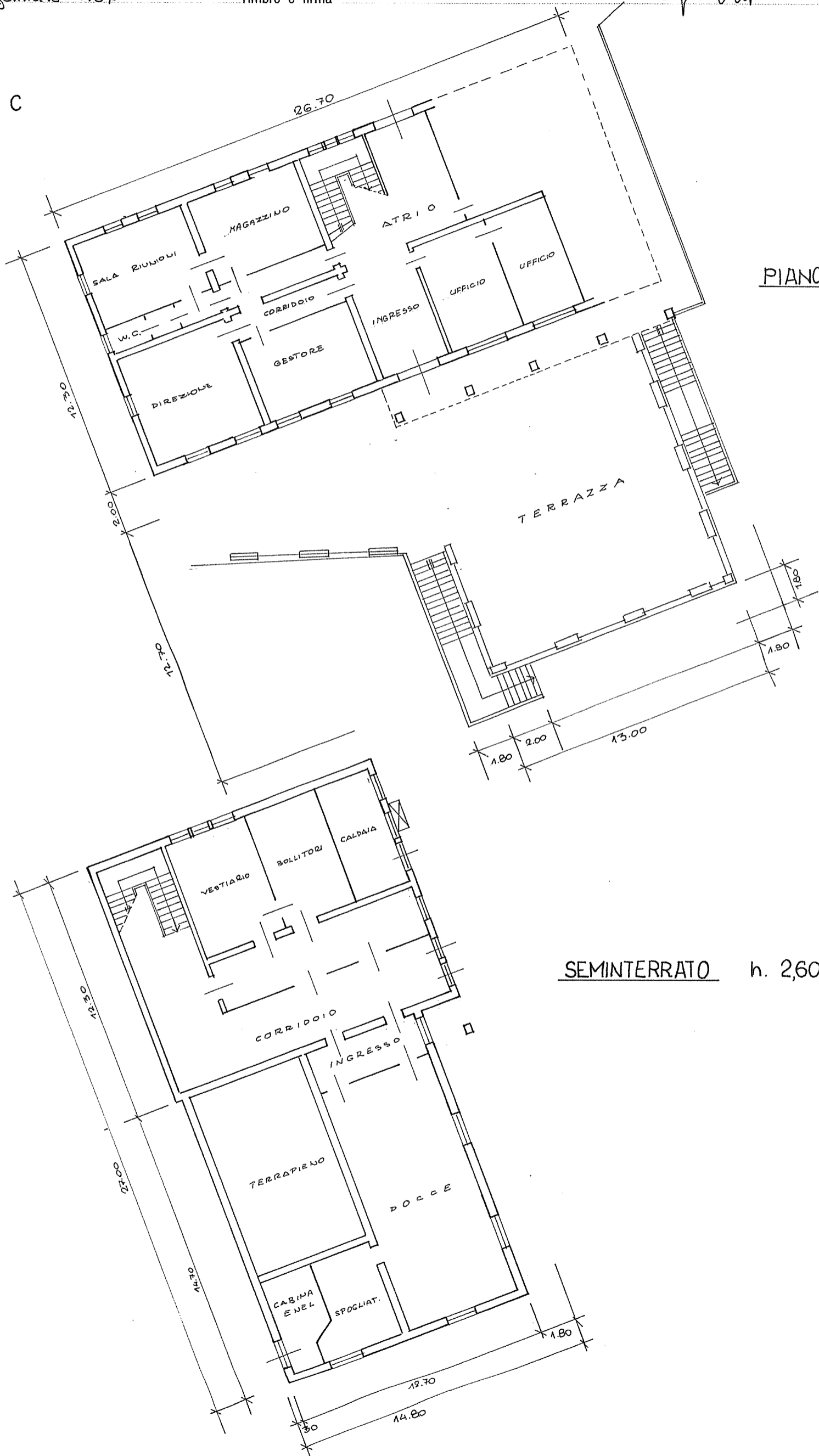

PIANO TERRA h. 2,90

SEMINTERRATO h. 2,60

(\*) Indicare le principali misure esterne

21046

UFFICIO CATASTO di MEZZOLOMBARDO Ufficio tavolare di MEZZOLOMBARDO

C.C. FAI DELLA PAGANELLA F.M. n° 4-5-7-8 P.Ed. 311 Sub. 1 P.C.

Rilievo (\*) in conformità allo stato reale compilato dal ING. VITTORIO NEGRÌ  
(Titolo Nome e Cognome del Tecnico)

Data 29 gennaio 1987 Timbro e firma *Negri Vittorio*

fabbricato C

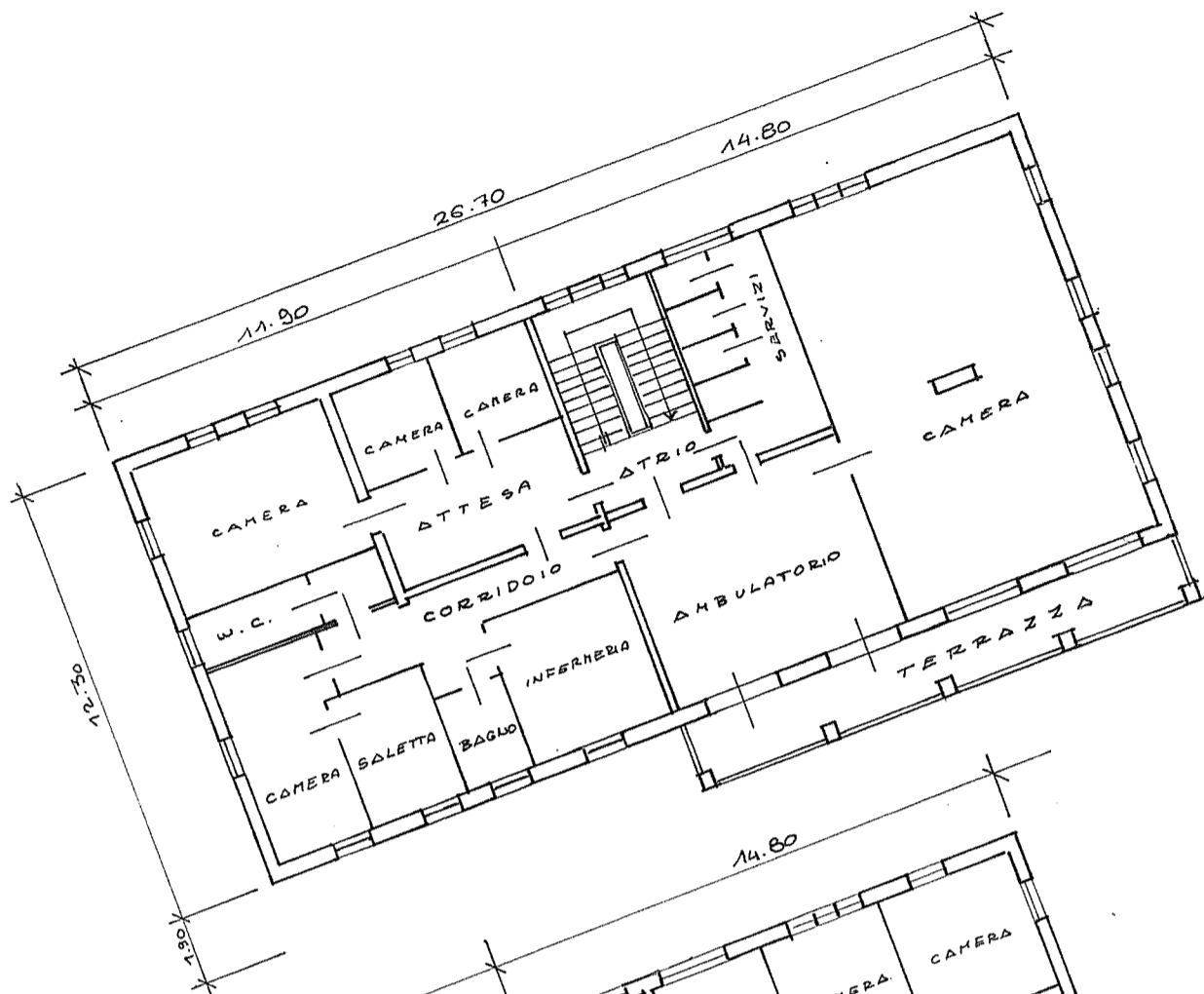

PRIMO PIANO h. 2,90

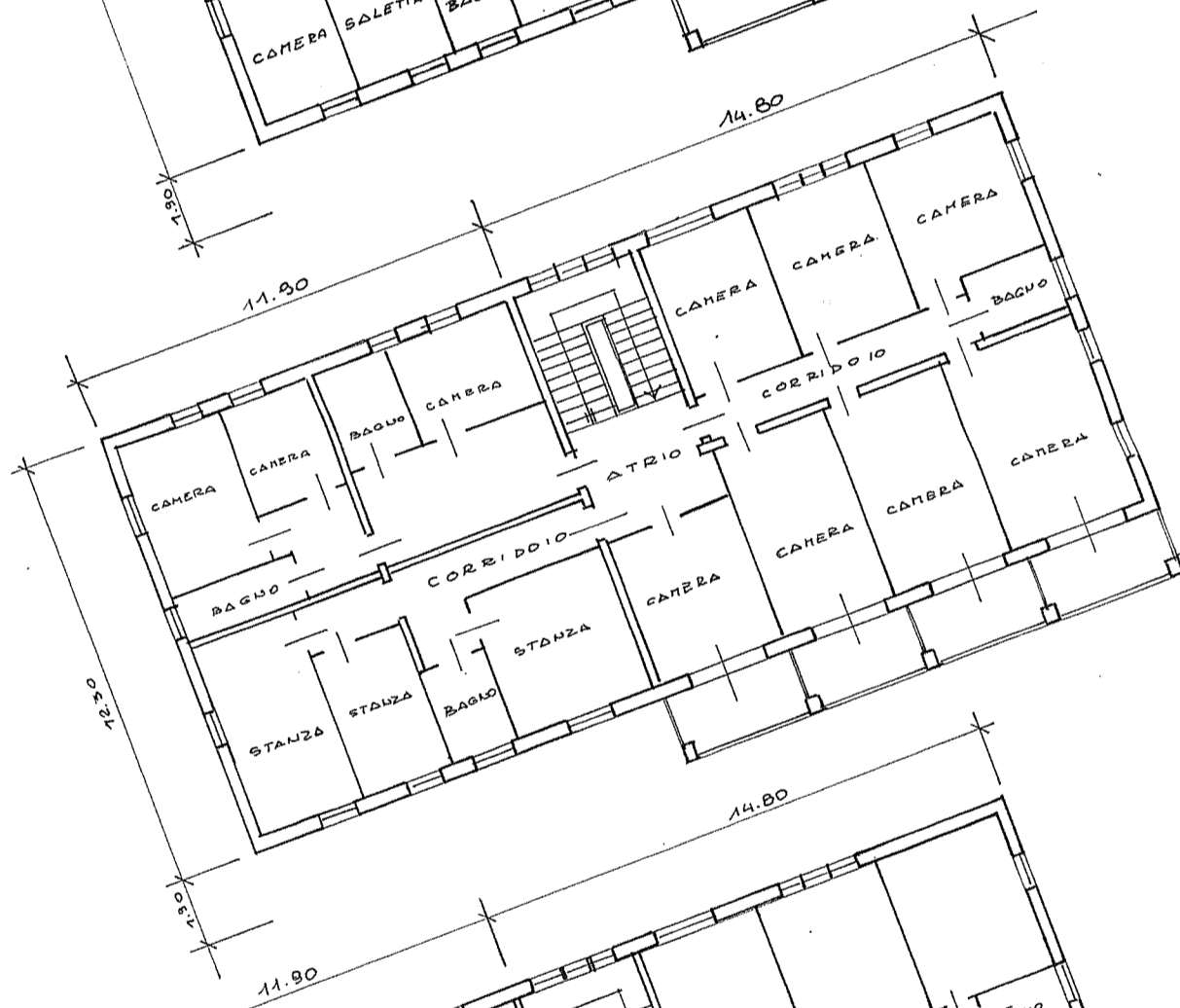

SECONDO PIANO h. 2,85

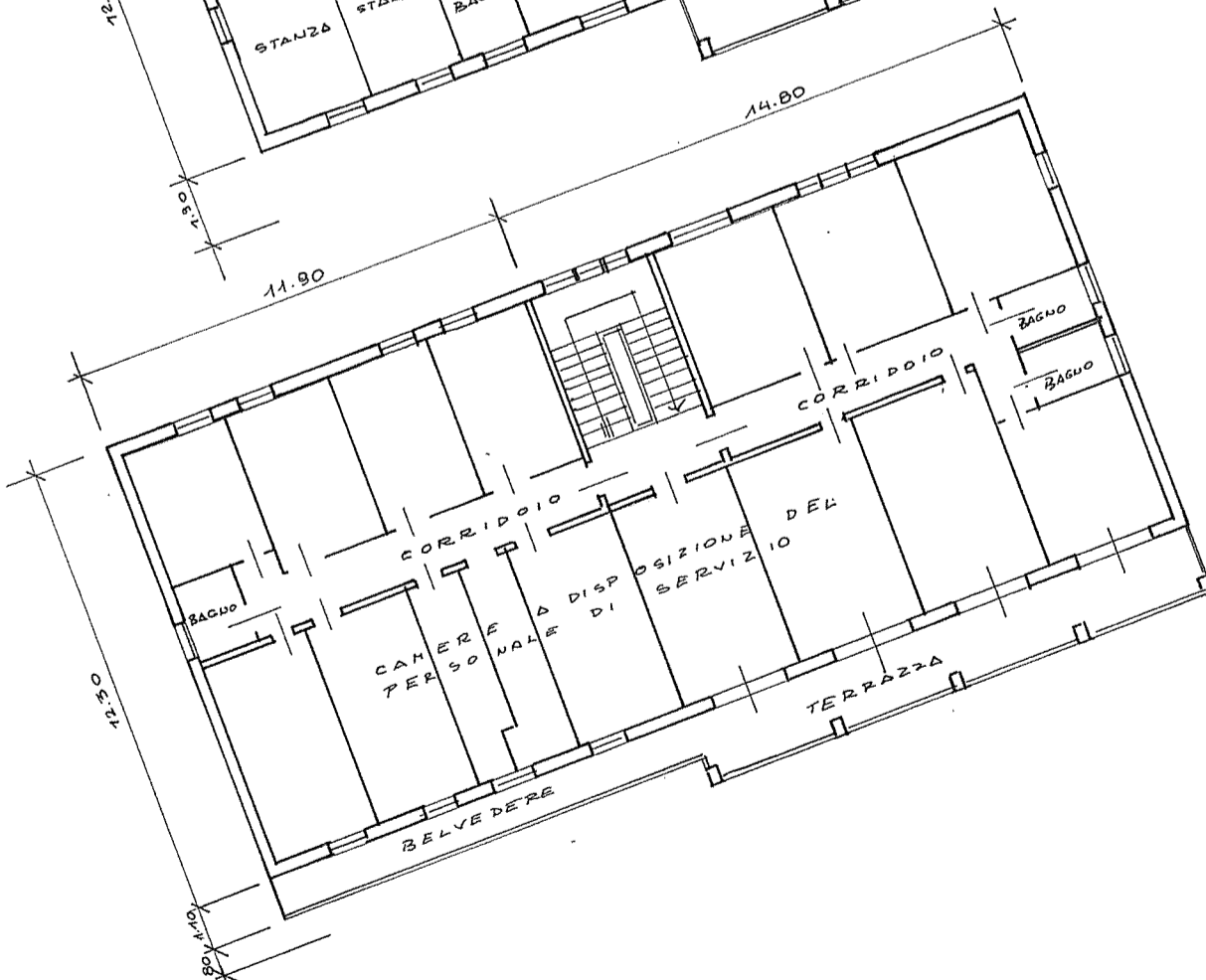

TERZO PIANO h. 2,95

(\*) Indicare le principali misure esterne

21044



UFFICIO CATASTO di MEZZOLOMBARDO Ufficio tavolare di MEZZOLOMBARDO

C.C. FAI DELLA PAGANELLA F.M. n° 4-5-7-8 P.Ed. 311 Sub. 1 P.C.

Rilievo (\*) in conformità allo stato reale compilato dal ING. VITTORIO NEGRI  
(Titolo Nome e Cognome del Tecnico)

Data 29 gennaio 1987 Timbro e firma *Negri Vittorio*

fabbricato D

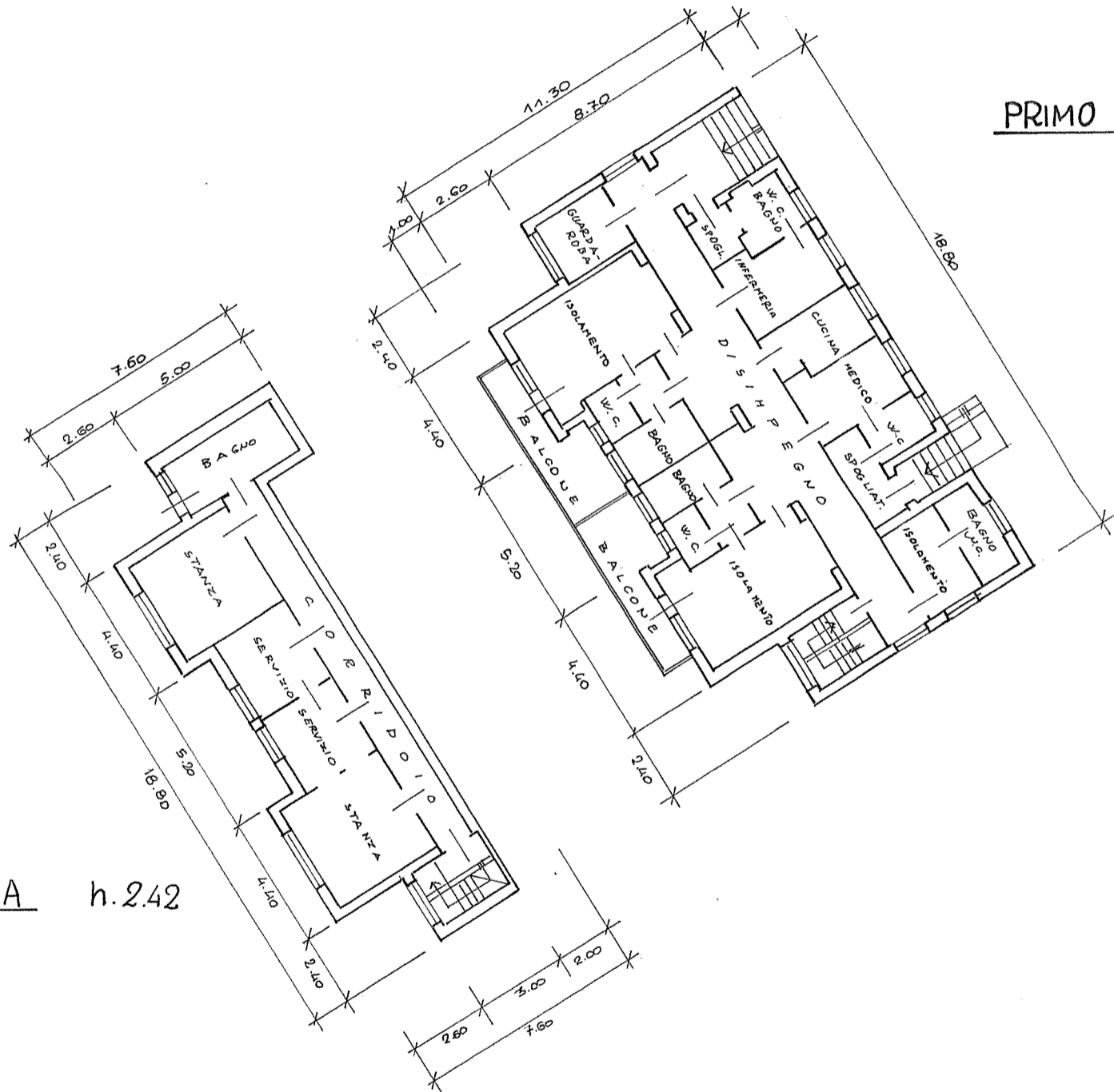

PRIMO PIANO h. 2.80

PIANO TERRA h. 2.42

(\*) Indicare le principali misure esterne

R1042



**PLANIMETRIA (\*)** dell'immobile situato nel comune amministrativo di FAI DELLA PAGANELLA  
 presentata all'Ufficio catasto di MEZZOLOMBARDO Ufficio tavolare di MEZZOLOMBARDO  
 C.C. FAI DELLA PAGANELLA F.M. n° 4-5-7-8 P.Ed. 311 Sub. 2 P.C.

**Rilievo (\*) in conformità allo stato reale** (Art. 74 R.D. 28.3.1929, n. 499)

Compilato dal ING. VITTORIO NEGRI  
(Titolo, Nome e Cognome del Tecnico)  
 Iscritto all'Albo degli INGEGNERI della Prov. di TRENTO  
 Data 29 gennaio 1987 Timbro e firma Negri Vittorio

**SPAZIO RISERVATO ALL'UFFICIO CATASTO**  
 Subalterni assegnati in data 6 MAR 1987  
 Il Tecnico Catastale Negri Vittorio  
 Mod. 97 n. 400/87 P.C. Imp. Cat. Cl.

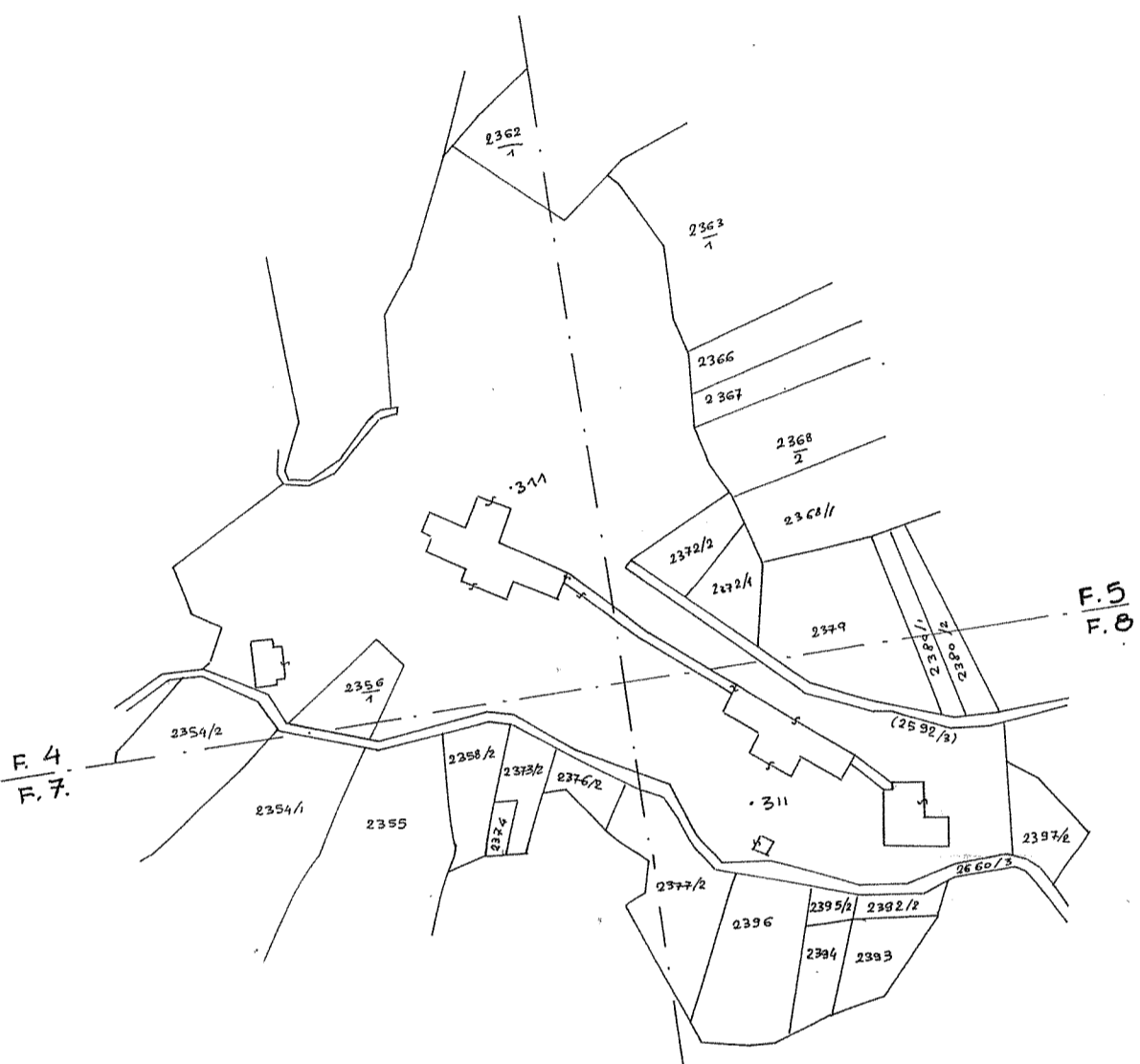

ESTRATTO MAPPA  
 1:2880

Fabbricato C  
PIANO TERRA h. 2,90

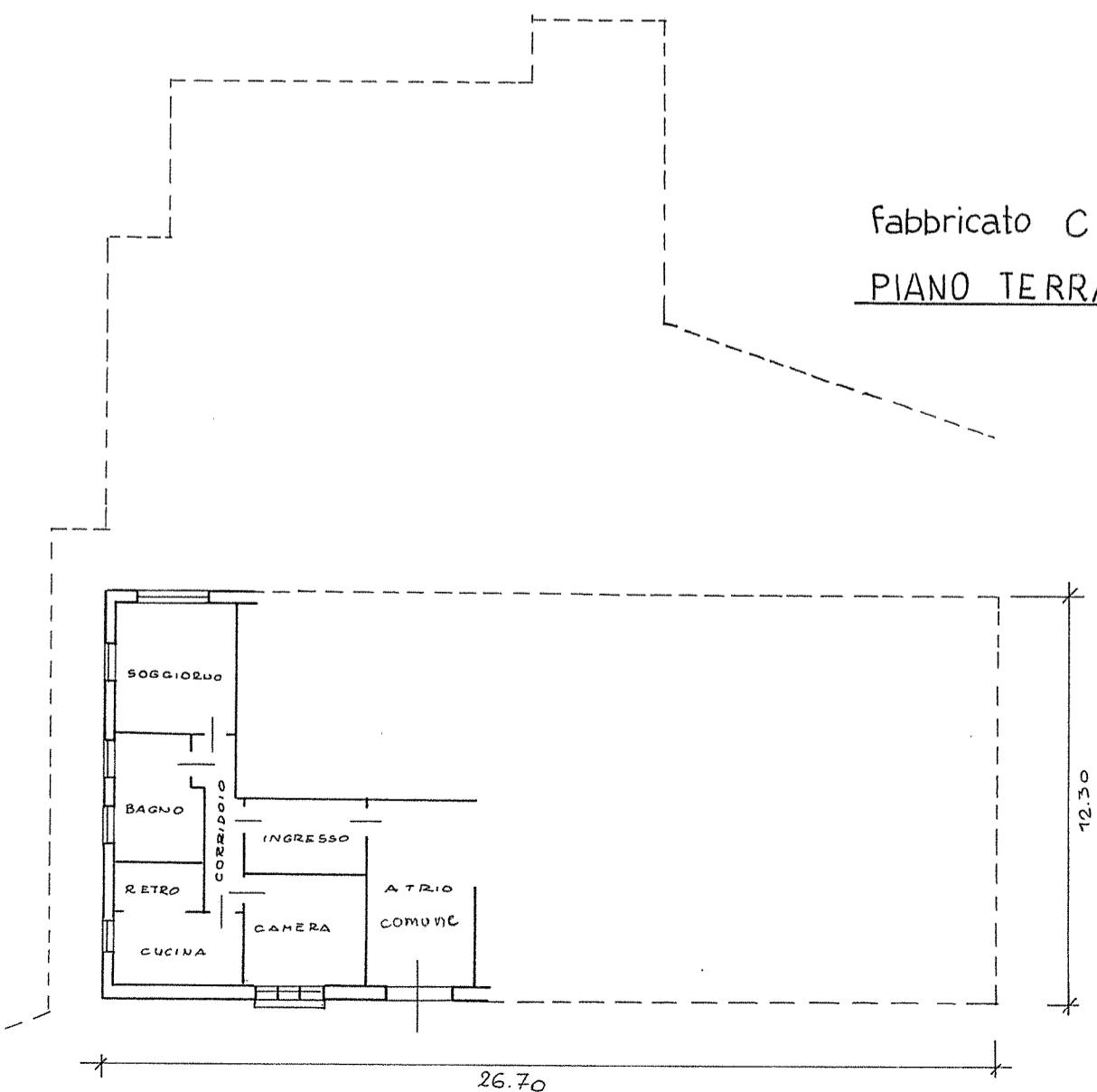

(\*) Indicare le principali misure esterne

R1064



**PLANIMETRIA (\*)** dell'immobile situato nel comune amministrativo di FAI DELLA PAGANELLA  
 presentata all'Ufficio catasto di MEZZOLOMBARDO Ufficio tavolare di MEZZOLOMBARDO  
 C.C. FAI DELLA PAGANELLA F.M. n° 4-5-7-8 P.Ed. 311 Sub. 3 P.C.

**Rilievo (\*) in conformità allo stato reale** (Art. 74 R.D. 28.3.1929, n. 499)

Compilato dal ING. VITTORIO NEGRI  
(Titolo, Nome e Cognome del Tecnico)  
 Iscritto all'Albo degli INGEGNERI della Prov. di TRENTO  
 Data 29 gennaio 1987 Timbro e firma Negri Vittorio

**SPAZIO RISERVATO ALL'UFFICIO CATASTO**  
 Subalterni assegnati in data 6 MAR. 1987  
 Il Tecnico Catastale Negri  
 Mod. 97 n. 401/87 P.C. Imp. Cat. Cl.

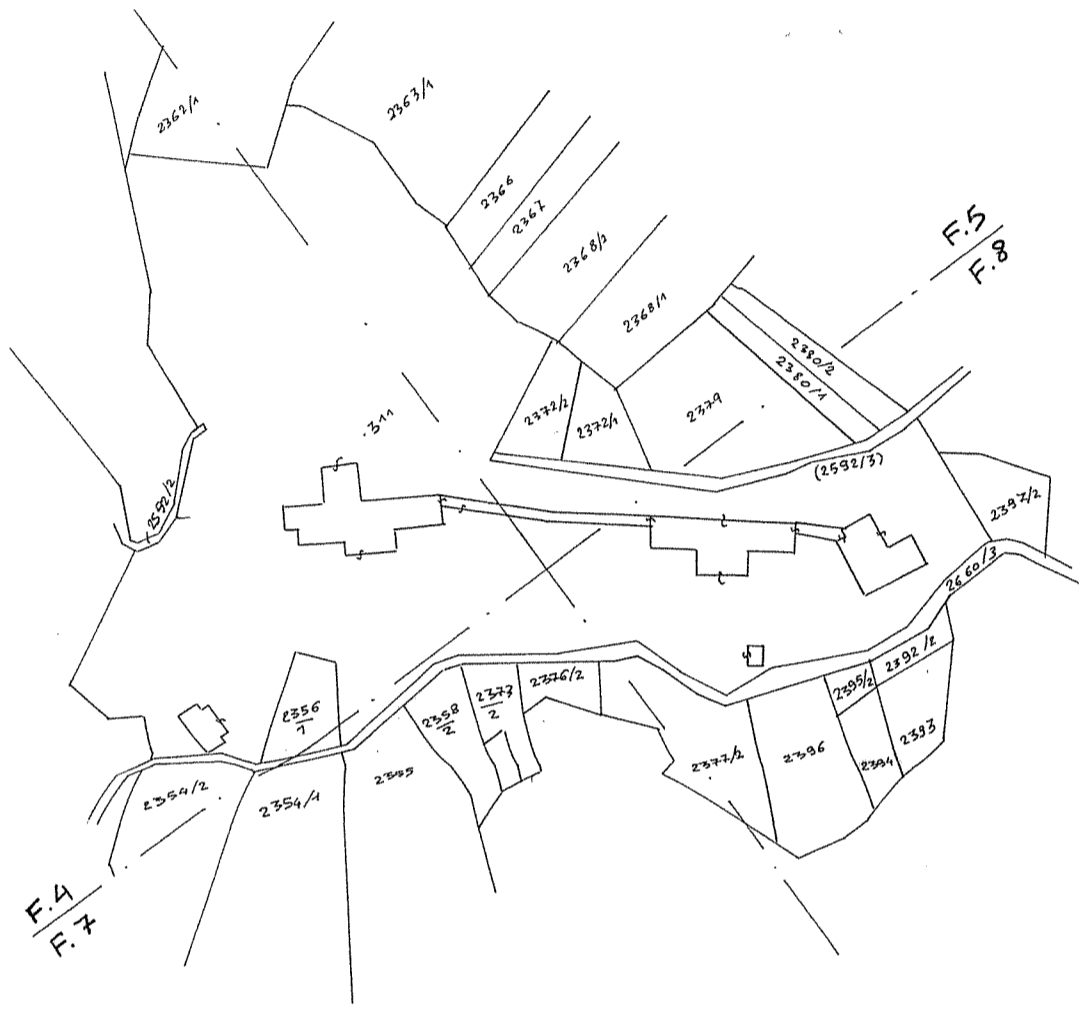

ESTRATTO MAPPA  
 1:2.880

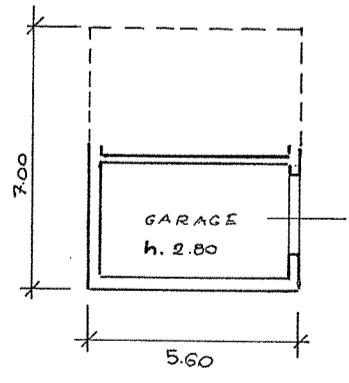

fabbricato E

(\*) Indicare le principali misure esterne

*R1066*

**PLANIMETRIA (\*)** dell'immobile situato nel comune amministrativo di FAI DELLA PAGANELLA  
presentata all'Ufficio catasto di MEZZOLOMBARDO Ufficio tavolare di MEZZOLOMBARDO  
C.C. FAI DELLA PAGANELLA F.M. n° 4-5-7-8 P.Ed. 311 Sub. 4 P.C.

**Rilievo (\*) in conformità allo stato reale** (Art. 74 R.D. 28.3.1929, n. 499)

Compilato dal ING. VITTORIO NEGRİ  
(Titolo, Nome e Cognome del Tecnico)  
Isritto all'Albo degli INGEGNERI della Prov. di TRENTO  
Data 29 gennaio 1987 Timbro e firma Negri Vittorio

**SPAZIO RISERVATO ALL'UFFICIO CATASTO**  
Subalterni assegnati in data 4 MAR 1987  
Il Tecnico Catastale [firma]  
Mod. 97 n. 402/87 P.C. Imp. Cat. Cl.

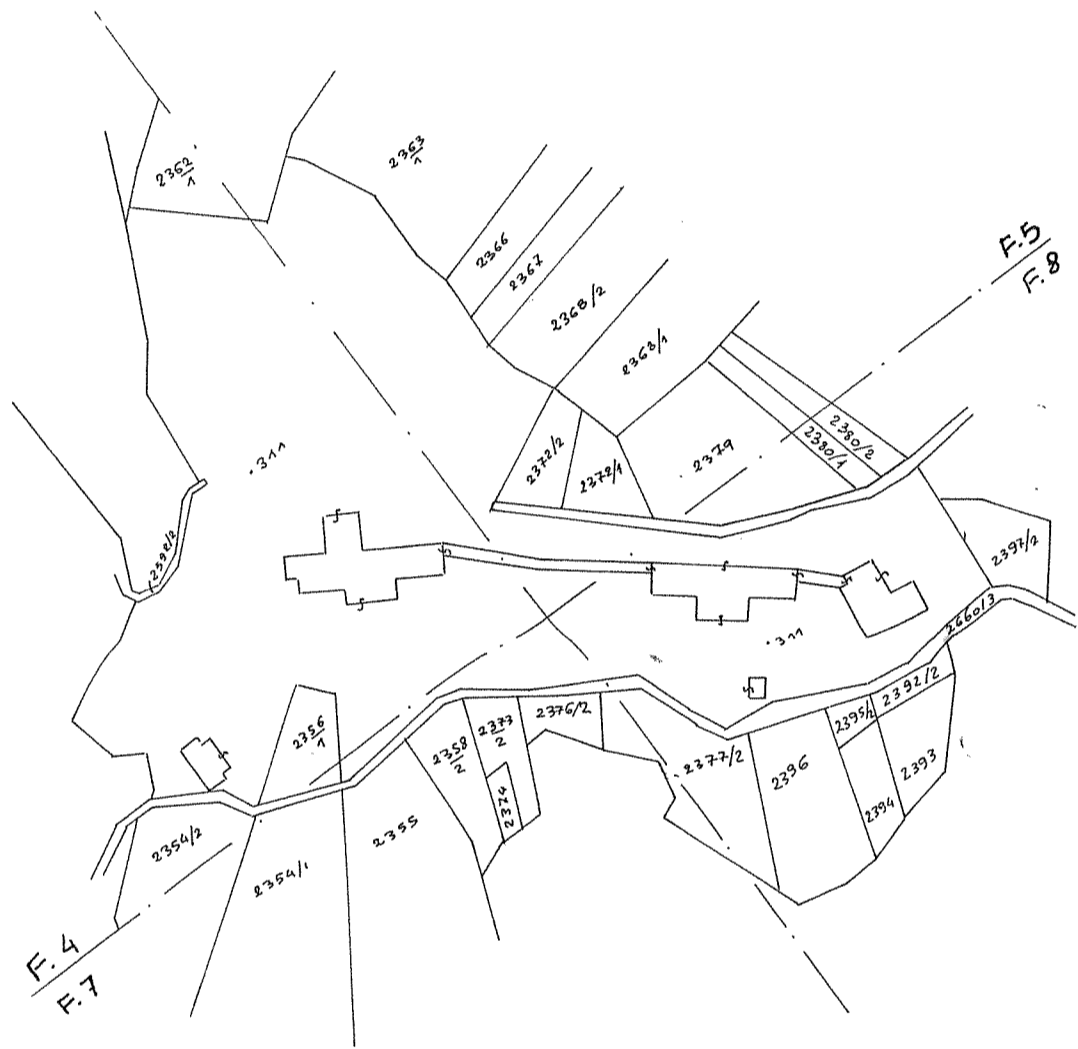

ESTRATTO MAPPA  
1:2.800

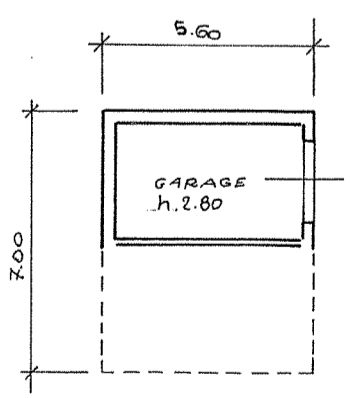

fabbricato E

(\*) Indicare le principali misure esterne

21068