

MODULARIO
F. fig. rend. 497



MINISTERO DELLE FINANZE
DIREZIONE GENERALE DEL CATASTO E DEI SERVIZI TECNICI ERARIALI

MOD. B (Nuovo Catasto Edilizio Urbano)

Lire
200

NUOVO CATASTO EDILIZIO URBANO

(R. DECRETO-LEGGE 13 APRILE 1939, N. 662)

Planimetria dell'immobile situato nel Comune di Reggio Calabria Via C.da Gagliardi - Aranea

Ditta " I.S.V.E.CO. - s.r.l. " con sede in via De Nava n° 82 - Reggio Calabria

Allegata alla dichiarazione presentata all'Ufficio Tecnico Erariale di Reggio Calabria

PIANO SECONDO

H = mt 2,70

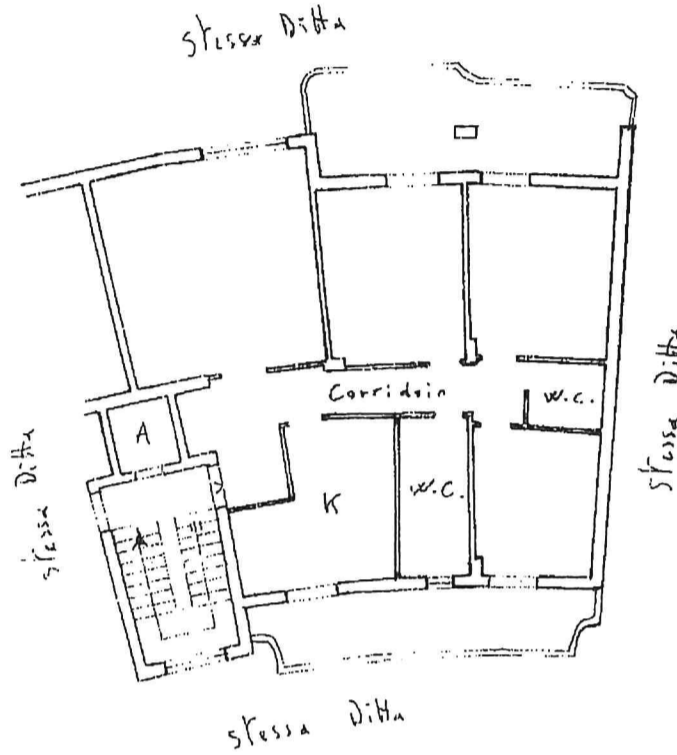

PIANO PRIMO SOTTOSTRADA

H = mt 2,50

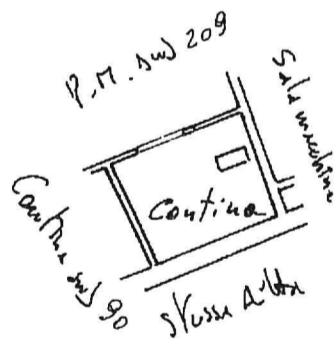

F^o 5 part. 475 sul 89

ORIENTAMENTO

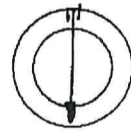

SCALA DI 1:200

SPAZIO RISERVATO PER LE ANNOTAZIONI D'UFFICIO

DATA
PROT. N°

Compilata dal l' Ing. Gregorio Pugliese
(Titolo, nome e cognome del tecnico)

Iscritto all'Albo de gli Ingegneri
della Provincia di Reggio Calabria

DATA 1991

Firma: [Signature]

Catasto dei Fabbricati - Situazione al 23/03/2018 - Comune di REGGIO DI CALABRIA (H224) - < Sezione Urbana: GNA Foglio: 5 Particella: 475 - Subalterno 89 >
CATASTO STRADA GAGLIARDI piano: 2-S1 scala: A3;



NUOVO CATASTO EDILIZIO URBANO

(R. DECRETO-LEGGE 13 APRILE 1939, N. 652)

Planimetria dell'immobile situato nel Comune di Reggio Calabria Via C.da Gagliardi - Arangea

Ditta " I.S.V.E.CO. - s.r.l. " con sede in via De Nava n° 82 - Reggio Calabria

Allegata alla dichiarazione presentata all'Ufficio Tecnico Erariale di Reggio Calabria

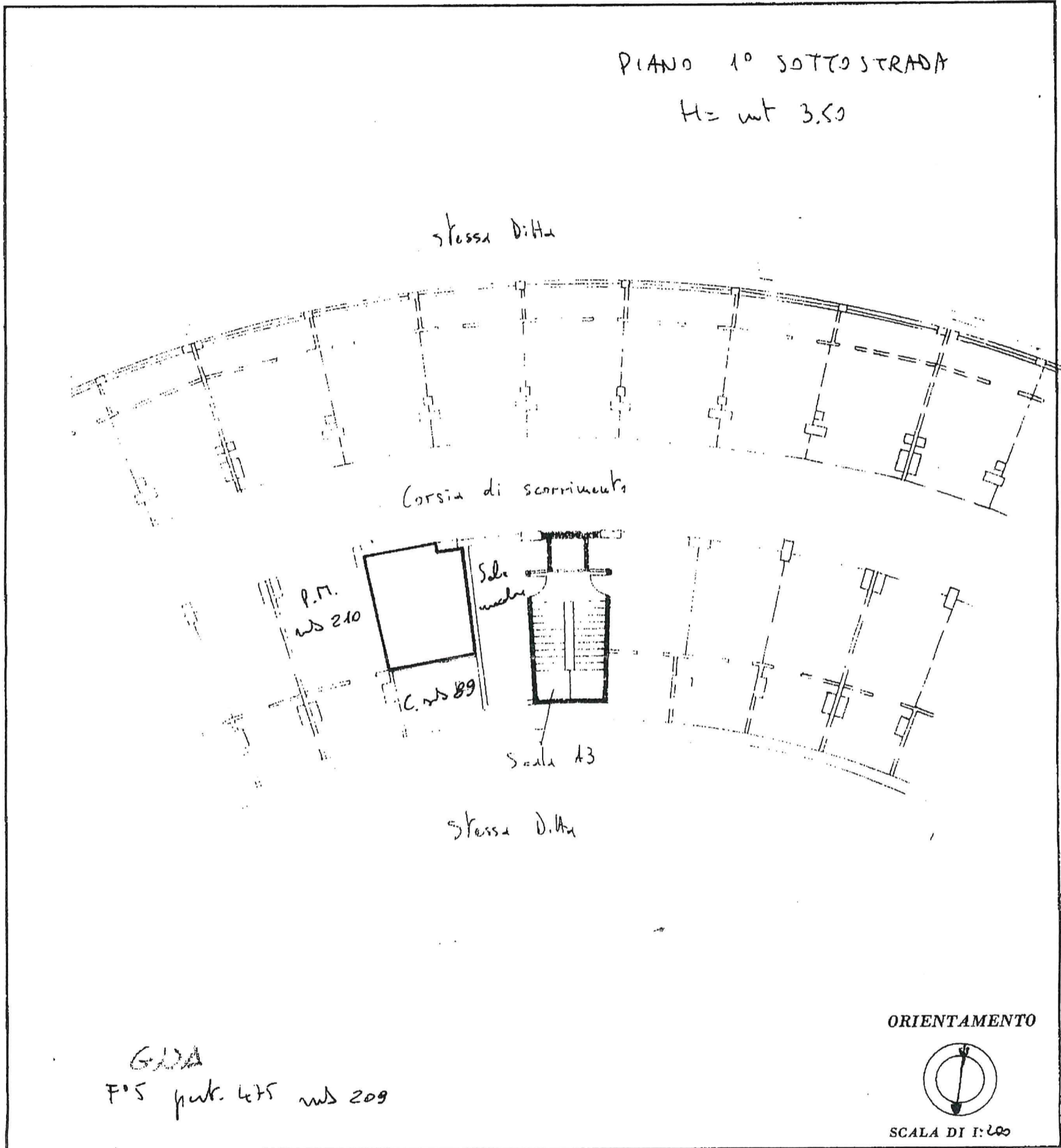

SPAZIO RISERVATO PER LE ANNOTAZIONI D'UFFICIO

DATA
PROT. N°

Compilata dal l' Ing. Gregorio Pugliese
(Titolo, nome e cognome del tecnico)

Iscritto all' Albo de gli Ingegneri
della Provincia di Reggio Calabria

DATA

Firma:

Catasto dei Fabbricati - Situazione al 23/03/2018 - Comune di REGGIO DI CALABRIA(H224) - < Sezione Urbana: GNA Foglio: 5 Particella: 475 - Subalterno 209 >
C.da Gagliardi - Arangea - Reggio Calabria