

Agenzia delle Entrate
CATASTO FABBRICATI
Ufficio Provinciale di
Roma

Dichiarazione protocollo n. RM0267300del 30/05/2017	
Planimetria di u.i.u. in Comune di Roma	
Via Di Casal Bruciato	civ. 53
Identificativi Catastali:	Compilata da: Gasparrini Massimo Umberto
Sezione:	Iscritto all'albo: Geometri
Foglio: 605	Prov. Roma
Particella: 927	N. 05213
Subalterno: 613	

Scheda n. 1 Scala 1:200

ABITAZIONE

ed.E sc.C p.2° int.6
h 3.00

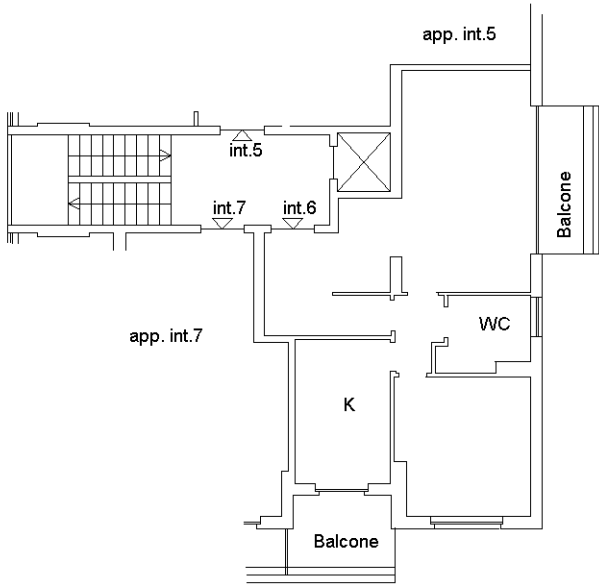

Via Riccardo Zampieri

Via Silvio Negro



Ultima planimetria in atti

Agenzia delle Entrate
CATASTO FABBRICATI
Ufficio provinciale di Roma

ELABORATO PLANIMETRICO	Compilato da: Gasparri Massimo Umberto	Isritto all'albo: Geometri	Prov. Roma	N. 05213
Comune di Roma	Sezione:	Foglio: 605	Particella: 927	Prp. 027/239p.
Dimostrazione grafica dei subalterni	Tipo Mappale n. del del Scala 1 : 500			

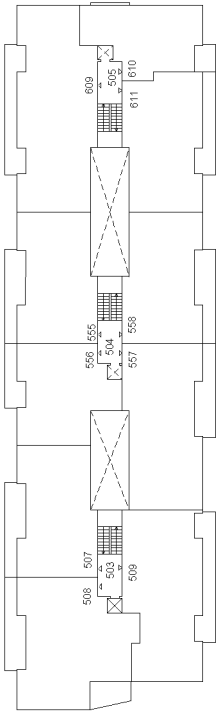

Piano Primo

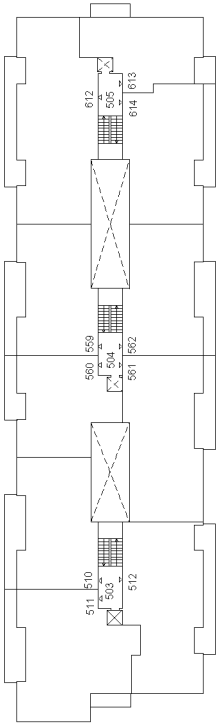

Piano Secondo

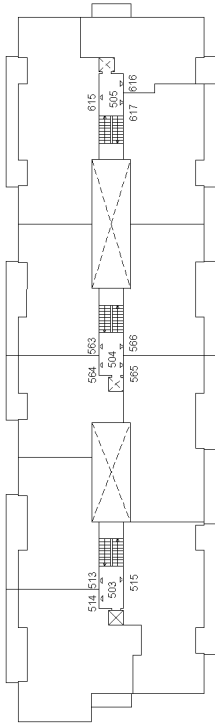

Piano Terzo

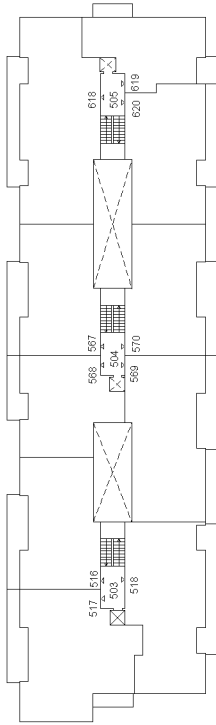

Piano Quarto

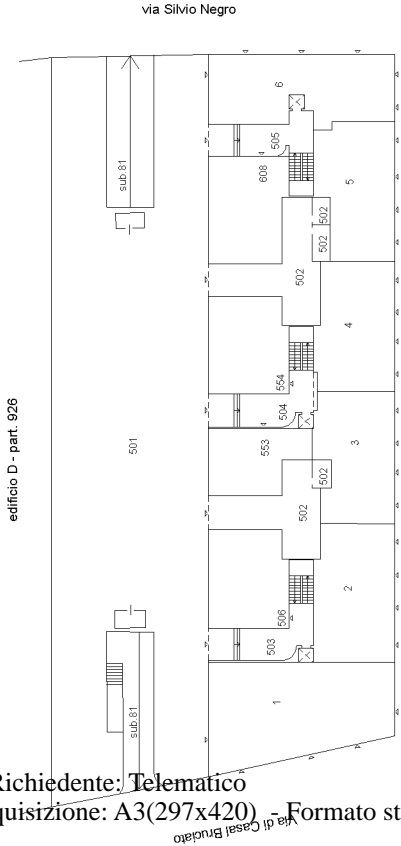

Piano Terra

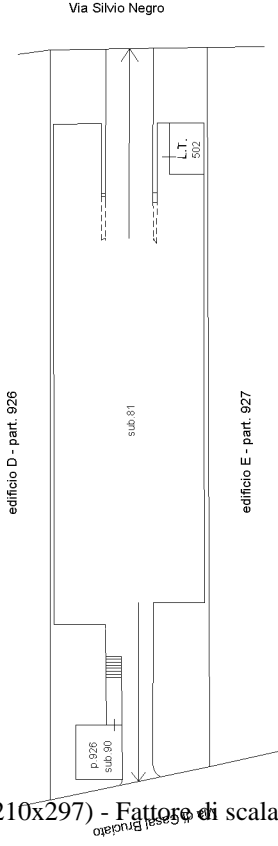

Piano Interrato S1

ELABORATO PLANIMETRICO		Agenzia delle Entrate	
Compilato da: Gasparrini Massimo Umberto		CATASTO FABBRICATI	
Iscritto all'albo: Geometri		Ufficio Provinciale di	
Prov. Roma		Roma	
N. 05213			
Comune di Roma		Protocollo n. RM0272519 del 31/05/2017	
Sezione:	Foglio: 605	Particella: 927	Tipo Mappale n. del
Dimostrazione grafica dei subalterni			Scala 1 : 500

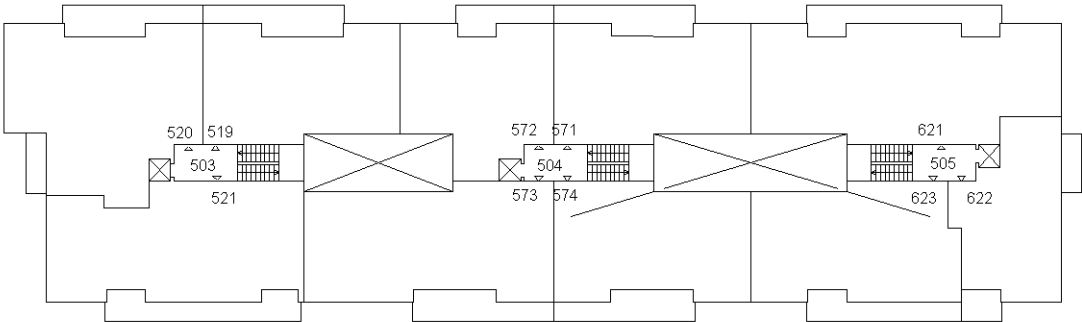

Piano Quinto

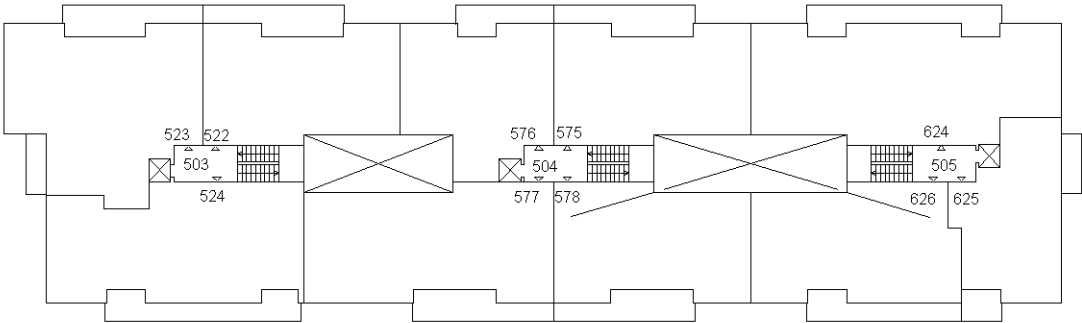

Piano Sesto

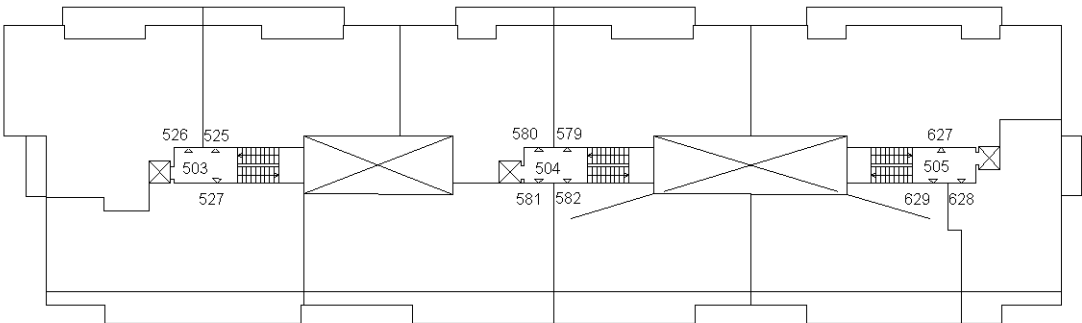

Piano Settimo

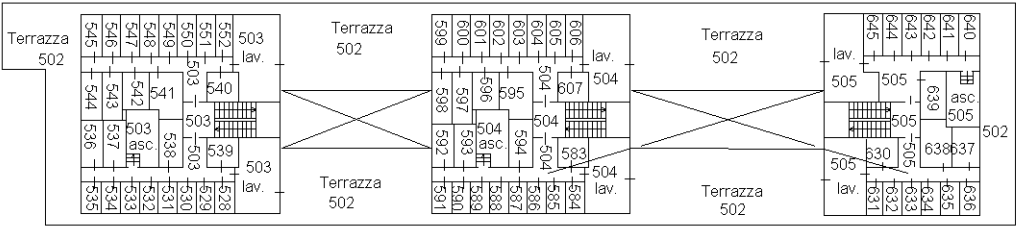

Ultima planimetria in atti

Piano Ottavo