

DIREZIONE GENERALE DEL CATASTRO E DEI SERVIZI TECNICI ERARIALI  
NUOVO CATASTO EDILIZIO URBANO

lire  
20

(R. DECRETO-LEGGE 13 APRILE 1939, N. 632)

Planimetria dell'immobile situato nel Comune di BELLUNO Via FELTRE  
Ditta BAMPO DOTT. GIOVANNI  
Allegata alla dichiarazione presentata all'Ufficio Tecnico Erariale di BELLUNO

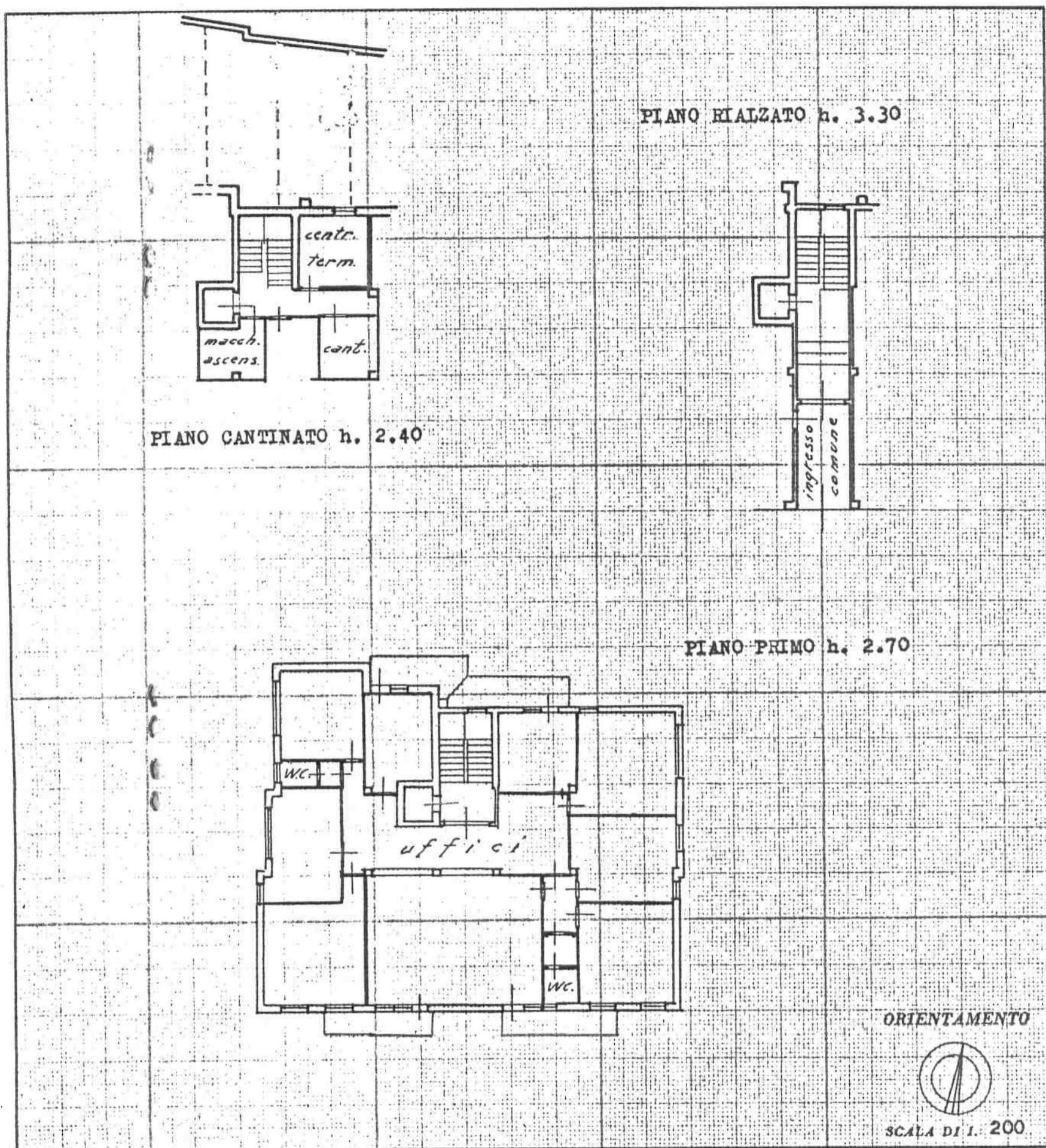

SPAZIO RISERVATO PER LE ANNOTAZIONI D'UFFICIO

DATA  
PROT. N°

Compilata dal Geom. Giuseppe Agnoli  
(Titolo, nome e cognome del tecnico)  
Iscritto all'Albo dei Geometri  
della Provincia di Belluno  
DATA 7 ottobre 1966  
Firma: [Signature]