

**Agenzia del Territorio  
CATASTO FABBRICATI  
Ufficio Provinciale di  
Trieste**

Dichiarazione protocollo n. TS0142975 del 06/12/2012

Planimetria di u.i.u. in Comune di Trieste

Piazza Virgilio Giotti

civ. 6

Identificativi Catastali:

Sezione: V

Foglio: 11

Particella: 918/1

Subalterno: 3

Compilata da:

Giona Bruno

Iscritto all'albo:  
Geometri

Prov. Trieste

N. 00766

Scheda n. 2

Scala 1:200

piano PRIMO  
H = mt. 3,00

orientamento



piazza  
V. Giotti

atrio  
civ. n° 6  
p.zza Giotti

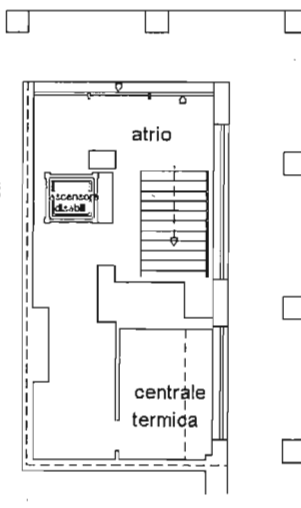

via S. Francesco

Catasto dei Fabbricati - Situazione al 31/07/2018 - Comune di TRIESTE(L.424) - < Sezione Urbana: V Foglio: 11 Particella: 918/1 - Subalterno 3 >  
PIAZZA VIRGILIO GIOTTI n. 6 piano: T-1;

**Agenzia del Territorio  
CATASTO FABBRICATI  
Ufficio Provinciale di  
Trieste**

Dichiarazione protocollo n. TS0142975 del 06/12/2012

Planimetria di u.i.u. in Comune di Trieste

Piazza Virgilio Giotti

civ. 6

Identificativi Catastali:

Sezione: V

Foglio: 11

Particella: 918/1

Subalterno: 3

Compilata da:

Giona Bruno

Iscritto all'albo:

Geometri

Prov. Trieste

N. 00766

Scheda n. 1

Scala 1:200

piano PRIMO

H = mt. 2,80

orientamento

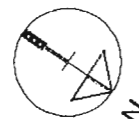

piazza

V. Giotti

altro  
edificio

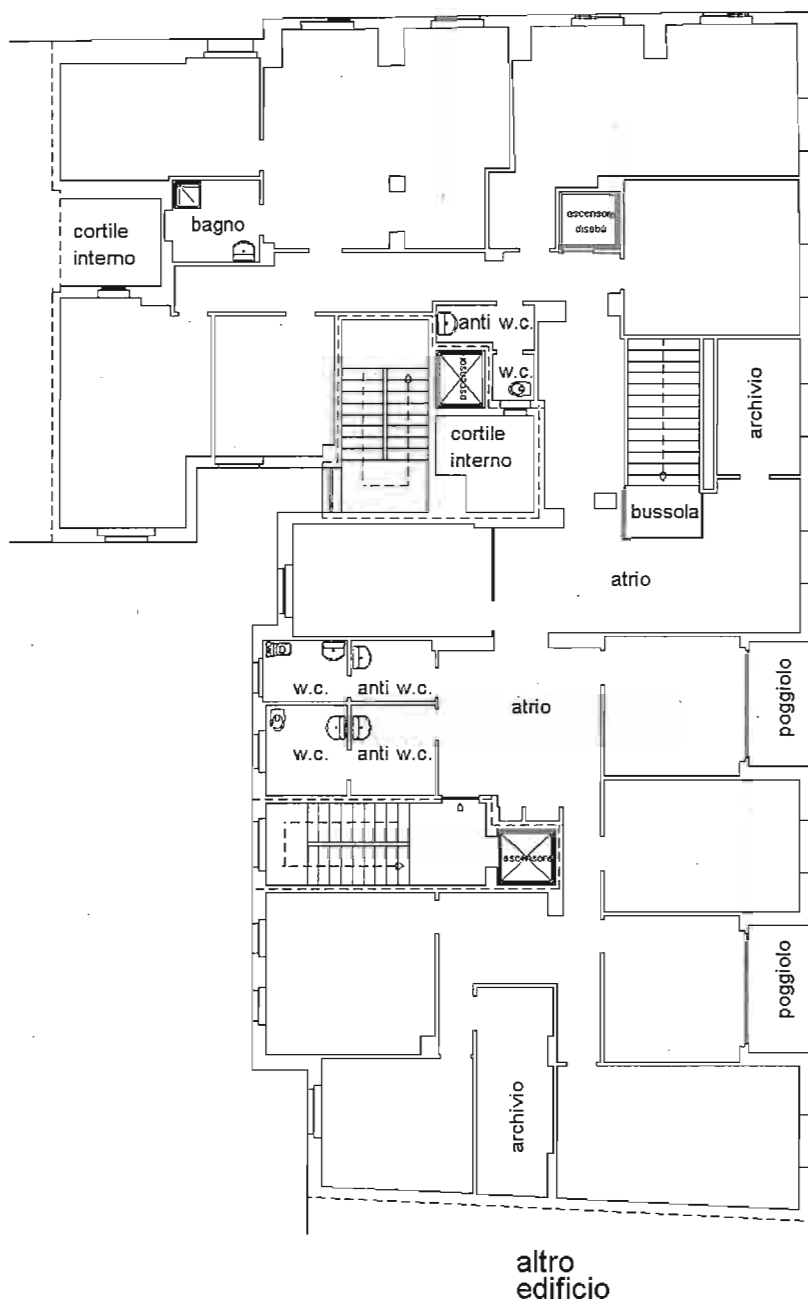

via S. Francesco

Catasto dei Fabbricati - Situazione al 31/07/2018 - Comune di TRIESTE(L424) - < Sezione Urbana: V Foglio: 11 Particella: 918/1 - Subalterno 3 >  
PIAZZA VIRGILIO GIOTTI n. 6 piano: T-1;