Data presentazione:08/08/1979 - Data: 22/04/2021 - n. T276649 - Richiedente: FRPSFN69L19E625F

Catasto dei Fabbricati - Situazione al 22/04/2021 - Comune di CIAMPINO (M272) - < Foglio: 8 - Particella: 514 - Subalterno: 3 >
VIA MURA DEI FRANCESI n. 195 piano: T interno: 3 edificio: 12;

MODULARIO
F. - Cat. S. T. - 366

MINISTERO DELLE FINANZE
DIREZIONE GENERALE DEL CATASTO E DEI SERVIZI TECNICI ERARIALI

Mod. A (Nuovo Catasto Edilizio Urbano)

Lire 100

NUOVO CATASTO EDILIZIO URBANO

(R. DECRETO-LEGGE 13 APRILE 1939, N. 652)

Planimetria dell'immobile situato nel Comune di CIAMPINO *Via* MURA dei FRANCESI

Ditta EDILENA s.r.l. AMM UNICO SERAFINO SCAROZZA nato a CAVE (Roma) il 9.4.1919

Allegata alla dichiarazione presentata all'Ufficio Tecnico Erariale di ROMA

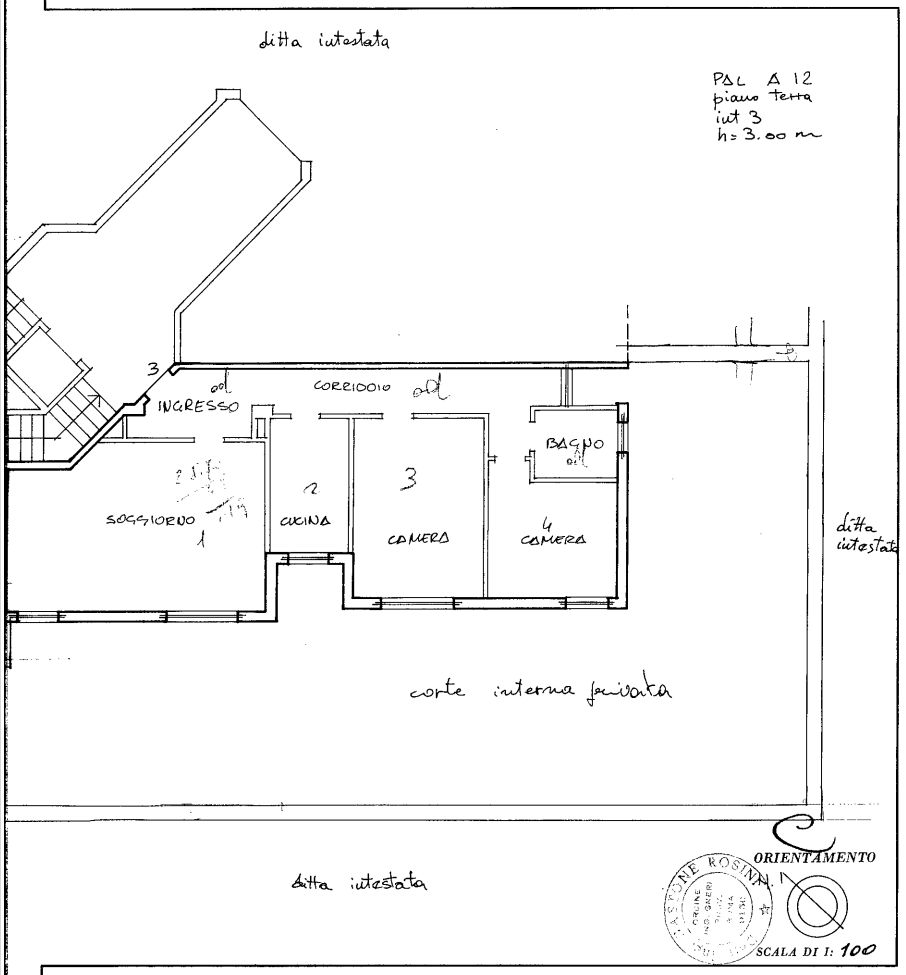

ditta intestata

SPAZIO RISERVATO PER LE ANNOTAZIONI D'UFFICIO

DATA
PROT. N°

UFF. TECNICO ERARIALE ROMA SEZIONE V° 010696 — 1979 S. REGGIO CALABRIA

Compilata dal DOTT. ING. GASTONE ROSINI (Titolo, nome e cognome del tecnico)
Iscritto all'Albo degli INGEGNERI
della Provincia di ROMA, n. 9150
DATA 2-8-1979
Firma: Ing. Gastone Rosini

L.R.S. OFFICINA C.V. - ROMA

Ultima planimetria in atti

Data presentazione:08/08/1979 - Data: 22/04/2021 - n. T276649 - Richiedente: FRPSFN69L19E625F
Totale schede: 1 - Formato di acquisizione: fuori standard (379X504) - Formato stampa richiesto: A4(210x297)