

Piano TERRA

Ufficio piano Terra sub. 3

beni Ciambelli

via Comunale

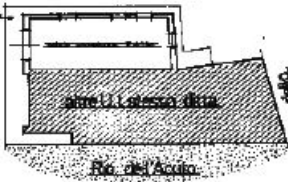

Strada

Rio del Acuto

!Papo TERRA!

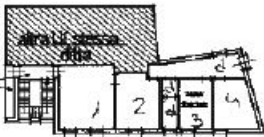

## Piano PRIMO

DATA 1974  
 CLASSIFICAZIONE DEL PR. 10.000  
 SUPERFICIE TOTALE 100,00  
 DATI INFORMATIVI 10.000  
 DATA 1974 10.000 10.000  
 A. 10.000 10.000

IT 10.000  
 DATA 1974 10.000



SCALA 1/2000  
FOGLIO 29 MAPPA 535/5

QUANTITÀ A MANO

Appartamento lato est piano Primo sub. 5

beni Ciambelli



Piano TERRA

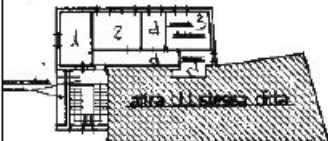

Piano PRIMO

Appartamento lato ovest piano Primo sub. 4

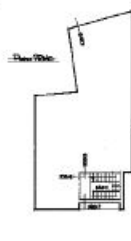
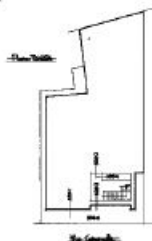
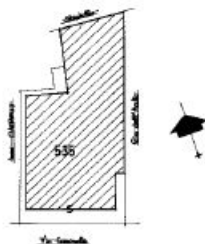

Comune di PIETRASANTA

Foglio mappa 49 / 535 / 999

Denuncia Tipo Mappale n.937 del 11.6.05

Scala 1/200

il professionista *[firma]*

P.la 535 - Fabbricato e resede

sub.1 - Rimessa P.I.

sub.2 - bene comune non censibile (ingresso vano scala) ai m. sub.3, sub.4 e sub.5

sub.3 - Ambulatorio e sede P.I.

sub.4 - Appartamento con ripostiglio P.I. e l.

sub.5 - Appartamento P.I.

sub.6 - bene comune non censibile (resede) ai m. sub.1, sub.3, sub.4 e sub.5

sub.7 - bene comune non censibile (tercio) ai m. sub.4 e sub.5