

Agenzia del Territorio
CATASTO FABBRICATI
Ufficio Provinciale di
Roma

Dichiarazione protocollo n. RM0623275del 03/08/2006	
Planimetria di u.i.u. in Comune di Roma	
Via Della Madonna Del Riposo	
civ. 110	
Identificativi Catastali:	Compilata da:
Sezione:	Angelini Adriano
Foglio: 423	Iscritto all'albo:
Particella: 112	Geometri
Subalterno: 518	Prov. Roma
	N. 3702

Scheda n. 1 Scala 1:200

PIANO S SC.-
Posto Auto INT. 30

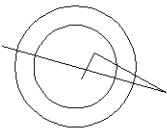
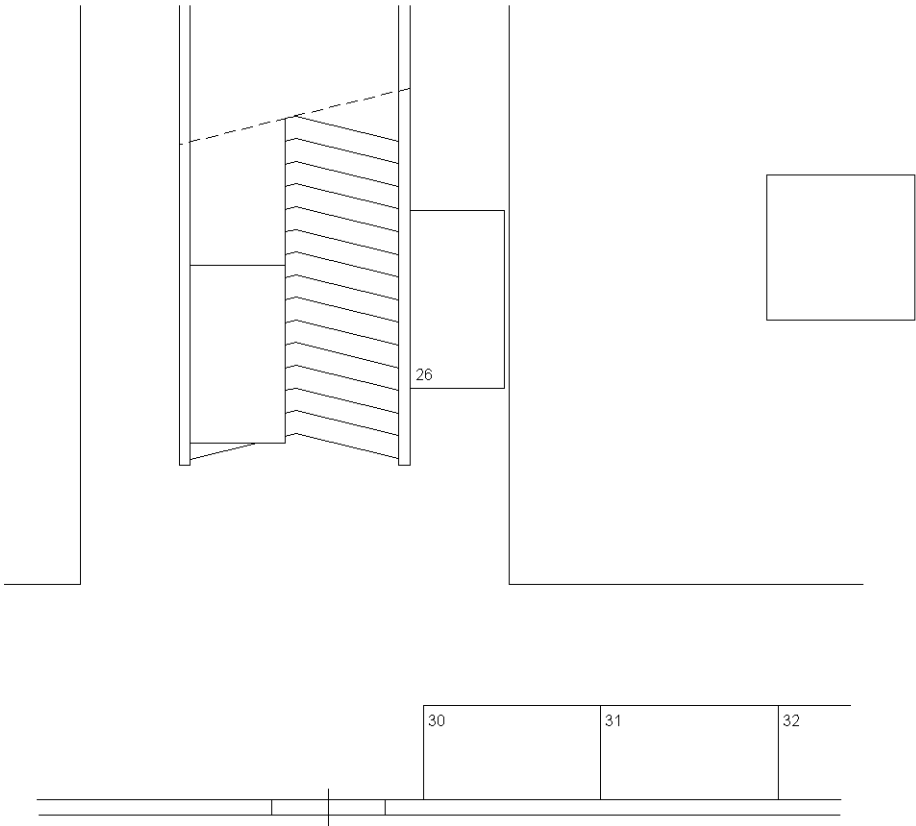

Ultima planimetria in atti

Catasto dei Fabbricati - Situazione al 27/06/2017 - Comune di ROMA (H501) - < Foglio: 423 - Particella: 112 - Subalterno: 518 >
VIA DELLA MADONNA DEL RIPOSO n. 110 piano: S1 interno: 30;

Agenzia del Territorio
CATASTO FABBRICATI
Ufficio Provinciale di
Roma

Dichiarazione protocollo n. RM0292961 del 28/02/2008	
Planimetria di u.i.u. in Comune di Roma	
Via Della Madonna Del Riposo civ. 110	
Identificativi Catastali:	Compilata da:
Sezione:	Angelini Adriano
Foglio: 423	Iscritto all'albo:
Particella: 112	Geometri
Subalterno: 502	Prov. Roma N. 3702

Scheda n. 1 Scala 1:200

MAGAZZINO COMMERCIALE

Piano S1

H=3,00 ml

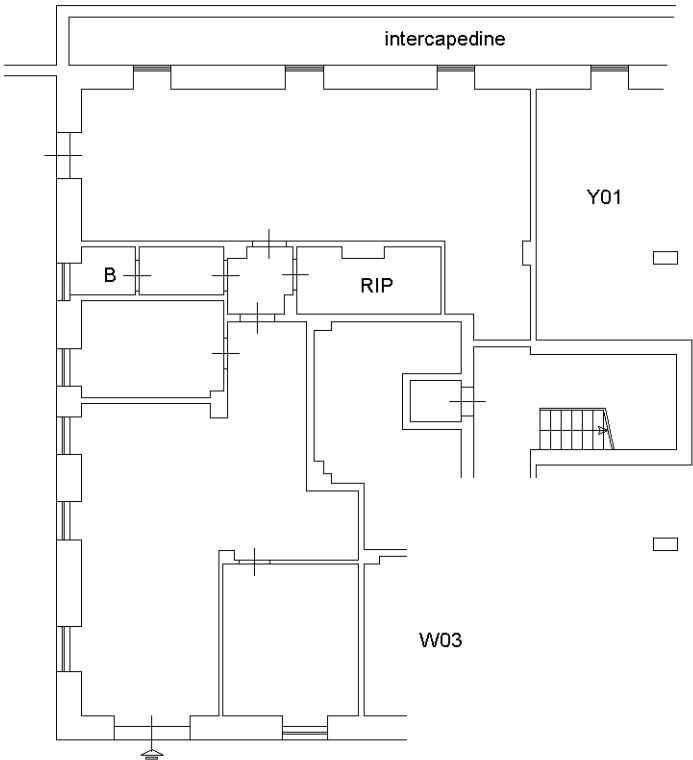

Ultima planimetria in atti