



Paolo Balsamini S.p.A.

General Consulting

PAOLO BALSAMINI - ALBO DEL TRIBUNALE PENALE E CIVILE DELLA SPEZIA - RUOLO CONSAP: n° P088

REGINDE: pbsas1992@pec.it



La Spezia, 05 Dicembre 2022

fiduciari



Spett.le

AGENZIA NAZIONALE

PER L'AMMINISTRAZIONE E LA DESTINAZIONE DEI BENI SEQUESTRATI E CONFISCATI
ALLA CRIMINALITA' ORGANIZZATA
DIREZIONE DELLE GESTIONI ECONOMICHE, FINANZIARIE E PATRIMONIALI
UFFICIO ALIENAZIONE BENI

PERIZIE DI STIMA AUTOVETTURE

1. Autovettura AUDI A6 targata ED334CD

Procedimento penale n. 6043/2016 R.G.N.R.-n. 4284/2016 R.G. G.I.P. emesso dal Tribunale di Lucca.

3. Autovettura ALFA 159 targata DT621CL

Autovettura MERCEDES targata DF610FR CL.E 320 CDI

Autovettura AUDI S6 AVANT targata DX877VV

Procedimento penale n. 6043/2016 R.G.N.R. - n. 4284/2016 R.G. G.I.P. emesso dal Tribunale di Tribunale di Lucca.

Come da incarico ricevuto in data 15/11/2022, il sottoscritto P.A. PAOLO BALSAMINI - Consulente Tecnico del Tribunale di La Spezia - iscritto al Ruolo Periti Assicurativi CONSAP [N. P000000088] -, ha proceduto a visionare, nelle date elencate, le vetture oggetto di Perizia di Stima poste sotto sequestro e custodite presso le seguenti Depositerie:

Sede Legale: 19122 LA SPEZIA - Via Napoli, 112

tel. 0187/71.89.11 fax. 0187/189.01.16 -

e-mail: paolobalsaminisus@gmail.com - info@paolobalsaminisus.it - pbsas1992@pec.it

Iscri. Trib. SP n° 12081 Reg. Soc. - C.C.I.A.A. n° 86067 - Partita IVA 00940650112

dal 1992



Paolo Balsamini S.a.S.

General Consulting

PAOLO BALSAMINI - AURO DEL TRIBUNALE PENALE E CIVILE DELLA SPEZIA - RUOLO CONSAP: N° P088

REGINDE: pbsas1992@pec.it

- **21/11/2022** c/o Depositeria Autofficina Gasperetti Luigi in Marina di Pietrasanta (LU) - (ALFA 159 tg DT621CL - MERCEDES tg DF610FR CLE 320 CDI - AUDI S6 AVANT tg DX877VV).
- **23/11/2022** c/o Carrozzeria Angeli M. E C. via Boettola II, Trav. n. 83, 19038 Sarzana (SP) - (AUDI A6 tg ED334CD).
- ~~23/11/2022~~ ~~(MONTABATE)~~

VERIFICA STATO BENI E DETERMINAZIONE VALORE ATTUALE COME BASE D'ASTA

AUTOVETTURA ALFA ROMEO 159 - targata DT621CL
Sportwagon 3.2 JTS Q4 Benzina (260 CV / 191 Kw)



Automobile Club d'Italia

SISTEMA INFORMATIVO A.C.I.

DATI DELLA RICHIESTA

CONSULTAZIONE

TARGA: DT621CL - TIPO VEICOLO: AUTOVEICOLO - DATA: 23/11/2022

DATI DEL VEICOLO

Targa
Telario
Fabbrica / Tipo
Modello Commerciale
Data Immatricolazione
Data Rilascio Carta Circolazione
Data Aggiornamento Carta Circolazione
KW
Classe / Uso
Carrozzeria
Cilindrata
Alimentazione
Tara
Portata
Peso Complessivo
Dispositivo Antinquinamento
Posti n.ro
Assi n.ro

DT621CL
ZAR93900007238065
FIAT GROUP AUTOMOBILES SPA 939BXG2B 16B
ALFA ROMEO 159 3.2 JTS V6 24V
30/10/2008
11/03/2010
12/11/2015
191.00
AUTOVETTURA / PRIVATO TRASPORTO PERSONE
FAMILIARE
3195
BENZINA
1735
475
2210
SI
5
2
CONFISCA
18/10/2022
M057080K

Ultima Formalita'
Data Ultima Formalita'
R.P.

Sede Legale: 19122 LA SPEZIA - Via Napoli, 112
tel. 0187/71.89.11 fax. 0187/189.01.16 -

e-mail: paolobalsaminis@gmail.com - info@paolobalsaminis.it - pbsas1992@pec.it

dal 1992



Paolo Balsamini S.a.S.

General Consulting

PAOLO BALSAMINI - ALBO DEL TRIBUNALE PENALE E CIVILE DELLA SPEZIA - RUOLO CONSAP: N° P088

REGINDE: pbsas1992@pec.it

Caratteristiche e condizioni

- Tetto Apribile
- Cambio Manuale a 6 marce
- Colore NERO m.to
- Km. 84.058
- Interni vettura in pelle
- Tappezzeria sottosportello cruscotto distaccata
- Lamierati di carrozzeria esterna con assenza deformazioni (da lucidare)
- Dischi freni con ruggine
- Pneumatici MAXXI VICTRA 235/45 ZR 18 (98Y) - (datati da sostituire - economici)
- Cerchio ruota ant. dex. abraso
- Paraurti ant. segnato
- Danni meccanici non da escludere sebbene motore si sia avviato con booster



Sede Legale: 19122 LA SPEZIA - Via Napoli, 112
tel. 0187/71.89.11 fax. 0187/189.01.16 -

e-mail: paolobalsaminisas@gmail.com - info@paolobalsaminisas.it - pbsas1992@pec.it

dal 1992



Paolo Balsamini S.a.S.

General Consulting

PAOLO BALSAMINI - ALBO DEL TRIBUNALE PENALE E CIVILE DELLA SPEZIA - RUOLO CONNAP: N° P088

REGINDE: pbsas1992@pec.it

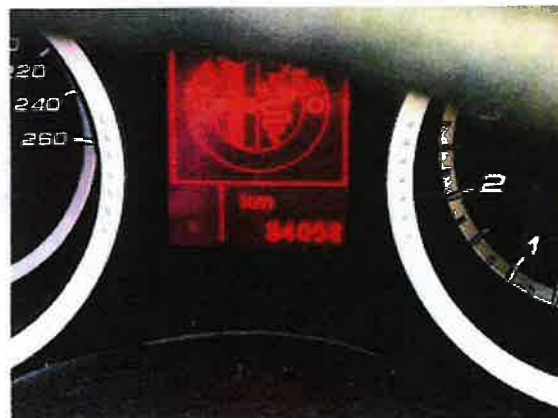

*Sulla base dei riscontri tecnici effettuati, la vettura **ALFA ROMEO 159 tg. DT621CL** - nello stato attuale in cui si trova - ha un valore commerciale di **€ 3.300,00 [TREMILATRECENTO/00]**.*

INDIVIDUAZIONE INTERVENTI NECESSARI DI RIPARAZIONE/RIPRISTINO

La vettura in oggetto - atteso che sono molti anni che è ferma -, non potendosi escludere danni meccanici occulti sebbene poco probabili, necessità comunque di eseguire interventi di manutenzione come la sostituzione della batteria, degli pneumatici (con battistrada datato), dei dischi freni e degli oli e liquidi dei circuiti.

Sede Legale: 19122 LA SPEZIA - Via Napoli, 112
tel. 018771.89.11 fax. 0187189.01.16 -

e-mail: paolobalsaminis@gmail.com - info@paolobalsaminis.it - pbsas1992@pec.it

dal 1992



Paolo Balsamini S.a.S.

General Consulting

PAOLO BALSAMINI - ALBO DEL TRIBUNALE PENALE E CIVILE DELLA SPEZIA - RUOLO CONSAP: N° P088

REGINDE: pbsas1992@pec.it



01210450053243



Inoltre, deve essere completamente lucidata per ovviare all'opacità derivante da lunga esposizione all'aperto ed igienizzata internamente.

Altri modesti interventi di tappezzeria interna sono necessari.

FORMULAZIONE PREVENTIVO DI SPESA PER MANUTENZIONE

Costo Ricambi

Partnumber	Descrizione	Dw/Sx	Qta	d	SR	d	LA	d	VE	ME	Importo
51767384	Disco freno ant.	Sx	1,0	S	S	S	S			1,00	154,53
51767384	Disco freno ant.	Dx	1,0	S	S	S	S			1,00	154,53
51767380	Disco freno post.	Sx	1,0	S	S	S	S			0,80	154,38
51767380	Disco freno post.	Dx	1,0	S	S	S	S			0,80	154,38
	Pneumatici Maxxis 235/45 R18 98 Y		4,0	S	S	S	S			0,50	113,08
	Olio motore		4,9	S	S	S	S			0,30	12,50
	BATTERIA AJTO FIAMM 80AH 730A 1		1,0	S	S	S	S			0,50	70,17
	Igienizzazione e pulizia interna		1,0	S	S	S	S				200,00
	Lucidatura totale esterna		1,0								350,00
	Liquidi e materiali diversi		1,0								35,00
	Interventi tappezzeria interna		1,0				1,50				0,00
	Small Rifiuti (2,20%) su Imponibile Totale		1,0								24,00
TOTALE RICAMBI ed INTERVENTI											1.810,56

Costo Mano d'opera

Smaltimento Rifiuti:	$2,2\%$	da calcolare su:	2.285,41	Totale:	SR	LA	VE	ME
Supplemento:	15%	=	0,00	+ Finitura:	0,00	1,50	0,00	7,57
Ore dime:	0,00	+ Completam.:	$1,6\%$	+ Bicolore:	0,00			
				= Totale Supplementi:	0,00			
Tot. Ore Carozzeria:	$1,50 \times$	$55,00 / \text{hr} =$	82,50	Adegua				
Tot. Ore Meccanica:	$7,57 \times$	$55,00 / \text{hr} =$	416,35	Adegua				
Materiali di Consumo:	$24,00$	$?$ /hr su	0,00					
				Franchigia:				0,00

TOTALE

RIEPILOGO



Totale Ricambi:	1.810,56
Totale Manodopera:	498,85
Costo uso dime:	0,00
Totale Materiali di Consumo:	0,00
Sconto: $0,00\%$ Totale Imponibile:	2.309,41
<input checked="" type="checkbox"/> I.V.A.:	508,07
Tot. IVA escl su manod.:	2.707,73
Totale Generale:	2.817,48

Sede Legale: 19122 LA SPEZIA - Via Napoli, 112
tel. 0187/71.89.11 fax. 0187/189.01.16

e-mail: paolobalsaminisus@gmail.com - info@paolobalsaminisus.it - pbsas1992@pec.it

dal 1992



Paolo Balsamini S.a.S.

General Consulting

PAOLO BALSAMINI - ALBO DEL TRIBUNALE PENALE E CIVILE DELLA SPEZIA - RUOLO CONAP: N° P088

REGINDE: pbsas1992@pec.it

DETERMINAZIONE VALORE A SEGUITO INTERVENTI DI RIPRISTINO

Il valore della vettura ALFA ROMEO 159 tg. DT621CL – dopo gli interventi di ripristino – può avere un valore commerciale di **€ 6.100,00 [SEIMILACENTO/00]**.

Autovettura MERCEDES E 320 CDI - targata DF610FR

Classe E (W211) Diesel (224 CV / 165 Kw)

Avangard - EVO III



Automobile Club d'Italia

SISTEMA INFORMATIVO A.C.I.

DATI DELLA RICHIESTA

CONSULTAZIONE

TARGA: DF610FR - TIPO VEICOLO: AUTOVEICOLO - DATA: 21/10/2022

DATI DEL VEICOLO

Targa	DF610FR
Telaio	WDB2110221B233743
Fabbrica / Tipo	DAIMLERCHRYSLER AG MB211 U020L0NZBBA511
Modello Commerciale	MERCEDES CLASSE E 320 CDI
Data Immatricolazione	10/10/2007
Data Aggiornamento Carta Circolazione	23/08/2016
KW	165.00
Classe / Uso	AUTOVEETTURA / PRIVATO TRASPORTO PERSONE
Carrozzeria	CHIUSA
Cilindrata	2987
Alimentazione	GASOLIO
Tara	1750
Portata	525
Peso Complessivo	2275
Dispositivo Antinquinamento	SI
Posti n.ro	5
Assi n.ro	2
Ultima Formalita'	CONFISCA
Data Ultima Formalita'	18/10/2022
R.P.	M056233N

Sede Legale: 19122 LA SPEZIA - Via Napoli, 112
tel.0187/71.89.11 fax. 0187/189.01.16 -

e-mail: paolobalsaminis@gmail.com - info@paolobalsaminis.it - pbsas1992@pec.it

dal 1992



Paolo Balsamini S.a.S.

General Consulting

PAOLO BALSAMINI - ALBO DEL TRIBUNALE PENALE E CIVILE DELLA SPEZIA - RUOLO CONSAP: N° P088

REGINDE: pbsas1992@pec.it

Caratteristiche e condizioni

- Tetto Apribile
- Cambio Automatico
- Colore NERO m.to
- Km. 142.249
- Interni in pelle
- Lamierati di carrozzeria esterni con assenza di deformazioni
- Pneumatici NEXEN N 8000 245/45/ZR 17 (99 V) - datati da sostituire
- Cerchi ruota in lega (n. 3 abrasì)
- Danni meccanici non da escludere (il motore non si avvia con booster)



Sede Legale: 19122 LA SPEZIA - Via Napoli, 112

tel. 0187/71.89.11 fax. 0187/189.01.16 -

e-mail: paolobalsaminis@gmail.com - info@paolobalsaminis.it - pbsas1992@pec.it

dal 1992



Paolo Balsamini S.a.S.

General Consulting

PAOLO BALSAMINI - ALBO DEI TRIBUNALI PENALE E CIVILE DELLA SPEZIA - RUOLO CONSAP: N° P088

REGINDE: pbsas1992@pec.it



Sulla base dei riscontri tecnici effettuati, la vettura **MERCEDES-BENZ tg. DF610FR** – nello stato attuale in cui si trova – ha un valore commerciale di **€ 6.600,00 [SEIMILASEICENTO/00]**.

INDIVIDUAZIONE INTERVENTI NECESSARI DI RIPARAZIONE/RIPRISTINO

La vettura in oggetto – ferma da molti anni - potrebbe presentare danni meccanici occulti sebbene poco probabili.

Sede Legale: 19122 LA SPEZIA - Via Napoli, 112
tel. 0187/71.89.11 fax. 0187/189.01.16 -

e-mail: paolobalsaminis@ gmail.com - info@paolobalsaminis.it - pbsas1992@pec.it



Paolo Balsamini S.a.S.

General Consulting

PAOLO BALSAMINI - ALBO DEI TRIBUNALE PENALE E CIVILE DELLA SPEZIA - RGOLO CONNAS: n° P088

REGINDE: pbsas1992@pec.it



I lamierati esterni si presentano senza deformazioni e non è presente traccia di ruggine; gli interni sono curati anche se necessariamente da igienizzare.

Un corretto intervento di ripristino, necessita della sostituzione degli pneumatici (con battistrada ormai datato), della batteria, degli oli e liquidi dei circuiti. Il paraurti post. è da riverniciare; il tappo gancio traino ant. dex. è mancante.

FORMULAZIONE PREVENTIVO DI SPESA PER MANUTENZIONE

Costo Ricambi

Partnumber	Descrizione	Dw/Sx	Ora d	SR	d	LA	d	VE	ME	Importo
	Olio motore		7,3	S		S			0,20	12,50
	Liquidi diversi		1,0	S		S				50,00
	BATTERIA 12V 100Ah 900A		1,0	S		S			0,50	176,00
2118800440	Stmatura Paraurti post.		1,0	0,50				1,10		0,00
2118204861	Lucidatura Proiettore ant.		2,0	1,60		1,00				0,00
2114011602	Verniciatura Disco ruota in lega		4,0							50,00
2118850025904	Tappo gancio traino paraurti ant.		1,0	S	0,10	S		S		32,62
10968NXX	Pneumatico NEXEN 245/45 ZR17 99 W		4,0	S		S		S	0,50	105,36
	Igienizzazione interna e pulizia		1,0	S		S		S		200,00
	Small Rifiuti (2,20%) su Imponibile Totale		1,0							24,00
TOTALE RICAMBI ed INTERVENTI										1.195,31

Costo Mano d'opera

Smaltimento Rifiuti:	2,2%	da calcolare su:	1.945,11	Totale:	3,80	2,00	1,10	3,96				
Supplemento:	15%	=	0,17	+ Finitura:	10%	=	0,13	+ Completam.:	1,5%	+ Bicolore:	0,0	
Ore dime:	0,00	= Totale Supplementi:										1,90
Tot. Ore Carrozzeria:	8,80	×	55,00	/hr=	484,00	Adegua						
Tot. Ore Meccanica:	3,96	×	55,00	/hr=	217,80	Adegua						
Materiali di Consumo:	24,00	×	2	/hr su	3,00							
Franchigia:											0,00	

TOTALE

RIEPILOGO

- Verifica
- Suddivisione
- Analisi

Totale Ricambi:	1.195,31
Totale Manodopera:	701,80
Costo uso dime:	0,00
Totale Materiali di Consumo:	72,00
Sconto: 0,00 %	Totale Imponibile:
	1.969,11
<input checked="" type="checkbox"/> I.V.A.:	433,20
Tot.IVA escl. su manod.:	2.247,92
Totale Generale:	2.402,31

dal 1992



Paolo Balsamini S.a.S.

General Consulting

PAOLO BALSAMINI - ALBO DEL TRIBUNALE PENALE E CIVILE DELLA SPEZIA - RUOLO CONSAP: N° P088

REGINDE: pbsas1992@pec.it

DETERMINAZIONE VALORE A SEGUITO INTERVENTI DI RIPRISTINO

Il valore della vettura MERCEDES-BENZ E 320 CDI tg. DF610FR - dopo gli interventi di ripristino - può avere un valore commerciale di **€ 9.000,00** [NOVEMILA/00].

Autovettura AUDI S6 Avant - targata DX877VV
V. 10 - 5.2 S quattro - Benzina (435 CV / 320 Kw)



Automobile Club d'Italia

SISTEMA INFORMATIVO A.C.I.

DATI DELLA RICHIESTA

CONSULTAZIONE

TARGA: DX877VV - TIPO VEICOLO: AUTOVEICOLO - DATA: 21/10/2022

DATI DEL VEICOLO

Targa
Telaio
Fabbrica / Tipo
Modello Commerciale
Data Immatricolazione
Data Aggiornamento Carta Circolazione
KW
Classe / Uso
Carrozzeria
Cilindrata
Alimentazione
Tara
Portata
Peso Complessivo
Dispositivo Antinquinamento
Posti n.ro
Assi n.ro

Ultima Formalita'
Data Ultima Formalita'
R.P.

DX877VV
WAUZZZ4FXAN007250
AUDI 4F ABXAQ1 QA69E012R4FSQS50GG
S6 AVANT
03/07/2009
17/07/2015
320.00
AUTOVETTURA / PRIVATO TRASPORTO PERSONE
FAMILIARE
5204
BENZINA
2045
555
2600
SI
5
2

CONFISCA
18/10/2022
M052975U

Sede Legale: 19122 LA SPEZIA - Via Napoli, 112
tel./0187/71.89.11 fax. 0187/189.01.16 -

e-mail: paolobalsaminisas@gmail.com - info@paolobalsaminisas.it - pbsas1992@pec.it

dal 1992



Paolo Balsamini S.a.S.

General Consulting

PAOLO BALSAMINI - ALBO DEL TRIBUNALE PENALE E CIVILE DELLA SPEZIA - RUOLO CONSAP: N° P088

REGINDE: pbsas1992@pec.it

Caratteristiche e condizioni

- Cambio Automatico
- Colore NERO m.to
- Km. 78.108
- Interni in pelle
- Tetto Apribile
- Lamierati di carrozzeria esterni con assenza di deformazioni
- Pneumatici MICHELIN 265/35 ZR 19 (94Y) – datati da sostituire
- Rivestimento insonorizzante cofano da sostituire
- N. 2 cerchi ruota in lega abrasivi
- Danni meccanici non da escludere (il motore non si avvia con booster)



Sede Legale: 19122 LA SPEZIA - Via Napoli, 112
tel. 0187/71.89.11 fax. 0187/189.01.16 –

e-mail: paolobalsaminisas@gmail.com – info@paolobalsaminisas.it – pbsas1992@pec.it

dal 1992



Paolo Balsamini S.a.S.

General Consulting

PAOLO BALSAMINI - AIRO DEL TRIBUNALE PENALE E CIVILE DELLA SPEZIA - RUOLO CONSAP: N° P088

REGINDE: pbsas1992@pec.it

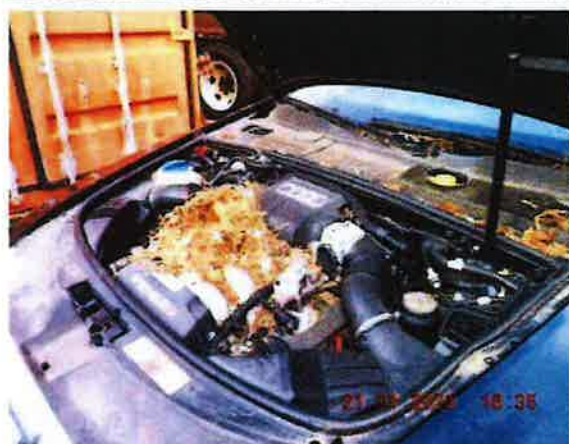

Sede Legale: 19122 LA SPEZIA - Via Napoli, 112
tel. 0187/71.89.11 fax. 0187/189.01.16

e-mail: paolobalsaminis@gmail.com - info@paolobalsaminis.it - pbsas1992@pec.it

dol 1992



Paolo Balsamini S.a.S.

General Consulting

PAOLO BALSAMINI - ALBO DEL TRIBUNALE PENALE E CIVILE DELLA SPEZIA - RUOLO CONSAP: N° P088

REGINDE: pbsas1992@pec.it

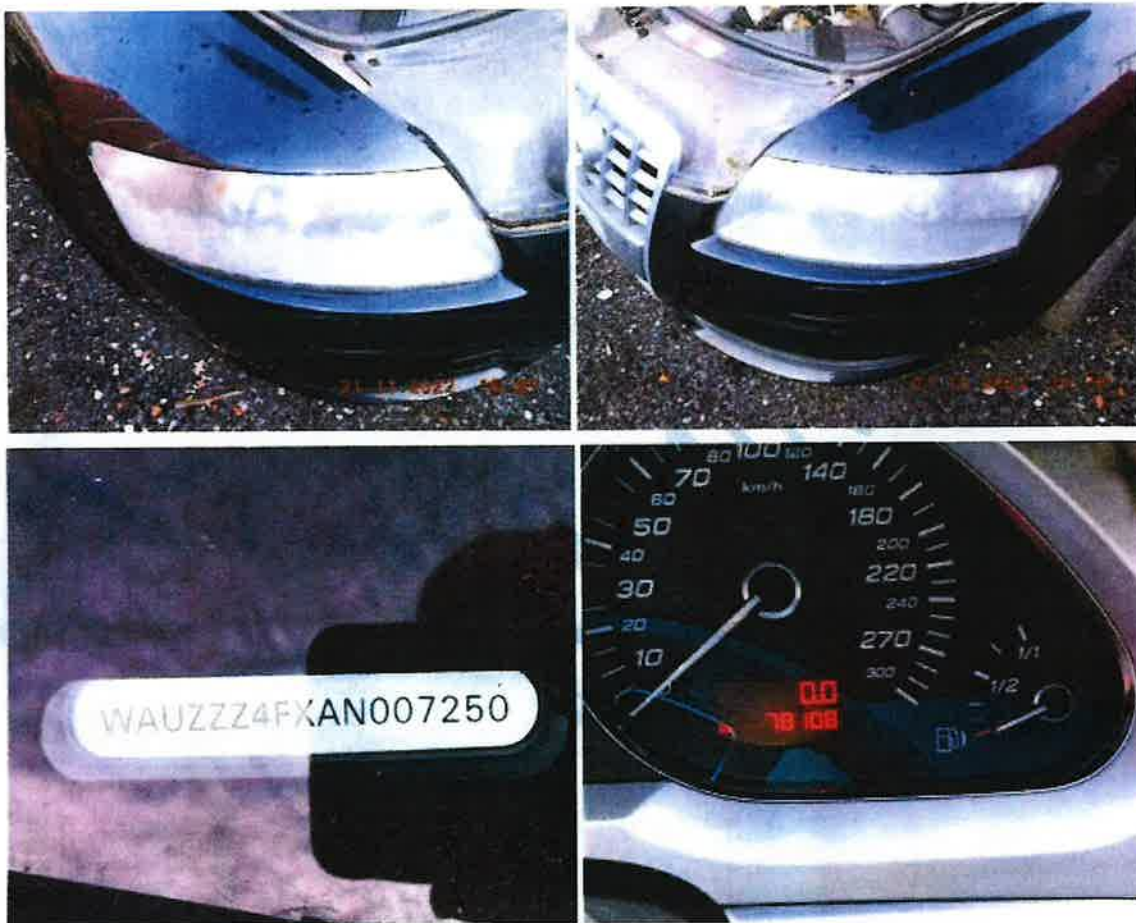

*Sulla base dei riscontri tecnici effettuati, la vettura **AUDI S6 AVANT tg. DX877VV** - nello stato attuale in cui si trova - ha un valore commerciale di **€ 10.000,00 [DIECIMILA/00]**.*

INDIVIDUAZIONE INTERVENTI NECESSARI DI RIPARAZIONE/RIPRISTINO

La vettura in oggetto - atteso che sono molti anni che è ferma -, non potendosi escludere danni meccanici occulti sebbene poco probabili, necessità comunque di eseguire interventi di manutenzione.

Sede Legale: 19122 LA SPEZIA - Via Napoli, 112
tel. 0187/71.89.11 fax. 0187/189.01.16 -

e-mail: paolobalsaminisas@gmail.com - info@paolobalsaminisas.it - pbsas1992@pec.it

dal 1992



Paolo Balsamini S.a.S.

General Consulting

PAOLO BALSAMINI - ALBO DEL TRIBUNALE PENALE E CIVILE DELLA SPEZIA - RUOLO CONSAP: N° P088

REGINDE: pbsas1992@pec.it

In particolare necessita la sostituzione della batteria, degli pneumatici (con battistrada corretto ma ormai datati), degli oli e liquidi dei circuiti e del rivestimento insonorizzante del cofano motore; Il vano motore necessita di un accurato lavaggio.

Inoltre, deve essere completamente lucidata per ovviare all'opacità derivante da lunga esposizione all'aperto ed igienizzata internamente.

Costo Ricambi

Partnumber	Descrizione	Dw/Sx	Qta	d	SR	d	LA	d	VE	ME	Importo
4F0863825G	Rivestimento insonorizzante cofano ant.		1,0	S	0,40	S	S				84,25
35287050549S1	Michelin 265/35 ZR19 - 94Y		4,0	S		S	S			0,75	287,04
0009151050L	Batteria 110 A		1,0	S		S	S			0,50	279,04
CASTROL	Olio motore 5w-30 LongLife		10,0	S		S	S			0,15	35,47
	Lucidatura esterna		1,0	S		S	S				350,00
	Lavaggio motore con idrogeno		1,0	S		S	S				200,00
	Igienizzazione interna		1,0	S		S	S				250,00
	Riparazione e pitturazione cerchio		2,0	S		S	S				90,00
	Liquidi e materiali diversi		1,0	S		S	S				80,00
	Lucidatura fanale ant.		2,0	S			0,75				0,00
	Small Rifiuti (2,20%) su Imponibile Totale		1,0								24,00
TOTALE RICAMBI ed INTERVENTI											2.930,15

Costo Mano d'opera

Smaltimento Rifiuti: $2,2\%$ da calcolare su: 3.285,65	Totale: 0,40	1,50	0,00	5,00
Supplemento: 15% = 0,00 + Finitura: 10% = 0,00 + Completam.: $1,6\%$ = 0,00 + Bicolore: 0,00	= Totale Supplementi: 0,00			
Ore dime: 0,00				
Tot.Ore Carrozzeria: 1,90 x 55,00 /hr= 104,50 Adegua				
Tot.Ore Meccanica: 5,00 x 55,00 /hr= 275,00 Adegua				
Materiali di Consumo: 24,00 /hr su ? = 0,00				
Convenzione: 0				
	Franchigia: 0,00			
	Concordato: 0,00			

TOTALE

RIEPILOGO



Totale Ricambi:	2.930,15
Totale Manodopera:	379,50
Costo uso dime:	0,00
Totale Materiali di Consumo:	0,00
Sconto: 0,00 % Totale Imponibile:	3.309,65
<input checked="" type="checkbox"/> I.V.A.:	728,12
Tot.IVA escl.su manod.:	3.954,28
Totale Generale:	4.037,77

Sede Legale: 19122 LA SPEZIA - Via Napoli, 112
tel./0187/71.89.11 fax. 0187/189.01.16 -

e-mail: paolobalsaminisas@gmail.com - info@paolobalsaminisas.it - pbsas1992@pec.it

dal 1992



Paolo Balsamini S.a.S.

General Consulting

PAOLO BALSAMINI - ALBO DEI TRIBUNALI PENALE E CIVILE DELLA SPEZIA - RUOLO CONSAP: N° P088

REGINDE: pbsas1992@pec.it

DETERMINAZIONE VALORE A SEGUITO INTERVENTI DI RIPRISTINO

Il valore della vettura **AUDI S6 AVANT** tg. **DX877VV** - dopo gli interventi di ripristino - può avere un valore commerciale di **€ 14.000,00** [QUATTRODICIMILA/00].



Paolo Balsamini S.a.S.

General Consulting

PAOLO BALSAMINI - ALBO DEL TRIBUNALE PENALE E CIVILE DELLA SPEZIA - RUOLO CONNAP: N° P088

REGINDE: pbsas1992@pec.it

DETERMINAZIONE VALORE A SEGUITO INTERVENTI DI RIPRISTINO

Il valore della vettura JAGUAR X-Type 2.5 V6 targata BA56717 dopo gli interventi di ripristino può avere un valore di € 12.000,00.

Autovettura AUDI A6 Avant - targata ED334CD
(4FS) 3.0 TDI quattro Diesel (240 CV / 176 Kw)



Automobile Club d'Italia

SISTEMA INFORMATIVO A.C.I.

CONSULTAZIONE

DATI DELLA RICHIESTA

TARGA: ED334CD - TIPO VEICOLO: AUTOVEICOLO - DATA: 21/10/2022

DATI DEL VEICOLO

Targa	ED334CD
Telaio	WAUZZZ4FXBN020579
Fabbrica / Tipo	AUDI 4F ACDYQ01 QM6A3004R4F70S57MG
Modello Commerciale	AUDI A6
Data Immatricolazione	03/09/2010
Data Aggiornamento Carta Circolazione	21/09/2015
KW	176,00
Classe / Uso	AUTOVEETTURA / PRIVATO TRASPORTO PERSONE
Carrozzeria	FAMILIARE
Cilindrata	2967
Alimentazione	GASOLIO
Tara	1905
Portata	555
Peso Complessivo	2460
Dispositivo Antinquinamento	SI
Posti n.ro	5
Assi n.ro	2
Ultima Formalità	CONFISCA
Data Ultima Formalità	18/10/2022
R.P.	M054908Z

Sede Legale: 19122 LA SPEZIA - Via Napoli, 112

tel./0187/71.89.11 fax. 0187/189.01.16 -

e-mail: paolobalsaminis@gmail.com - info@paolobalsaminis.it - pbsas1992@pec.it

dal 1992



Paolo Balsamini S.a.S.

General Consulting

PAOLO BALSAMINI - ALBO DEL TRIBUNALE PENALE E CIVILE DELLA SPEZIA - RUOLO CONSAP: N° P088

REGINDE: pbsas1992@pec.it

Caratteristiche e condizioni

- Cambio Manuale
- Colore ARGENTO m.to
- Km. 107.834
- Interni in tessuto da igienizzare
- Lamierati di carrozzeria esterni in ordine con qualche abrasione
- Pneumatici GODY EFFICIENT 245/45 17 - (90Y) datati
- N. 2 cerchi ruota in lega abrasi
- Danni meccanici non da escludere (il motore non si avvia con booster)
- Dischi freni arrugginiti
- Disco e ruota di scorta assenti
- Attrezzi di soccorso assenti



Sede Legale: 19122 LA SPEZIA - Via Napoli, 112

tel./0187/71.89.11 fax. 0187/189.01.16 -

e-mail: paolobalsaminis@gmail.com - info@paolobalsaminis.it - pbsas1992@pec.it

dal 1992



Paolo Balsamini S.a.S.

General Consulting

PAOLO BALSAMINI - ALBO DEI TRIBUNALI PENALE E CIVILE DELLA SPEZIA - RUOLO CONSAP: N° P088

REGINDE: pbsas1992@pec.it



Sede Legale: 19122 LA SPEZIA - Via Napoli, 112
tel. 0187/71.89.11 fax. 0187/189.01.16 -

e-mail: paolobalsaminisas@gmail.com - info@paolobalsaminisas.it - pbsas1992@pec.it

dal 1992



Paolo Balsamini S.a.S.

General Consulting

PAOLO BALSAMINI - ALBO DEL TRIBUNALE PENALE E CIVILE DELLA SPEZIA - RUOLO CONSAP: N° P088

REGINDE: pbsas1992@pec.it



Sulla base dei riscontri tecnici effettuati, la vettura AUDI A6 AVANT targata ED334CD - nello stato attuale in cui si trova - ha un valore commerciale di € 7.000,00 [SETTEMILA/00].

INDIVIDUAZIONE INTERVENTI NECESSARI DI RIPARAZIONE/RIPRISTINO

La vettura in oggetto - ferma da molti anni - potrebbe presentare danni meccanici occulti sebbene poco probabili.

Sede Legale: 19122 LA SPEZIA - Via Napoli, 112
tel. 0187/71.89.11 fax. 0187/189.01.16 -

e-mail: paolobalsaminisas@gmail.com - info@paolobalsaminisas.it - pbsas1992@pec.it

dal 1992



Paolo Balsamini S.a.S.

General Consulting

PAOLO BALSAMINI - ALBO DEL TRIBUNALE PENALE E CIVILE DELLA SPEZIA - RUOLO CONSAP: N° P088

REGINDE: pbsas1992@pec.it

Le condizioni di stato della vettura, suggeriscono la sostituzione degli pneumatici (ormai datati), della batteria, degli oli e liquidi dei circuiti e dei particolari mancanti.

Costo Ricambi

Partnumber	Descrizione	Dx/Sx	Ora d	SH	d	LA	d	VE	ME	Importo
4F0615601E	Disco freno post	Sx	1,0	S		S			0,80	126,90
4F0615301D	Disco freno ant	Dx	1,0	S		S			1,00	151,00
4F0615601E	Disco freno post	Dx	1,0	S		S			0,80	126,90
7H0919275EGR	Sensore parcheggio est. parziali post	Sx	1,0	S	0,20	S				101,17
4B0601170A7ZJ	Coprimozzo	Sx	4,0	S	0,05	S				18,58
4F0601025AK8E	Disco ruota in lega (mancante)	Sx	1,0	S		S				421,80
5452001085251	GODDY 245/45R17 90Y		5,0	S		S			0,30	117,95
000915105CD	Batteria 12V 92Ah 800A B13		1,0	S		S			0,50	288,45
SH#550040209	Olio SHELL Helix Ultra P AG 5W/30		8,2	S		S			0,10	11,00
4F980983E	Parafango post.	Dx	1,0	S		0,50		1,40		0,00
	Igienizzazione interna e lavaggio		1,0	S		S				150,00
	Liquidi e Materiali diversi		1,0	S		S				60,00
	Small Ritiri (2,20%) su Imponibile Totale		1,0							24,00
	TOTALE MATERIALI ed INTERVENTI		1,0							2.355,49

Costo Mano d'opera

Smaltimento Ritiri:	2,2%	da calcolare su:	3.000,32	Totale:	0,40	0,50	1,40	6,42	
Supplemento:	15%	= 0,21	+ Finitura:	10%	= 0,16	+ Completam.:	1,6%	+ Bicolore:	0,0
Ore dime:	0,00							Totale Supplementi:	1,97
Tot Ore Carrozzeria:	4,27 x	55,00 /hr =	234,85	Adegua					
Tot Ore Meccanica:	6,42 x	55,00 /hr =	353,10	Adegua					
Materiali di Consumo:	24,00	/hr su	3,37					Franchigia:	0,00
Convenzione:	0							Concordato:	0,00

TOTALE

RIEPILOGO



Verifica



Suddivisione



Analisi

Totale Ricambi:	2.355,49
Totale Manodopera:	587,95
Costo uso dime:	0,00
Totale Materiali di Consumo:	80,88
Sconto: 0,00 % Totale Imponibile:	3.024,32
<input checked="" type="checkbox"/> I.V.A.:	665,35
Tot.IVA escl.su manod.:	3.560,32
Totale Generale:	3.689,67

DETERMINAZIONE VALORE A SEGUITO INTERVENTI DI RIPRISTINO

Il valore della vettura AUDI A6 AVANT targata ED334CD - dopo gli interventi di ripristino - può avere un valore commerciale di **€ 10.700,00 [DIECIMILASETTECENTO/00]**.

Sede Legale: 19122 LA SPEZIA - Via Napoli, 112
tel. 0187/71.89.11 fax. 0187/189.01.16 -

e-mail: paolobalsaminisas@gmail.com - info@paolobalsaminisas.it - pbsas1992@pec.it

dal 1992







Paolo Balsamini S.a.S.

General Consulting

PAOLO BALSAMINI - ALBO DEL TRIBUNALE PENALE E CIVILE DELLA SPEZIA - RUOLO CONSAP: n° P088

REGINDE: pbsas1992@pec.it

RIEPILOGO

<u>VEETTURA</u>	<u>VALORE ATTUALE</u>	<u>COSTO INTERVENTI DI RIPARAZIONE</u>	<u>VALORE A SEGUITO INTERVENTI</u>
<u>AUDI A6 tg. ED334CD</u> 	€ 7.000,00	€ 3.689,67	€ 10.700,00
LA CIMA 	€ 7.000,00	€ 3.689,67	€ 10.700,00
<u>ALFA 159 tg. DT621CL</u> 	€ 3.300,00	€ 2.817,48	€ 6.100,00
<u>MERCEDES CL E 320 CDI</u> <u>tg. DF610ER</u> 	€ 6.600,00	€ 2.402,31	€ 9.000,00
<u>Autovettura AUDI S6</u> <u>AVANT tg. DX877VY</u> 	€ 10.000,00	€ 4.037,77	€ 14.000,00

Quanto sopra, in osservanza al mandato ricevuto.

IL PERITO

La presente relazione è stata redatta dal sottoscritto nella coscienza dei doveri della diligenza, della prudenza, della obiettività che si addicono agli esperti e nella piena consapevolezza degli effetti di legge.

Sede Legale: 19122 LA SPEZIA - Via Napoli, 112
tel. 0187/71.89.11 fax. 0187/189.01.16 -

e-mail: paolobalsaminis@gmail.com - info@paolobalsaminis.it - pbsas1992@pec.it

2394/22



TRIBUNALE CIVILE E PENALE DELLA SPEZIA
VERBALE DI GIURAMENTO DI TRADUZIONE / PERIZIA

CRON. 4873/2022

L'anno duemilaventidue, addì 09 del mese di DICEMBRE, nel Palazzo di Giustizia della Spezia, innanzi al sottoscritto Funzionario Giudiziario è personalmente comparso/a PAOLO BASAMINI nato/a [REDACTED] il [REDACTED] residente in [REDACTED]

Via [REDACTED] documento di riconoscimento esibito:

Carta d'identità Patente di Guida Passaporto

nr. [REDACTED] rilasciato il [REDACTED] dal [REDACTED]

il quale chiede di poter asseverare con il prescritto giuramento la:

PERIZIA TRADUZIONE

eseguita su richiesta di: AGENZIA NAZIONALE BENI CONFISCATI/SEQUESTRATI CRIMINALITÀ

Ammonito nei modi di legge, il perito/traduttore giura con la seguente formula:

"Giuro di bene e fedelmente aver adempiuto alle operazioni affidatemi al solo scopo di far conoscere ai Giudici la verità"

Del che è verbale.

Letto, confermato e sottoscritto.

Il Traduttore/Perito
[Signature]



Il Funzionario Giudiziario
IL FUNZIONARIO GIUDIZIARIO
[Signature]

1942

1943

1944

1945

1946

1947

1948