



NUOVO CATASTO EDILIZIO URBANO

(R. DECRETO-LEGGE 13 APRILE 1939, N. 659)

Lire
15

Planimetria dell'immobile situato nel Comune di ROMA Via A. MAURI n°28
Ditta SOC. IMM. SONIA S.N.C. con sede in Roma Via A. MAURI n°28
Allegata alla dichiarazione presentata all'Ufficio Tecnico Erariale di ROMA

PIANO 1° s.s.

SCHEDA H n° 815474

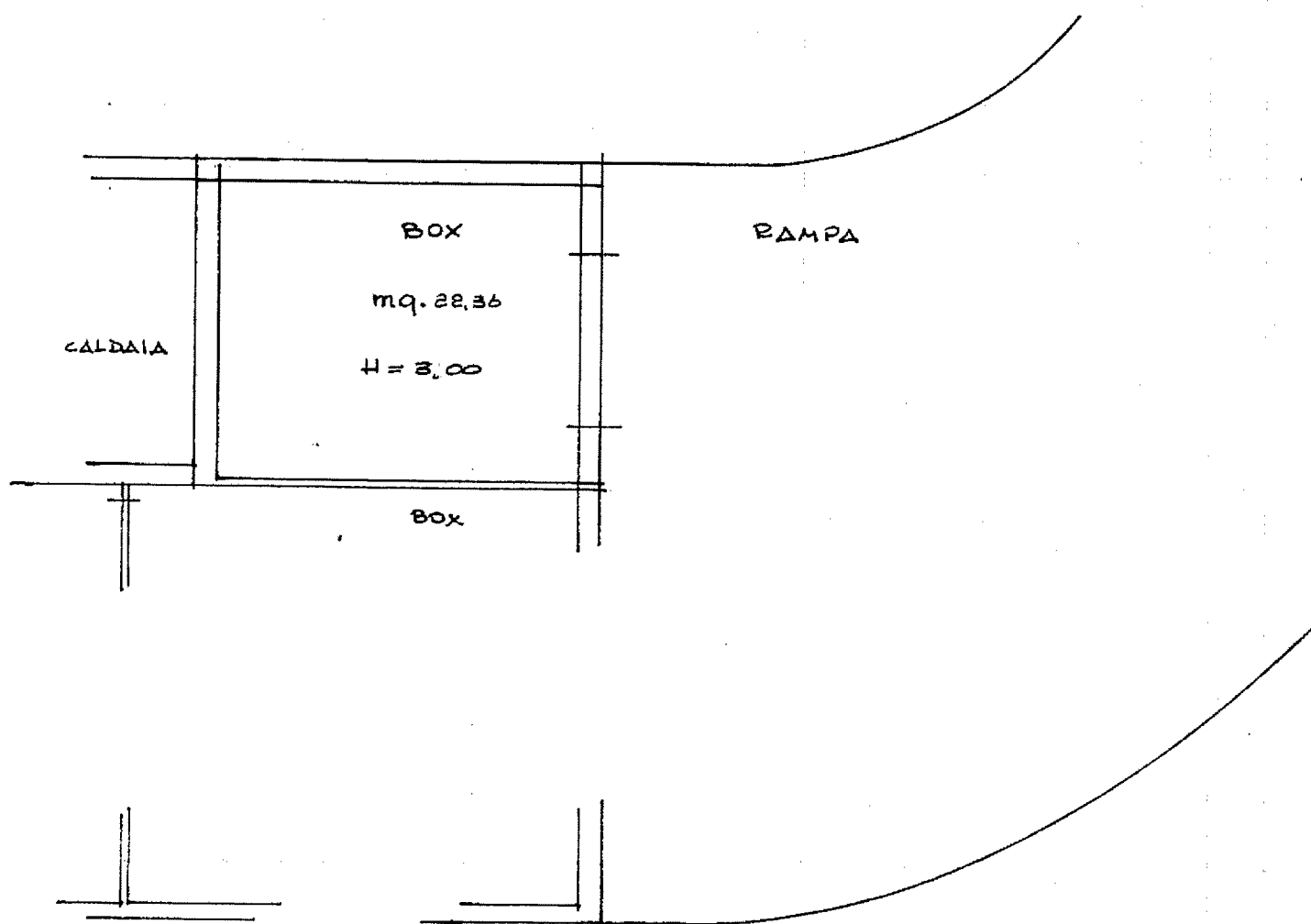

ORIENTAMENTO



SCALA DI 1:100

SPAZIO RISERVATO PER LE ANNOTAZIONI D'UFFICIO

DATA
PROT. N°

Compilata dal P.T.O. IND. LE
(Titolo, nome e cognome del tecnico)
MAURIZIO CECCARANELLI
Iscritto all'Albo dei PT. IND. LI
della Provincia di LAZIO (n° 204)



MODULARIO
P. - Cat. S. T. - 366



MINISTERO DELLE FINANZE
DIREZIONE GENERALE DEL CATASTO E DEI SERVIZI TECNICI ERARIALI

MOD. A (Nuovo Catasto Edilizio Urbano)

NUOVO CATASTO EDILIZIO URBANO

(R. DECRETO-LEGGE 13 APRILE 1939, N. 452)

Lire
30

Planimetria dell'immobile situato nel Comune di ROMA Via A. MAURI n° 28
Ditta SOC. IMA SONIA S.N.C. con sede in Roma Via A. MAURI n° 28
Allegata alla dichiarazione presentata all'Ufficio Tecnico Erariale di ROMA

GIARDINO DI PROP. APP. TO INT. 13

PORTA COND. LE
PILOTYS

INT. 13
GIARDINO

int. 14
giardino

VIA DELLA DIMESSOLA

PIANO QUINTO
INT. 13

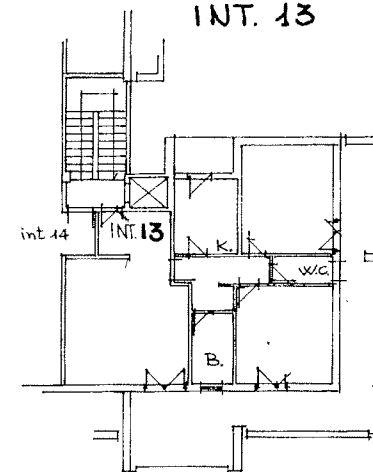

PIANO 5° S. S.

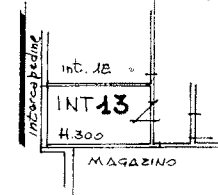

ORIENTAMENTO



SCALA DI 1:200

SPAZIO RISERVATO PER LE ANNOTAZIONI D'UFFICIO

DATA
PROT. N°

166/A

Compilata dal ARCHIT. GIANCARLO

COSTA

Iscritto all'Albo degli ARCHITETTI
della Provincia di ROMA (n. 3591)

DATA ARCHITETTI

Firma: Arch. Costa

10 - 11 - 12 - 13 - 14 - 15 - 16 - 17 - 18 - 19 - 20 - 21 - 22 - 23 - 24 - 25 - 26 - 27 - 28 - 29 - 30 - 31 - 32 - 33 - 34 - 35 - 36 - 37 - 38 - 39 - 40 - 41 - 42 - 43 - 44 - 45 - 46 - 47 - 48 - 49 - 50 - 51 - 52 - 53 - 54 - 55 - 56 - 57 - 58 - 59 - 60 - 61 - 62 - 63 - 64 - 65 - 66 - 67 - 68 - 69 - 70 - 71 - 72 - 73 - 74 - 75 - 76 - 77 - 78 - 79 - 80 - 81 - 82 - 83 - 84 - 85 - 86 - 87 - 88 - 89 - 90 - 91 - 92 - 93 - 94 - 95 - 96 - 97 - 98 - 99 - 100

Agenzia del Territorio
CATASTO FABBRICATI
Ufficio Provinciale di
Roma

Dichiarazione protocollo n. RM0540184 del 14/07/2004

Planimetria di u.i.u. in Comune di Roma

Via Achille Mauri

civ. 28

Identificativi Catastali:

Sezione:

Foglio: 191

Particella: 8

Subalterno: 508

Compilata da:

Blasucci Donato

Iscritto all'albo:

Geometri

Prov. Roma

N. 7883

Scheda n. 1

Scala 1:100

Piano Terra
Pasto auto scoperto n. 13

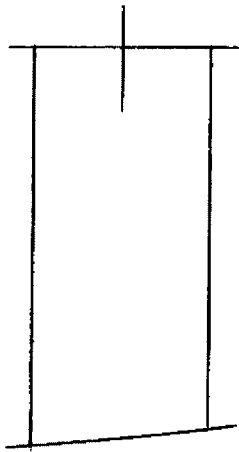

Catasto dei fabbricati - Situazione al 25/05/2010 - Comune di ROMA(H501) - < Foglio: 191 Particella: 8 - Subalterno 508 >
VIA ACHILLE MAURI n. 28 piano: T interno: 13;

Ultima Planimetria in atti

Data: 25/05/2010 - n. BO0147330 - Richiedente

tot.schede: 1 - Formato di acq.: A4(210x297) - Fatt. di scala: 1:1