

**Agenzia delle Entrate  
CATASTO FABBRICATI  
Ufficio Provinciale di  
Roma**

Dichiarazione protocollo n. RM0072036 del 28/02/2022

Comune di Roma

Via Delle Baleari

civ. 3

Identificativi Catastali:

Sezione:

Foglio: 1079

Particella: 682

Subalterno: 509

Compilata da:  
Bica Giuseppe

Iscritto all'albo:  
Geometri

Prov. Roma

N. 3280

Planimetria

Scheda n. 1

Scala 1:100

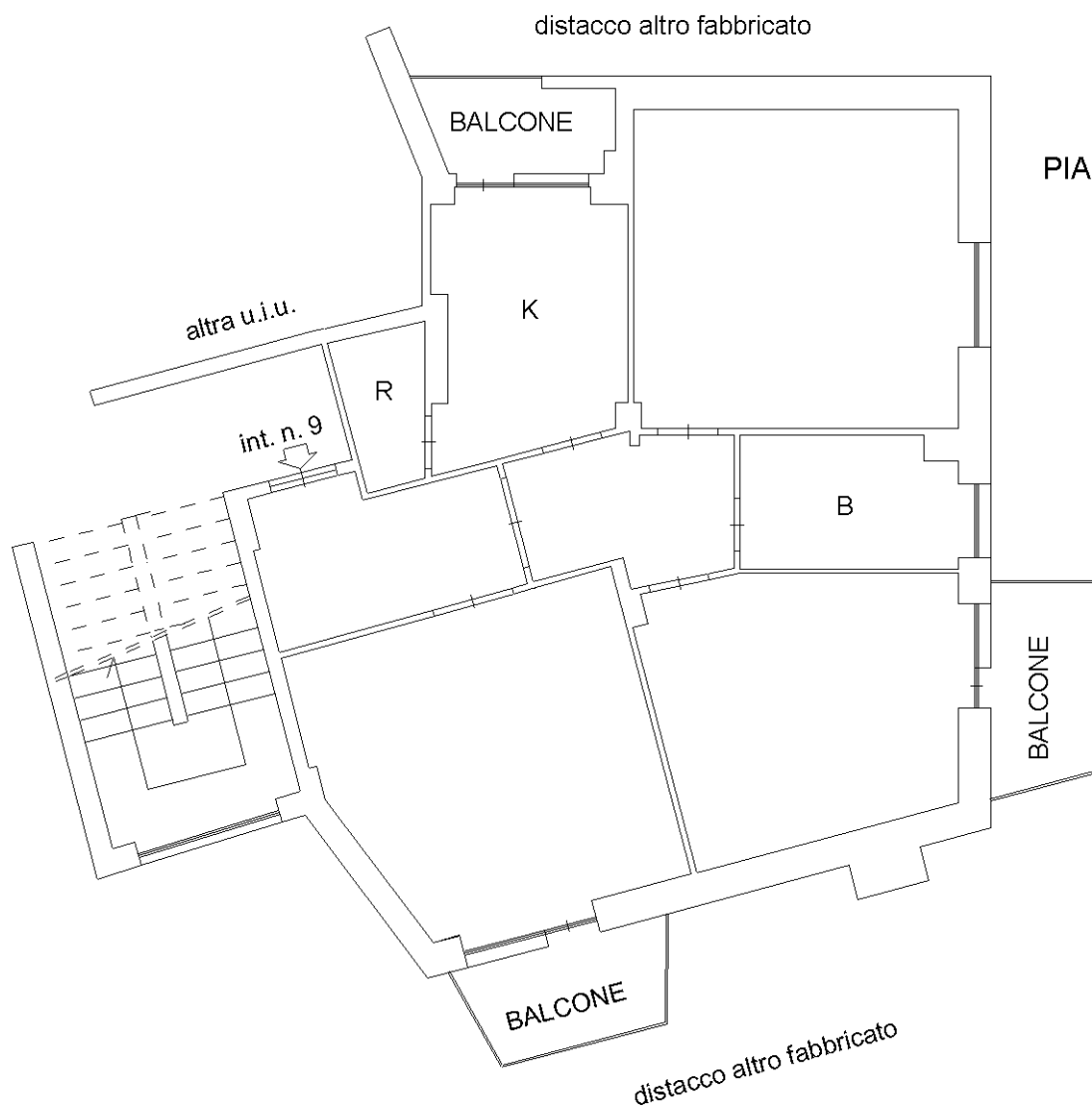

**ABITAZIONE  
EDIFICIO 14  
PIANO SECONDO  
INT. N. 9  
H = ml 3.00**

distacco altro fabbricato



Catasto dei Fabbricati - Situazione al 04/05/2023 - Comune di ROMA(H501) - < Foglio 1079 - Particella 682 - Subalterno 509 >  
VIA DELLE BALEARI n. 3 Edificio 14 Interno 9 Piano 2

Ultima planimetria in atti