

Agenzia delle Entrate
CATASTO FABBRICATI
Ufficio Provinciale di
Roma

Dichiarazione protocollo n. RM0238297 del 17/04/2024

Comune di Roma

Via Trionfale

civ. 8891

Identificativi Catastali:

Sezione:

Foglio: 194

Particella: 162

Subalterno: 503

Compilata da:

Casagrande Laura

Iscritto all'albo:

Ingegneri

Prov. Roma

N. 26033

Planimetria

Scheda n. 1

Scala 1:100

ABITAZIONE int 82

Piano Terzo - Scala 7 - Edificio D

h = 3,15 m

cortile condominiale

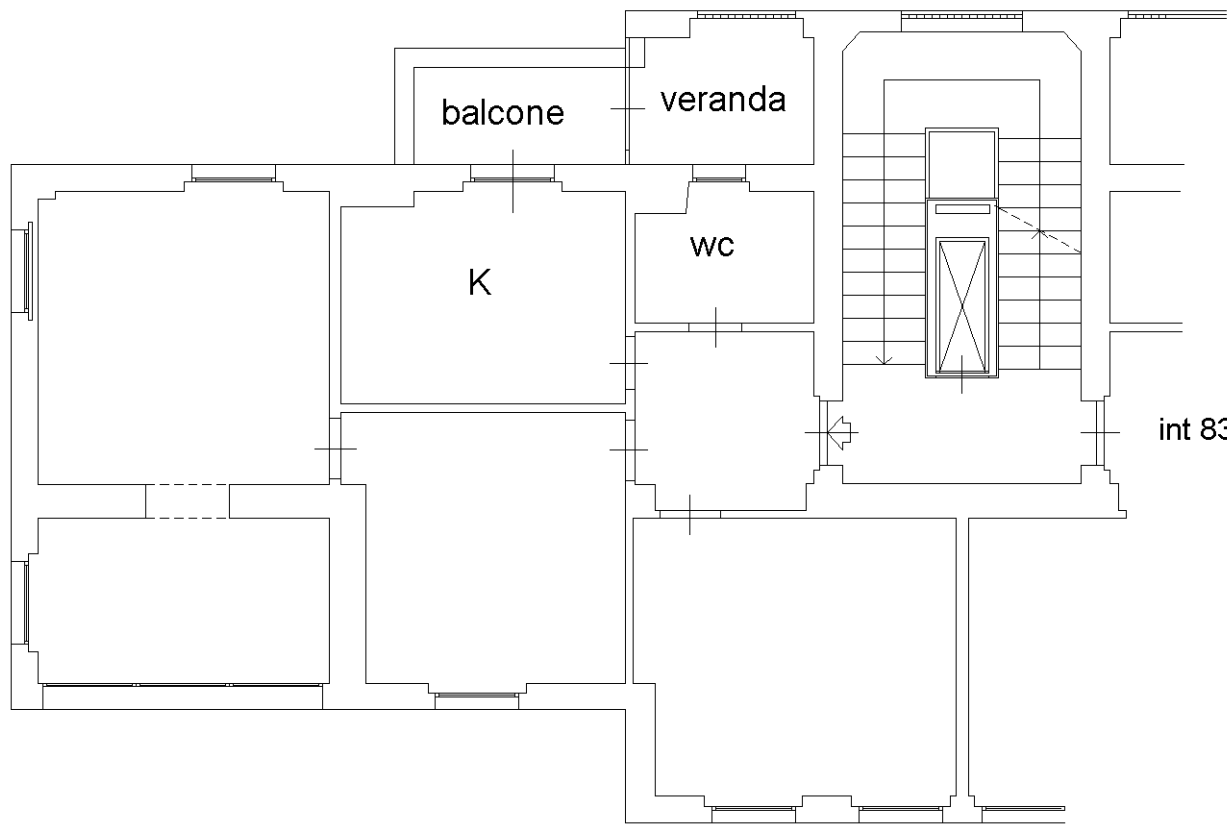

cortile condominiale

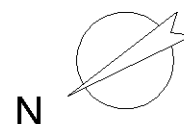

Ultima planimetria in atti

Catasto dei Fabbricati - Situazione al 30/04/2024 - Comune di ROMA(H501) - < Foglio 194 - Particella 162 - Subalterno 503 >
VIA TRIONFALE n. 8891 Edificio D Scala 7 Interno 82 Piano 3

ABITAZIONE interno 82 - piano Terzo - scala VII

Rappresentazione come da RILIEVO ottobre 2013

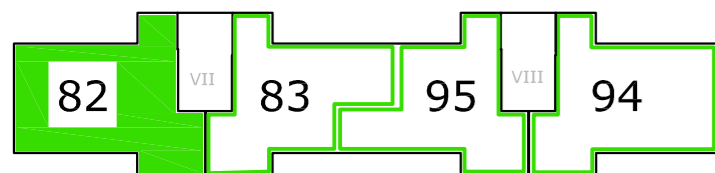
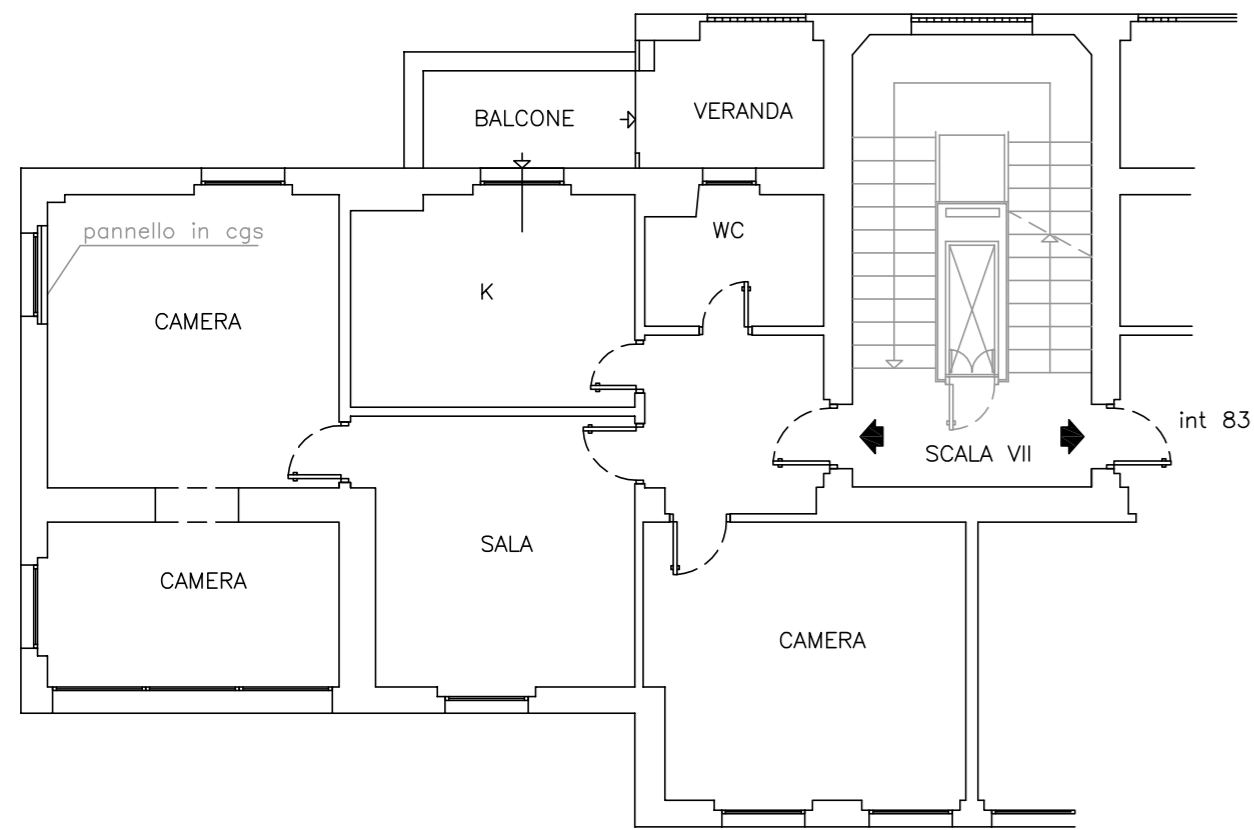

Pal D



Stralcio PROGETTO prot 34187 del 1951 - PIANO TIPO

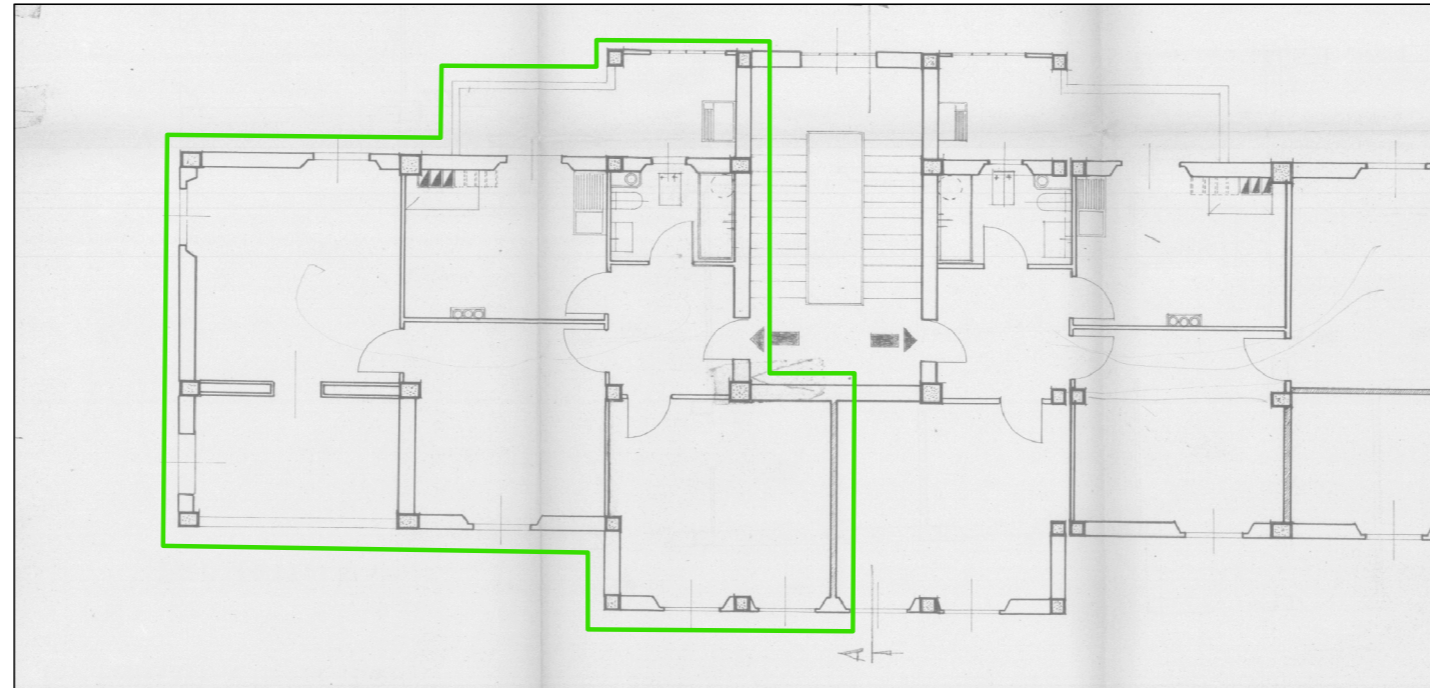

Stralcio planimetria CATASTALE del 15/03/1967

fg 194 - part 162 - sub 7

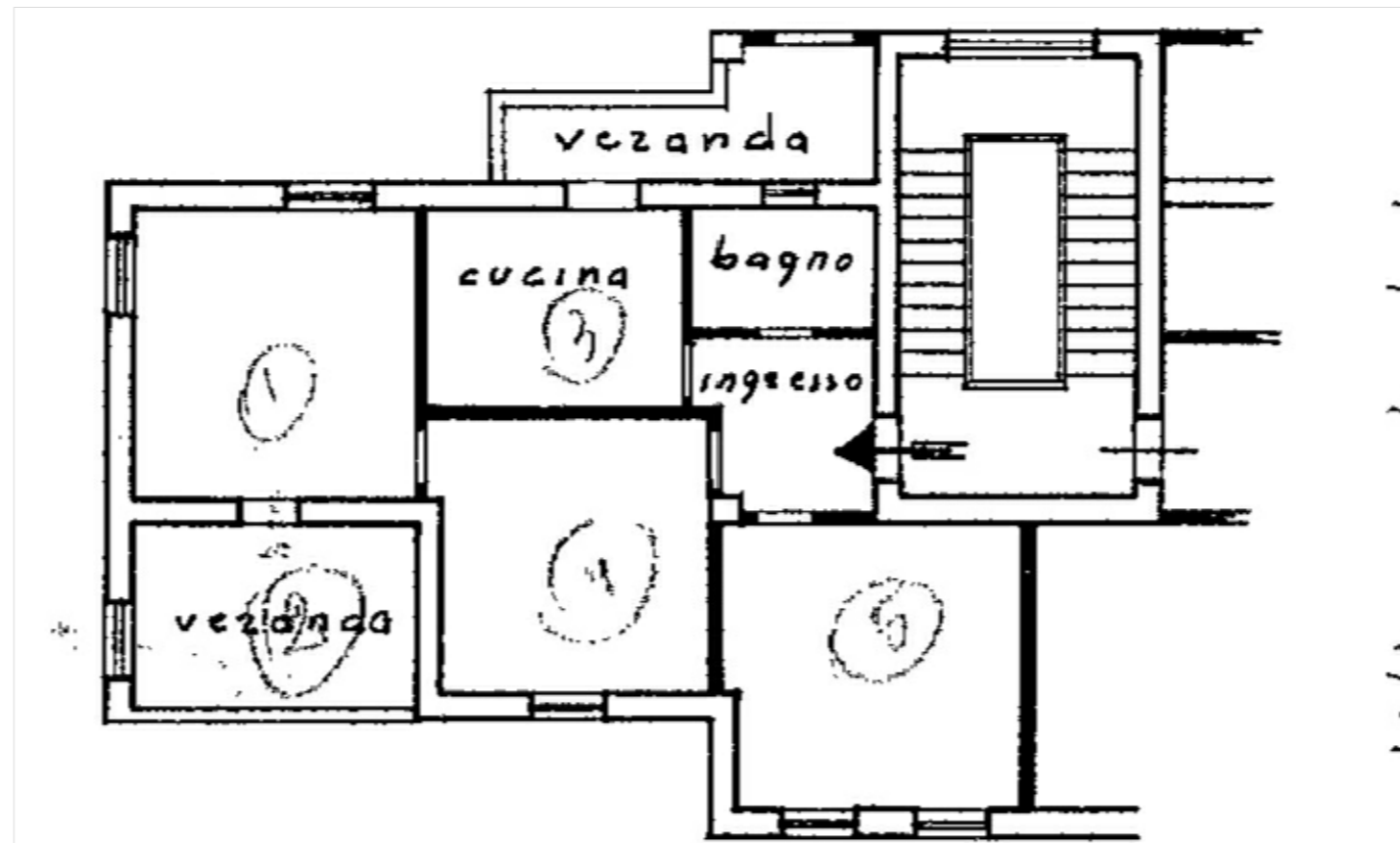

DIFFORMITA' RILEVATE

- Difformità non legittime da rimuovere
- Difformità oggetto di Domanda di Condono
- Difformità esterne sanabili
- Cessione vano
- Accorpamento vano

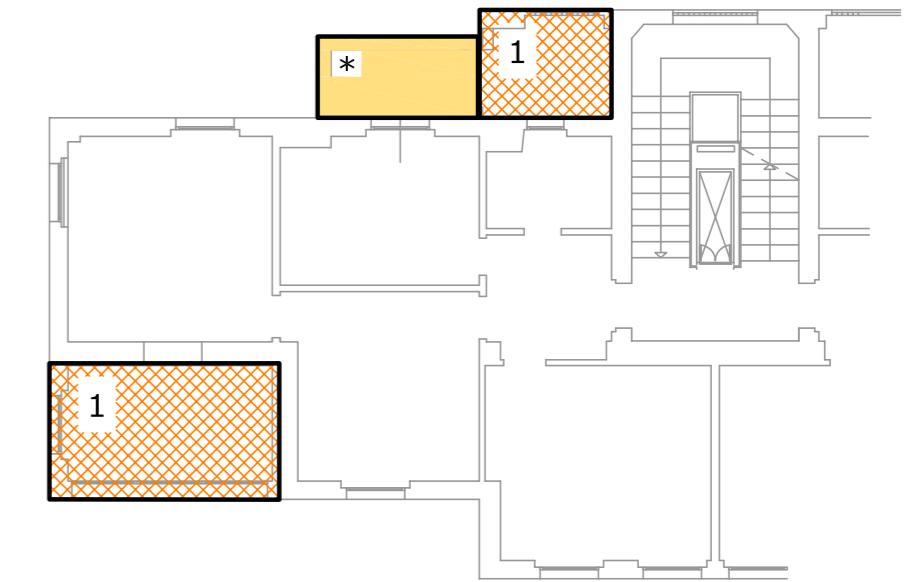

1 - Ampliamento a destinazione residenziale per sup netta totale di circa mq 12,90. Domanda di Condono 87/238783/11 richiesta per una superficie residenziale di mq 9,60. Si consiglia la presentazione di documentazione aggiuntiva completa di visura storica, planimetria aggiornata, modulo-descrizione lavori e relazione esplicativa per rettifica della superficie.

2 - (opere di manutenzione straordinaria MS) Diversa distribuzione interna

- * Presso il Catasto:
- VISURA Modifica/inserimento "scala e palazzina"
- PLANIMETRIA Inserimento "Inserimento "scala-interno-palazzina"
- Errata rappresentazione della veranda

(eventuali) PRATICHE da PRESENTARE:

- Docfa con planimetria per inserimento di dati
- Doc aggiuntiva Condono