box n° 16
21606

ERTAMENTO GENERALE
LA PROPRIETÀ IMMO-
ARE URBANA

e 11 agosto 1939, n. 1249,
ficata con D.L. 8 aprile 1948,
14

TA 151291
:O 88
PALE (2453)
ALTERNO COMUNE 65

Palermo

uo ccchio Gaspare,
ato a Palermo
il 25-7-1931

RICEVUTA
DI DICHIARAZIONE DI
unità immobiliare urbana:

La ditta (1) Cooperativa Costruzioni Edili "Fiocchio Gaspare" Via F. Pantano Brancaccio Palermo

ha presentato dichiarazione

della unità immobiliare sita

nel Comune di Palermo

Località

Via BC-2

N.ri civici 16 Scala /

Piani 2° N.ri interni 16
sottostrade

(1) Segnare i dati anagrafici del solo primo intestatario.

Identiche a quelle contenute nella pag. 1 della dichiarazione,

Data di presentazione
- 9 NOV. 1983

N. di protocollo
(mod. 97 CEU)
6730

IL FUNZIONARIO
RICEVENTE
Ranfuso

UFFICIO TECNICO ERARIALE DI PALERMO - SEZ. I
Bollo d'ufficio
CATASTO EDILIZIO URBANO

MOD. A (Nuovo Catasto Edilizio Urbano)

MINISTERO DELLE FINANZE

DIREZIONE GENERALE DEL CATASTO E DEI SERVIZI TECNICI ERARIALI

Lire 100

O CATASTO EDILIZIO URBANO

(R. DECRETO-LEGGE 13 APRILE 1939, N. 652)

ituato nel Comune di Palermo Via B.C.2 n° 6

Ed.li "Fiocchio Gaspare", Via F. Pantano, Brancaccio, Palermo

presentata all'Ufficio Tecnico Erariale di Palermo

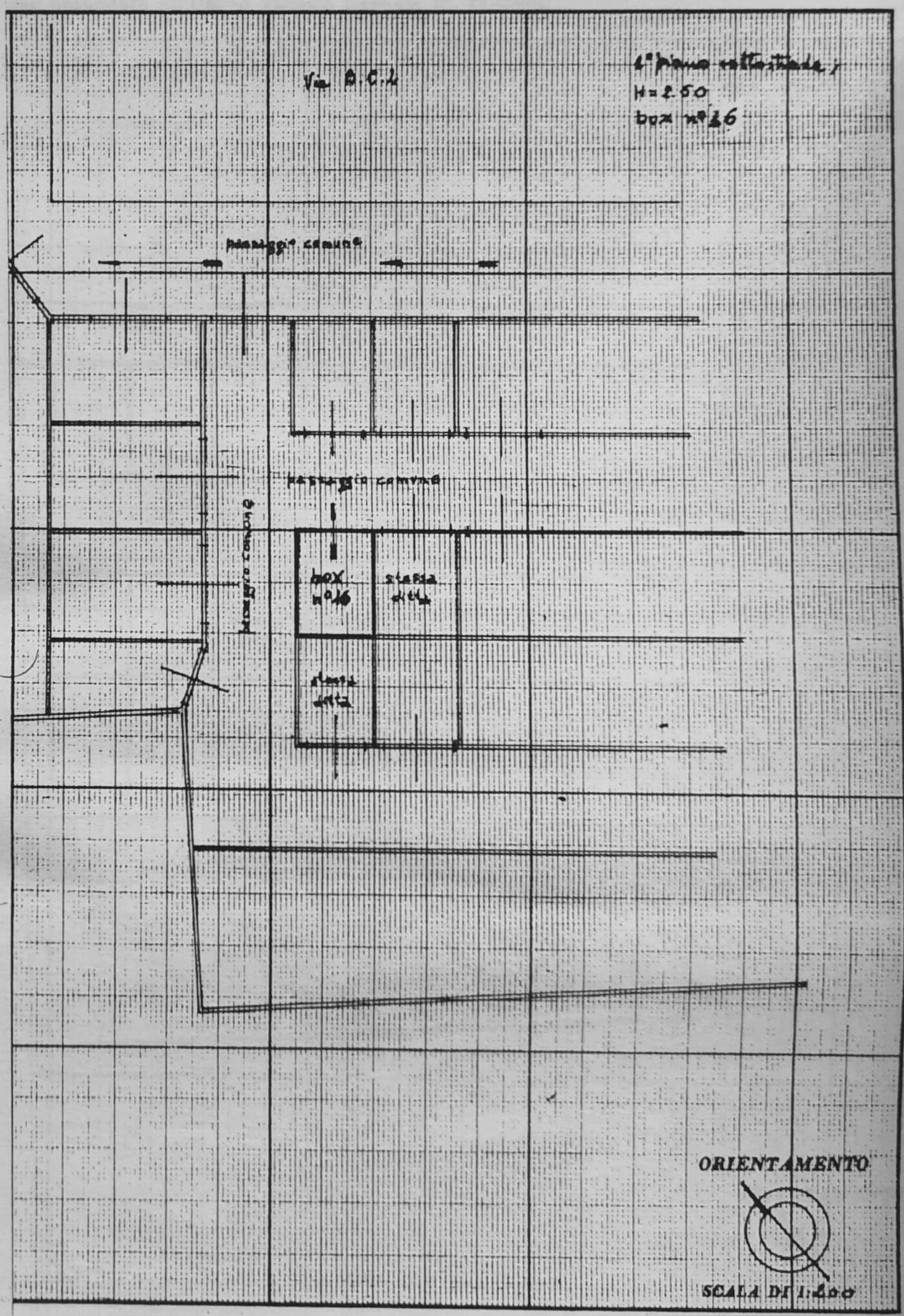

ATO PER LE ANNOTAZIONI D'UFFICIO

Compilata dal Geom. Aurelio D'Agostino
(Titolo, nome e cognome del tecnico)

Iscritto all'Albo dei Geometri
della Provincia di Palermo

DATA

Firma: D'Agostino