



NUOVO CATASTO EDILIZIO URBANO

(R. DECRETO-LEGGE 13 APRILE 1939, N. 652)

Planimetria dell'immobile situato nel Comune di Roma Via I. Bacci n. 15

Attività Opera per l'Assistenza ai Profughi Giuliani e Dalmati

Allegata alla dichiarazione presentata all'Ufficio Tecnico Erariale di Roma

Scheda I n. 0540499

Piano 2° int. 3 h= 3.00

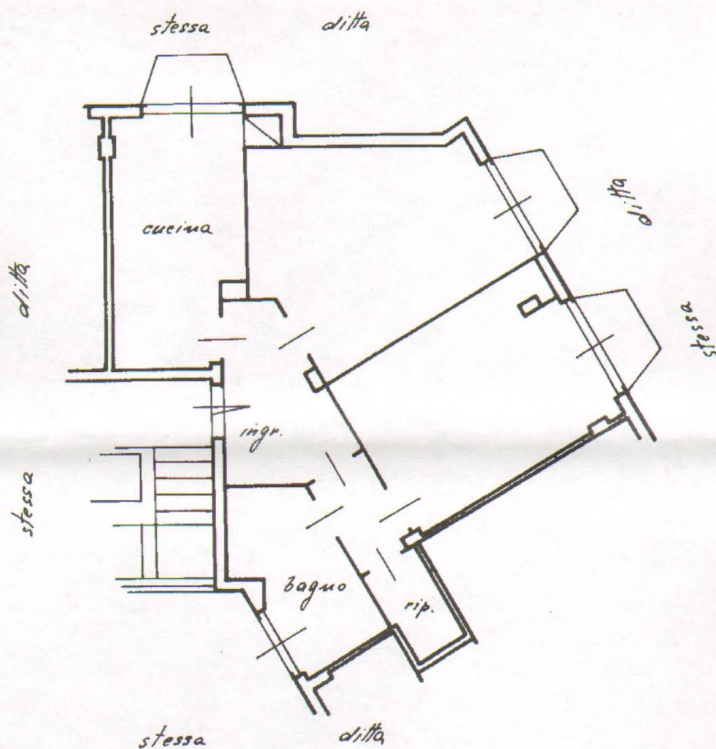

ORIENTAMENTO



SCALA DI 1:100

SPAZIO RISERVATO PER LE ANNOTAZIONI D'UFFICIO

Compilata dal Inq. Attilio Serafini
(titolo, nome e cognome del tecnico)

Iscritto all'Albo de ingg.
della Provincia di Roma

DATA 20-5-963

Firma: ing. Attilio Serafini

di ROMA (H501) - < Foglio: 881 Particella: 1135 - Subalterno 3 >
Catasto dei Fabbricati - Situazione al 10/12/2009 - Comune di ROMA (H501) - < Foglio: 881 Particella: 1135 - Subalterno 3 >
CICILIO BACCINI - 15 piano: 1 intero: 1
FOTOGRAFICO DELLO STUDIO