

Dichiarazione protocollo n. RM0154331 del 25/02/2013

Planimetria di u.i.u. in Comune di Roma

Circonvallazione Appia

civ. 91

**Agenzia del Territorio
CATASTO FABBRICATI
Ufficio Provinciale di
Roma**

Identificativi Catastali:

Sezione:
Foglio: 901
Particella: 357
Subalterno: 22

Compilata da:
Narcisi Telemaco

Iscritto all'albo:
Architetto Dipendente Pubblico

Prov.

N.

Scheda n. 1

Scala 1:200

Appartamento,
Piano terra sc. B Int. 1
Hm= 3,05

Catasto dei Fabbricati - Situazione al 26/02/2013 - Comune di ROMA(H501) - < Foglio: 901 Particella: 357 - Subalterno 22 ->
CIRCONVALLAZIONE APPIA n. 91 piano: T interno: 1 scala: B;

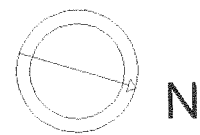
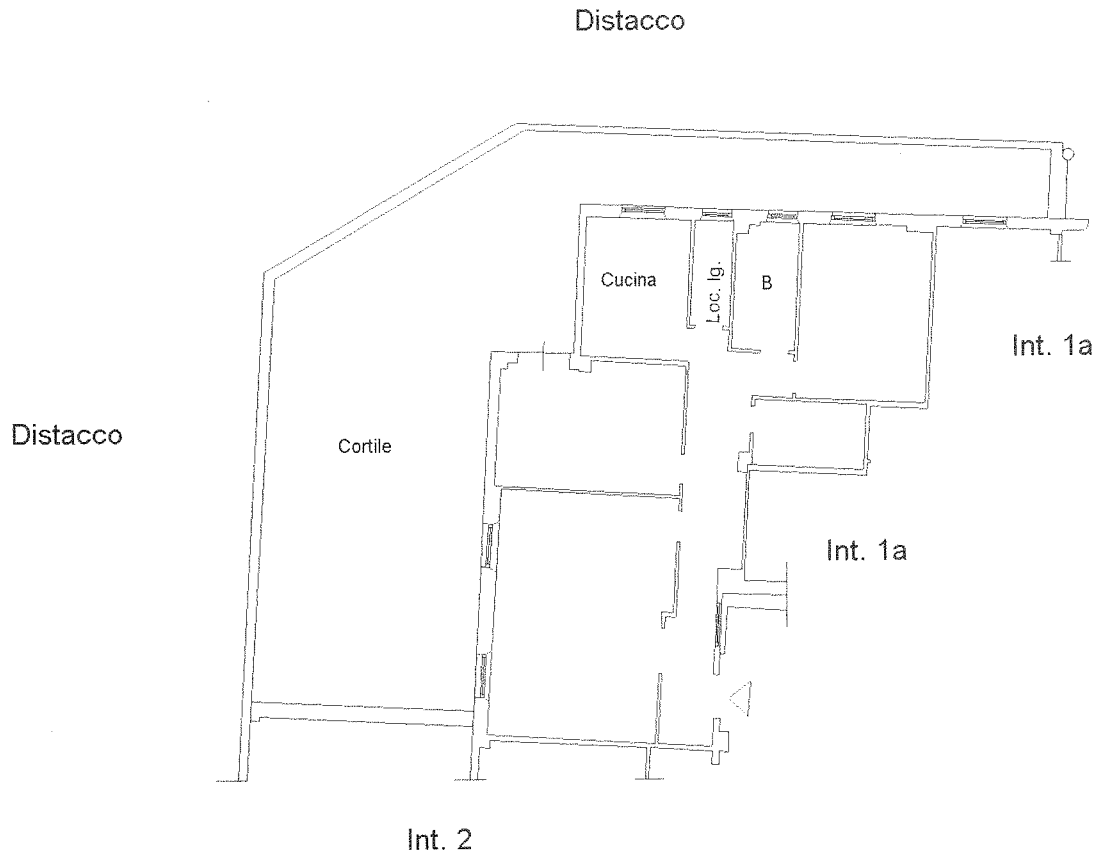

Ultima Planimetria in atti