

**Agenzia delle Entrate
CATASTO FABBRICATI
Ufficio Provinciale di
Roma**

Dichiarazione protocollo n. RM0408814del 11/06/2025

Comune di Roma

Via Della Lega Lombarda

civ. 43

Identificativi Catastali:

Sezione:

Foglio: 589

Particella: 75

Subalterno: 530

Compilata da:
De Ioanna Anna

Iscritto all'albo:
Architetto Dipendente Pubblico

Prov.

N.

Planimetria

Scheda n. 1

Scala 1:200

Appartamento
Scala A
Interno 15
Piano sesto
H = 3,35 m

distacco su fabbricato per abitazioni

VIA DELLA LEGA LOMBARDA

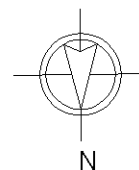
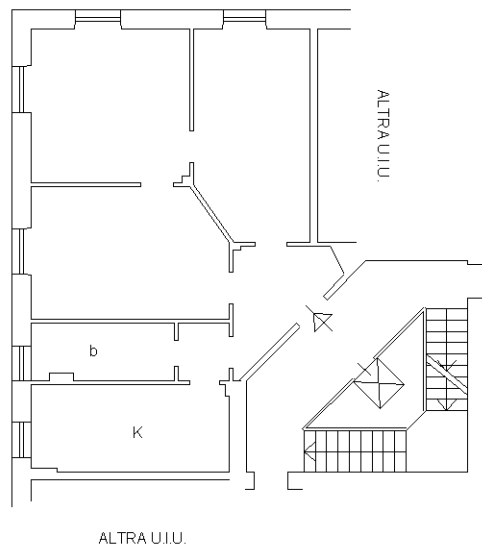

Ultima planimetria in atti

**Agenzia del Territorio
CATASTO FABBRICATI
Ufficio Provinciale di
Roma**

Dichiarazione protocollo n. RM0561579 del 10/05/2010

Planimetria di u.i.u. in Comune di Roma

Via Della Lega Lombarda

civ. 43

Identificativi Catastali:

Sezione:

Foglio: 589

Particella: 75

Subalterno: 531

Compilata da:
Carcassi Ester

Iscritto all'albo:
Geometra Dipendente Pubblico

Prov.

N.

Scheda n. 1

Scala 1:200

Cantina n. 14
Scala A
Piano Seminterrato
H = 3,50 m

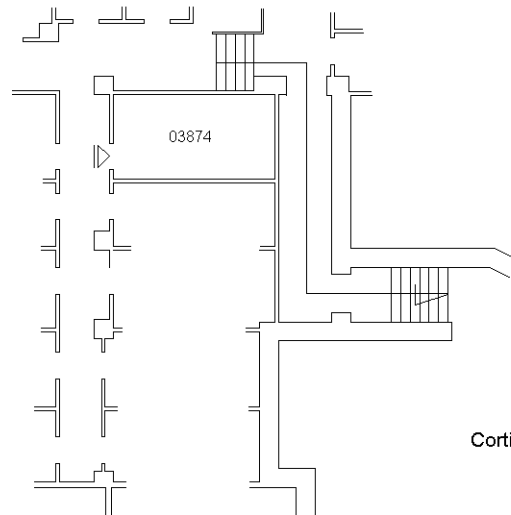

Cortile interno

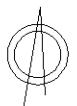

Ultima planimetria in atti