

MODULARIO
F. - Col. S. T. - 315



MINISTERO DELLE FINANZE

Mod. B (Nuovo Catasto Edilizio Urbano)

DIREZIONE GENERALE DEL CATASTO E DEI SERVIZI TECNICI ERARIALI

Lire
20

NUOVO CATASTO EDILIZIO URBANO

(R. DECRETO-LEGGE 12 APRILE 1938, N. 652)

Planimetria dell'immobile situato nel Comune di ROMA Via L. BATTISTA ALBERTI N° 6

Ditta ISTITUTO AUTONOMO PER LE CASE POPOLARI DELLA PROVINCIA DI ROMA

Allegata alla dichiarazione presentata all'Ufficio Tecnico Erariale di ROMA

S. SABA - GRUPPO 1°
LOTTO 6 FABBR 1 PIANO SCANTINATO
MATRICOLA 0299

SCHEDA N. M 1011756

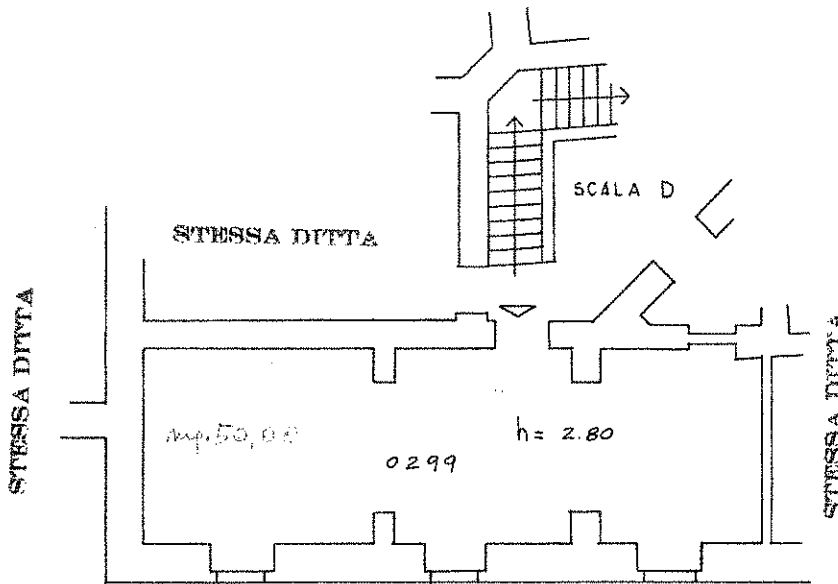

VIA V. CAMUCCINI

ISTITUTO AUTONOMO
per le
CASE POPOLARI DELLA PROVINCIA DI ROMA
UFFICIO TECNICO

ORIENTAMENTO



SCALA DI F. 100

SPAZIO RISERVATO PER LE ANNOTAZIONI D'UFFICIO

DATA
PROT. N°

Compilato dal _____
(Titolo, nome e cognome del tecnico)

Iscritto all'Albo de _____
della Provincia di _____

DATA _____ 1965

Firma: _____

Catasto dei Fabbricati - Situazione al 07/01/2013 - Comune di ROMA (H501) - < Foglio: 519 - Particella: 312 - Subalterno: 56 >
VIA LEON BATTISTA ALBERTI n. 6 piano: S1 interno: 299 lotto: 6 edificio: 1;

10 metri

Ultima planimetria in atti UFFICIO DELLO STATO