

Agenzia del Territorio
CATASTO FABBRICATI
Ufficio Provinciale di
Bari

Dichiarazione protocollo n. BA0437269 del 01/12/2006

Planimetria di u.i.u. in Comune di Bari

Via Giuseppe Fanelli

civ. 289

Identificativi Catastali:

Sezione:

Foglio: 59

Particella: 1211

Subalterno: 1

Compilata da:
Fumai Emanuele

Iscritto all'albo:
Geometri

Prov. Bari

N. 3719

Scheda n. 1

Scala 1:200

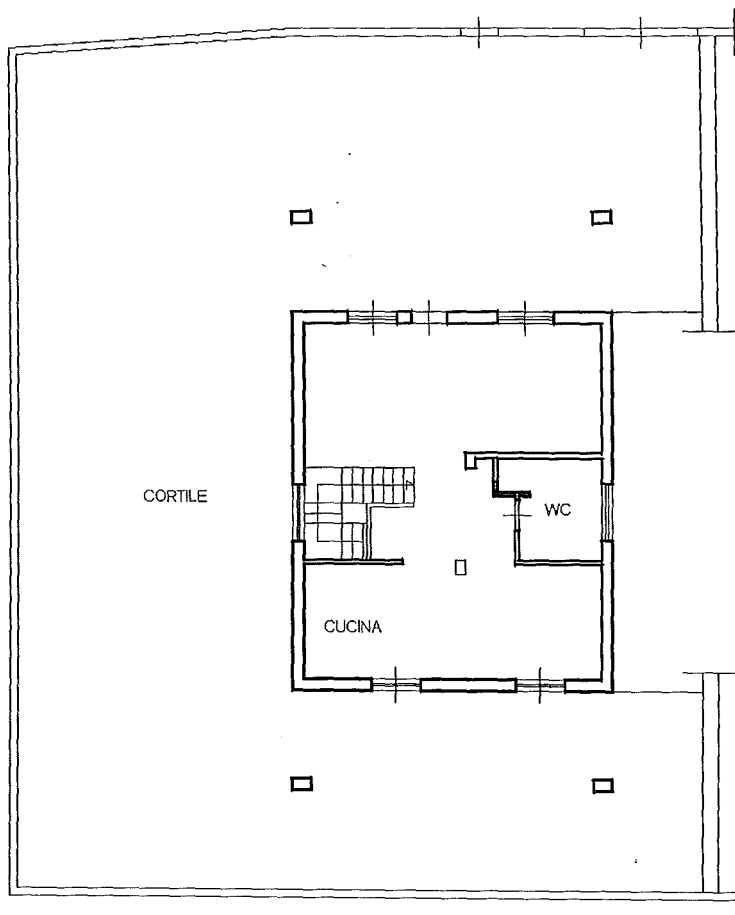

PIANO TERRA

ABITAZIONE

H=2.95

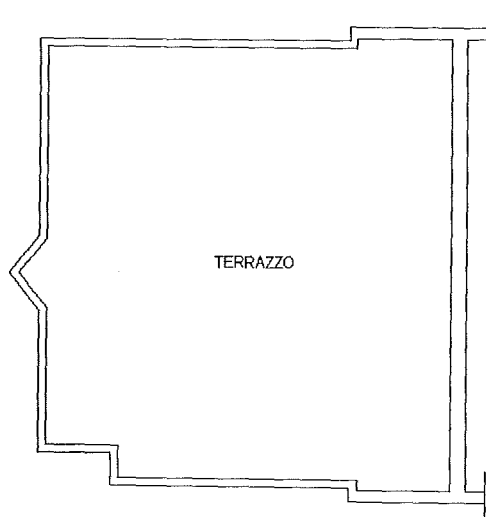

PIANO PRIMO



Ultima Planimetria in atti

Data: 31/08/2010 - n. BA0434824 - Richiedente MAURIZIO FRANCO IST 412045 DEL 06/08/2010

Tot.schede: 1 - Formato di acq.: A4(210x297) - Fatt. di scala: 1:1

Catasto dei Fabbricati - Situazione al 31/08/2010 - Comune di BARI(A662) - < Foglio: 59 Particella: 1211 - Subalterno 1 >
VIA GIUSEPPE FANELLI n. 289 piano: T-1;

Agenzia del Territorio
CATASTO FABBRICATI
Ufficio Provinciale di
Bari

Dichiarazione protocollo n. BA0437269 del 01/12/2006

Planimetria di u.i.u. in Comune di Bari

Via Giuseppe Fanelli

civ. 289

Identificativi Catastali:

Sezione:

Foglio: 59

Particella: 1211

Subalterno: 2

Compilata da:
Fumai Emanuele

Iscritto all'albo:
Geometri

Prov. Bari

N. 3719

Scheda n. 1

Scala 1:200

PIANO TERRA

POSTO AUTO COPERTO

H=2.95

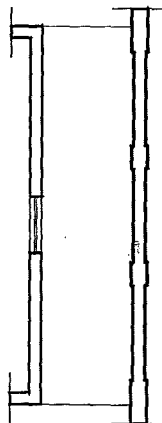

Catasto dei Fabbricati - Situazione al 31/08/2010 - Comune di BARI(A662) - < Foglio: 59 Particella: 1211 - Subalterno 2 >
VIA GIUSEPPE FANELLI n. 289 piano: T;

Ultima Planimetria in atti

Data: 31/08/2010 - n. BA0434825 - Richiedente MAURIZIO FRANCO IST 412045 DEL 06/08/2010

Tot.schede: 1 - Formato di acq.: A4(210x297) - Fatt. di scala: 1:1

Agenzia del Territorio
CATASTO FABBRICATI
Ufficio Provinciale di
Bari

Dichiarazione protocollo n. BA0074243 del 13/02/2007

Planimetria di u.i.u. in Comune di Bari

Via Giuseppe Fanelli

civ. 289

Identificativi Catastali:

Sezione:

Foglio: 59

Particella: 1211

Subalterno: 21

Compilata da:
Fumai Emanuele

Iscritto all'albo:
Geometri

Prov. Bari

N. 3719

Scheda n. 1

Scala 1:200

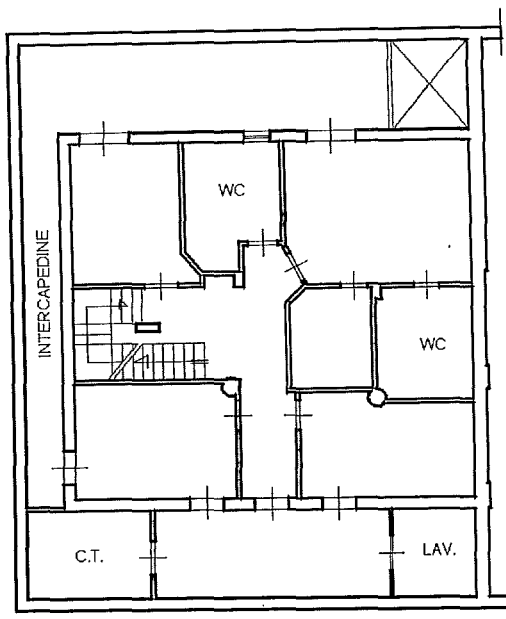

PIANO PRIMO INTERRATO

DEPOSITO

H=3.25

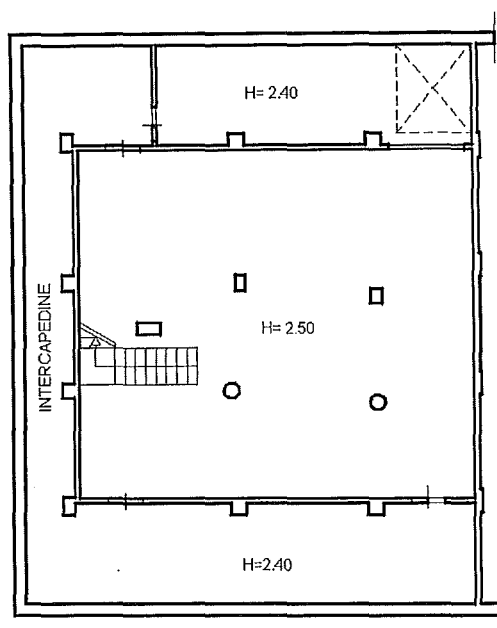

PIANO SECONDO INTERRATO

DEPOSITO



Catasto dei Fabbricati - Situazione al 31/08/2010 - Comune di BARI(A662) - < Foglio: 59 Particella: 1211 - Subalterno 21 >
VIA GIUSEPPE FANELLI n. 289 piano: S1-S2;

Ultima Planimetria in atti

Data: 31/08/2010 - n. BA0434826 - Richiedente MAURIZIO FRANCO IST 412045 DEL 06/08/2010

Tot.schede: 1 - Formato di acq.: A4(210x297) - Fatt. di scala: 1:1