

**Agenzia delle Entrate
CATASTO FABBRICATI
Ufficio Provinciale di
Roma**

Dichiarazione protocollo n. RM0587331 del 16/09/2025

Comune di Roma

Via Dei Marsi

civ. 68

Identificativi Catastali:

Sezione:

Foglio: 615

Particella: 91

Subalterno: 56

Compilata da:
De Ioanna Anna

Iscritto all'albo:
Architetto Dipendente Pubblico

Prov.

N.

Planimetria

Scheda n. 1

Scala 1:100

APPARTAMENTO
scala E piano 3°
interno 8
H = 2,91 m

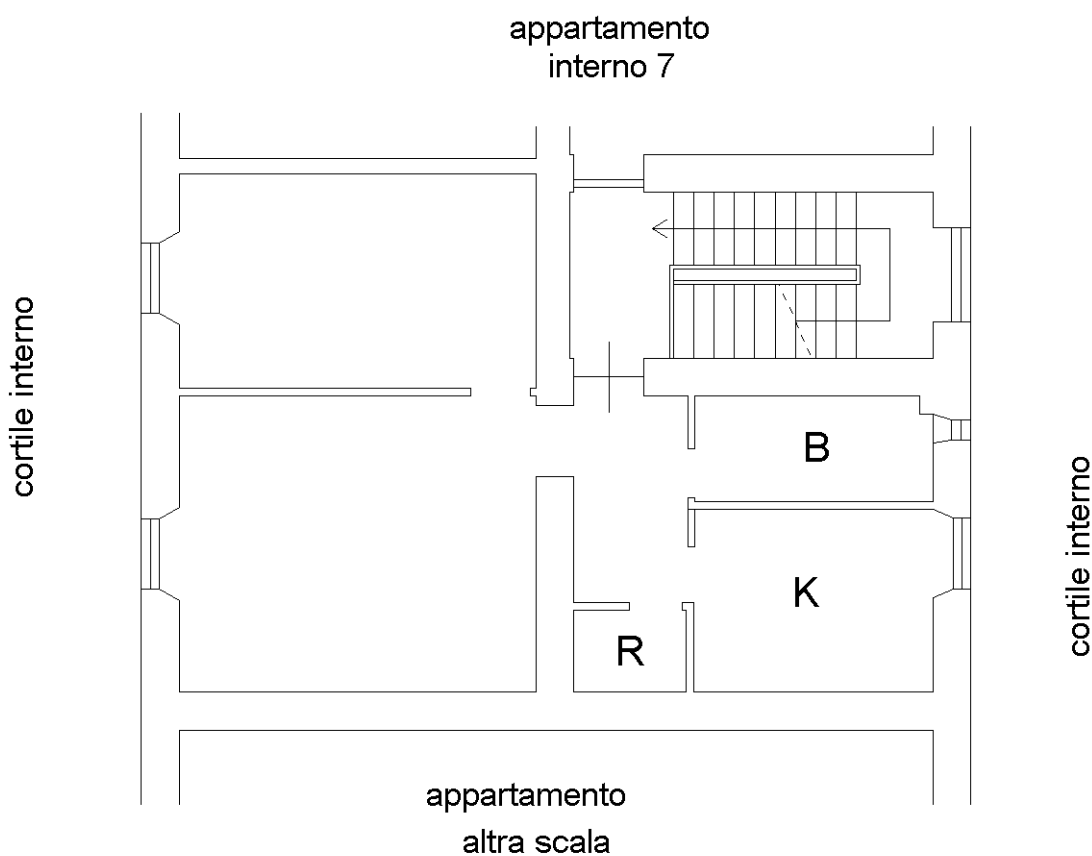

Catasto dei Fabbricati - Situazione al 16/09/2025 - Comune di ROMA(H501) - < Foglio 615 - Particella 91 - Subalterno 56 >
VIA DEI MARSII n. 68 Scala E Interno 8 Piano 3

Ultima planimetria in atti

Data: 16/09/2025 - n. T64677 - Richiedente: GLLCLL80E67H501O

Totale schede: 1 - Formato di acquisizione: A4(210x297) - Formato stampa richiesto: A4(210x297)