



134  
RIO 315



MINISTERO DELLE FINANZE

MOD. B (Nuovo Catasto Edilizio Urbano)

DIREZIONE GENERALE DEL CATASTO E DEI SERVIZI TECNICI ERARIALI

Lire 20

# NUOVO CATASTO EDILIZIO URBANO

(R. DECRETO-LEGGE 13 APRILE 1939, N. 652)

Planimetria dell'immobile situato nel Comune di RIMINI Via R. ELENA-MANZONI  
Ditta CARBONE MICHELE NATO A.FOGGIA IL 9-3-1908 - PRESIDENTE SOCIETA' I.C.E.L.  
Allegata alla dichiarazione presentata all'Ufficio Tecnico Erariale di F. O. R. L. I'

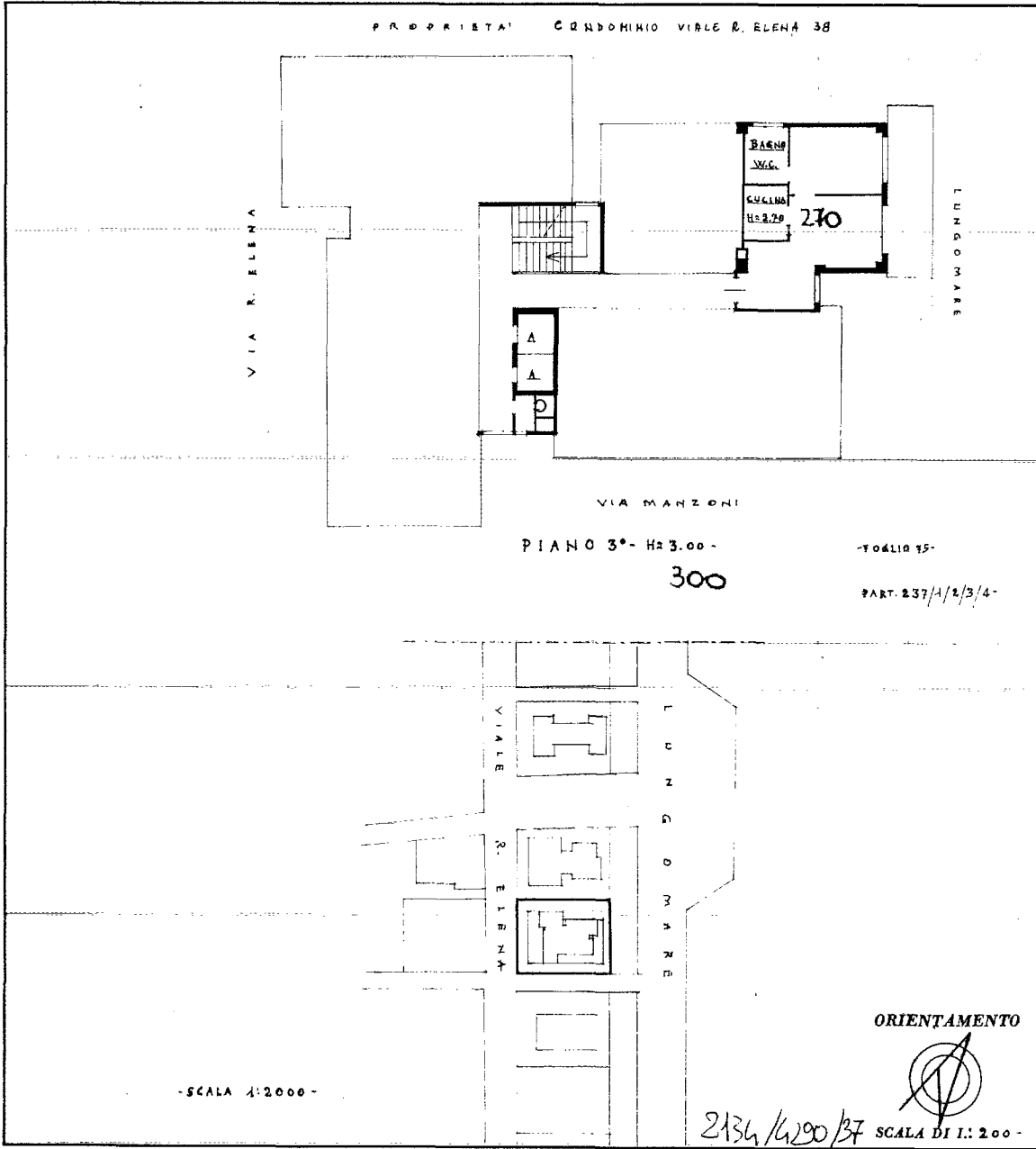

SPAZIO RISERVATO PER LE ANNOTAZIONI D'UFFICIO	
DATA	25 NOV. 1966
PROT. N°	6119

Compilata dal \_\_\_\_\_  
(Titolo, nome e cognome del tecnico)  
G. E. M. S. E. M. P. R. I. N. I. L. I. N. O.  
Iscritto all'Albo de' GEOMETRI  
della Provincia di SEZIONE DI RIMINI  
DATA 27-10-1966  
Firma: *geom. Sempriani Lino*

ISTITUTO POLIGRAFICO DELLO STATO

Catasto dei Fabbricati - Situazione al 04/06/2026 - Comune di RIMINI(H294) - < Foglio 75 - Particella 237 - Subalterno 14 >  
VIA FELLINI SATYRICON DEL 1969 n. 1 Piano 3

Ultima planimetria in atti