

N=4906100



E=1706400

1 Particella: 1520

11-Ott-2017 10:8:25
Prot. n. T63087/2017

Scala originale: 1:1000
Dimensione cornice: 267.000 x 189.000 metri

Comune: BORGO TOSSIGNANO
Foglio: 5 All: A

MODULARIO
F. rig. rend. 487



MINISTERO DELLE FINANZE
DIPARTIMENTO DEL TERRITORIO
CATASTO EDILIZIO URBANO (RDL 13-4-1939, n. 652)

MOD. **BN** (CEU)

LIRE
200

Planimetria di u.i.u. in Comune di BORGO TOSSIGNANO via ROMA civ. 44

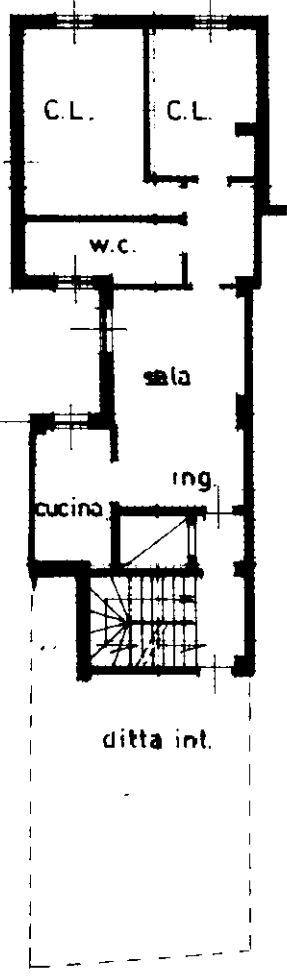

PRIMO PIANO

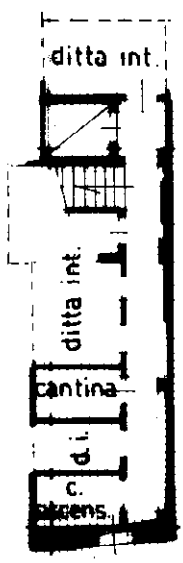

INTERRATO

Planim. Scil. 1/1000
Foglio 5 - mapp. 1520

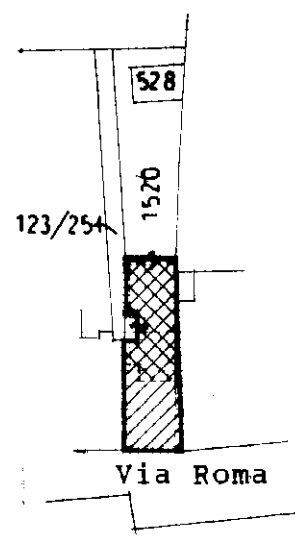

ORIENTAMENTO

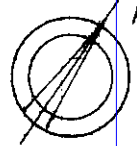

SCALA DI 1:200

Prot. Mod. B n. 9682/98
Voture e/o u.i. n. _____
IMPORTO L. 50.000

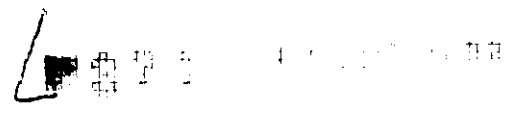

Dichiarazione di N.C.
Dichiarazione di variazione

Compilata dal GEOMETRA
(Titolo, cognome e nome)
RONCHI VITTORIANO

RISERVATO ALL'UFFICIO

Data presentazione: 21/07/1998 - Data: 11/10/2017 - n. T89686 - Richiedente: MDRNTN64L51H224Q
Totale schede: 2 - Formato di acquisizione: A4(210x297) - Formato stampa richiesto: A4(210x297)

Identificativi catastali
F. n. 1520 sub 17
5

Isritto all'albo de GEOMETRI
della provincia di BOLOGNA n. 3218
data _____ Firma _____

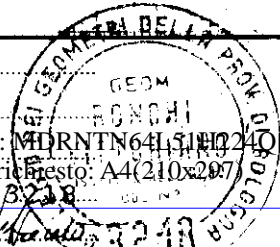

Catasto dei Fabbricati - Situazione al 11/10/2017 - Comune di BORGO TOSSIGNANO (B044) - < Foglio: 5 - Particella: 1520 - Subalterno: 5 >
VIA ROMA n. 44 piano: S1-T-1;

Roma - Istituto Poligrafico e Zecca dello Stato - PV

MODULARIO
F. rig. rend. 487



MINISTERO DELLE FINANZE
DIPARTIMENTO DEL TERRITORIO

CATASTO EDILIZIO URBANO

(RDL 13-4-1939, n. 652)
* Scala originale non disponibile. *

MOD. BN (CEU)

LIRE
200

Planimetria di u.i.u. in Comune di BORGO TOSSIGNANO via ROMA

civ. 44

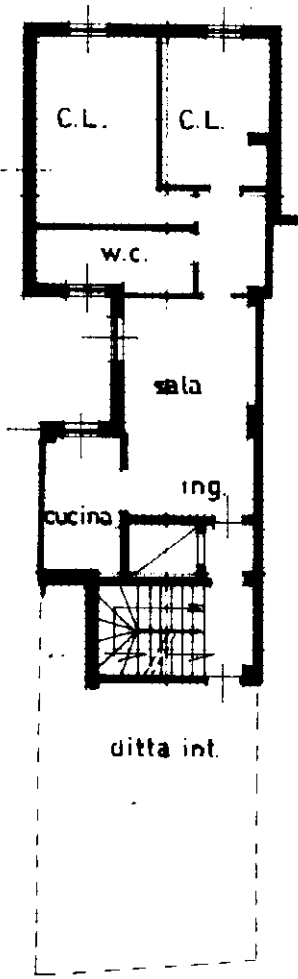

PRIMO PIANO

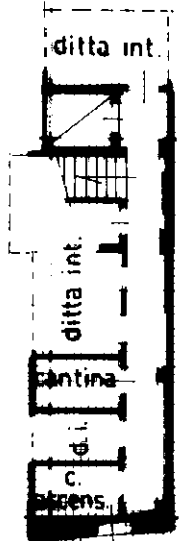

INTERRATO

Planim. Sc1. 1/1000
Foglio 5 - mapp. 1520

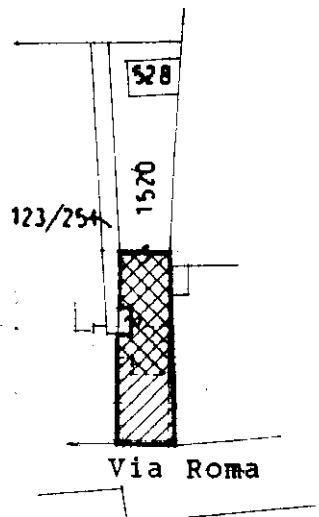

ORIENTAMENTO

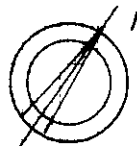

SCALA DI 1:200

L 824 21-2-1998

Prot. (Mod. 8) n. 94682 1998
Vature e/o u.i. n. _____
IMPORTO L. 50.000



Dichiarazione di N.C.
Denuncia di variazione

Compilata dal **GEOMETRA**
(Titolo, cognome e nome)
RONCHI VITTORIANO

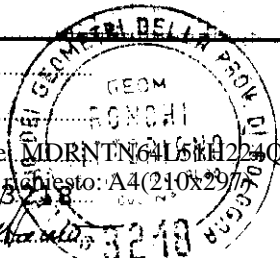

RISERVATO ALL'UFFICIO

Data presentazione: 21/07/1998 - Data scritta: 11/10/2017 - n. T89686 - Richiedente: MDRNTN64L51H224Q

Totale schede: 2 - Formato di acquisizione: A4(210x297) - Formato stampa schede: A4(210x297)

n. 1520 sub. 17

data _____ Firma _____

Catastro dei Fabbricati - Situazione al 11/10/2017 - Comune di BORGO TOSSIGNANO (B044) - < Foglio: 5 - Particella: 1520 - Subalterno: 5 >
VIA ROMA n. 44 piano: S1-T-1;