





MODULARIO
F. n. 497



MINISTERO DELLE FINANZE
DIREZIONE GENERALE DEL CATASTO E DEI SERVIZI TECNICI ERARIALI

Mod. B (Nuovo Catasto Edilizio Urbano)

Lire
100

NUOVO CATASTO EDILIZIO URBANO

(R. DECRETO-LEGGE 13 APRILE 1989, N. 652)

Planimetria dell'immobile situato nel Comune di Carinola (CE) Via TAVERNOLA ANGOLO VIA CAIRO

Ditta [REDACTED]

Allegata alla dichiarazione presentata all'Ufficio Tecnico Erariale di Caserta

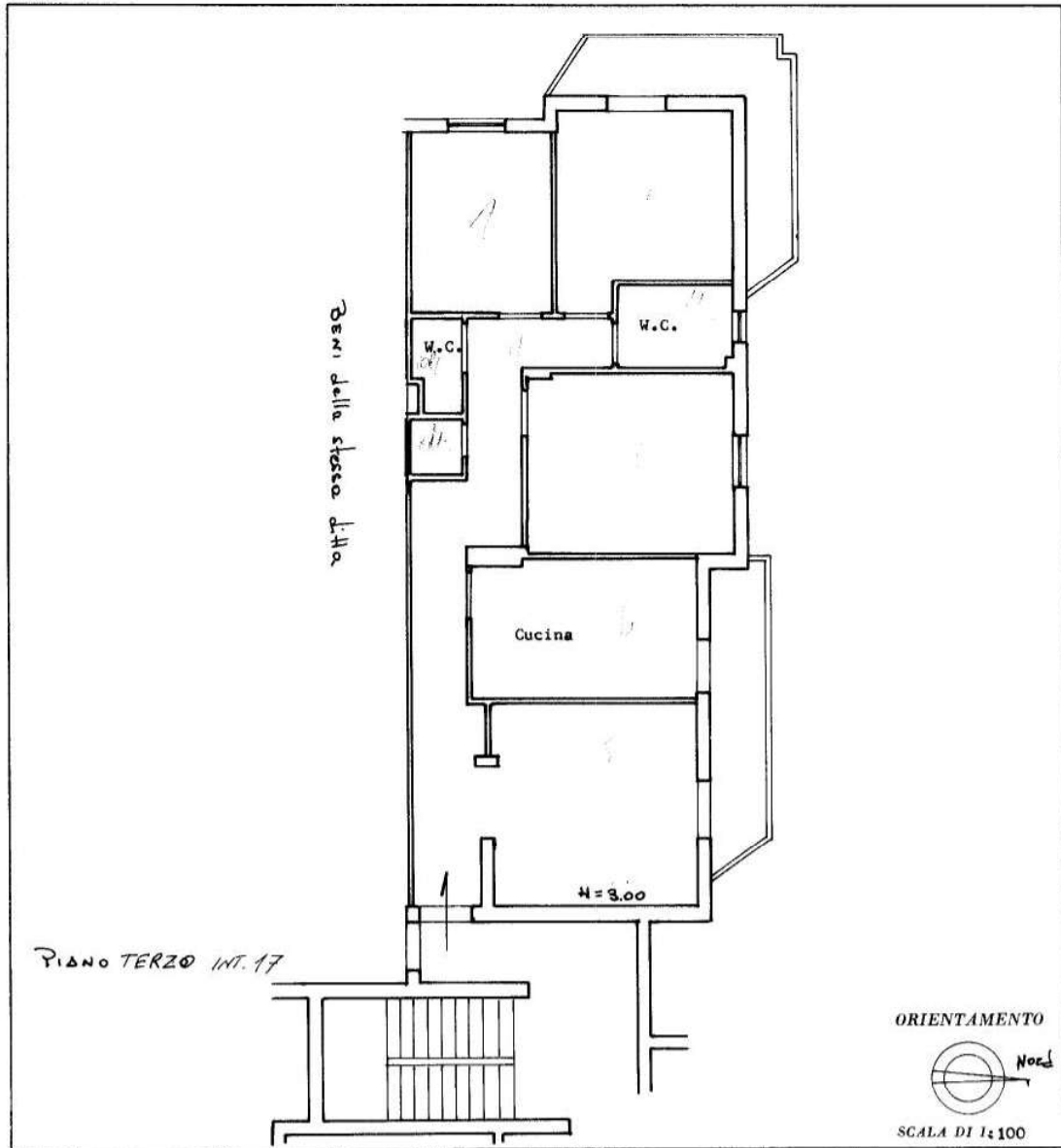

SPAZIO RISERVATO PER LE ANNOTAZIONI D'UFFICIO

DATA	[REDACTED]	P. n. 223 Feb 26
PROT. N°		

Compilata dal Dott. Arch.
(Titolo, nome e cognome del tecnico)
Alfonso Russo
Iscritto all'Albo degli Architetti n. 188
della Provincia di Caserta
DATA _____
Firma: [Signature]

Catasto dei Fabbricati - Situazione al 21/06/2017 - Comune di CARINOLA (B781) - < Foglio: 2 - Particella: 223 - Subalterno: 26 >
VIA TAVERNOLA piano: 3 interno: 17;

Ultima planimetria in atti

Data presentazione: 26/02/1985 - Data: 21/06/2017 - n. T225613 - Richiedente: [REDACTED]

Totale schede: 1 - Formato di acquisizione: A3(297x420) - Formato stampa richiesto: A4(210x297)

MODULARIO
F. fog. red. 497



MINISTERO DELLE FINANZE
DIREZIONE GENERALE DEL CATASTO E DEI SERVIZI TECNICI ERARIALI
NUOVO CATASTO EDILIZIO URBANO

MOD. B (Nuovo Catasto Edilizio Urbano)

Lire
100

(R. DECRETO-LEGGE 13 APRILE 1939, N. 632)

Planimetria dell'immobile situato nel Comune di CARINOLA Via TAVERNOLA ANGOLO VIA CARPO

Ditta [REDACTED]

Allegata alla dichiarazione presentata all'Ufficio Tecnico Erariale di CASERTA

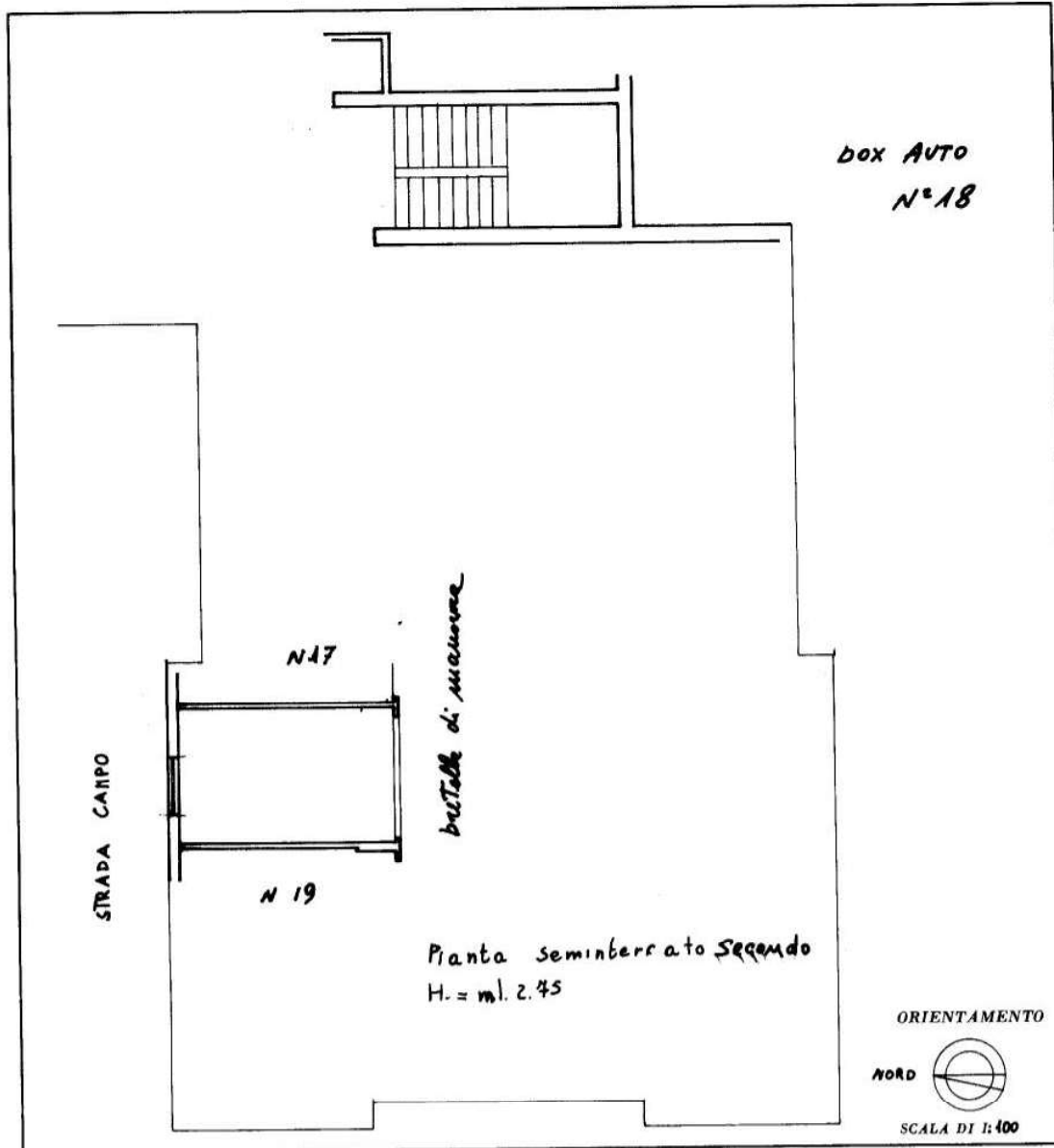

SPAZIO RISERVATO PER LE ANNOTAZIONI D'UFFICIO

DATA
PROT. N°

961
20 FEB 1985

F-2 N-293
SUB 50

Compilata dal Dott. Arch.
Alfonso Russo
(Titolo, nome e cognome del tecnico)

Iscritto all'Albo degli Architetti
della Provincia di CASERTA

DATA

Firma: [Signature]

Catasto dei Fabbricati - Situazione al 21/06/2017 - Comune di CARINOLA (B781) - < Foglio: 2 - Particella: 223 - Subalterno: 50 >
VIA TAVERNOLA piano: S2 interno: 18;

Ultima planimetria in atti

Data presentazione: 26/02/1985 - Data: 21/06/2017 - n. T225610 - Richiedente: [REDACTED]

Totale schede: 1 - Formato di acquisizione: A3(297x420) - Formato stampa richiesto: A4(210x297)

