

MINISTERO DELLE FINANZE
DIREZIONE GENERALE DEL CATASTO E DEI SERVIZI TECNICI ERARIALI

Lire
34)

NUOVO CATASTO EDILIZIO URBANO

Immobile situato nel Comune di LATINA Via EROI DEL LAVORO
L'ISTITUTO NAZIONALE DELLA PROVVIDENZA SOCIALE
La dichiarazione presentata all'Ufficio Tecnico Erariale di LATINA

Foglio SESTO

Scheda n° 1263435

Proprietà stessa Ditta

Proprietà stessa Ditta

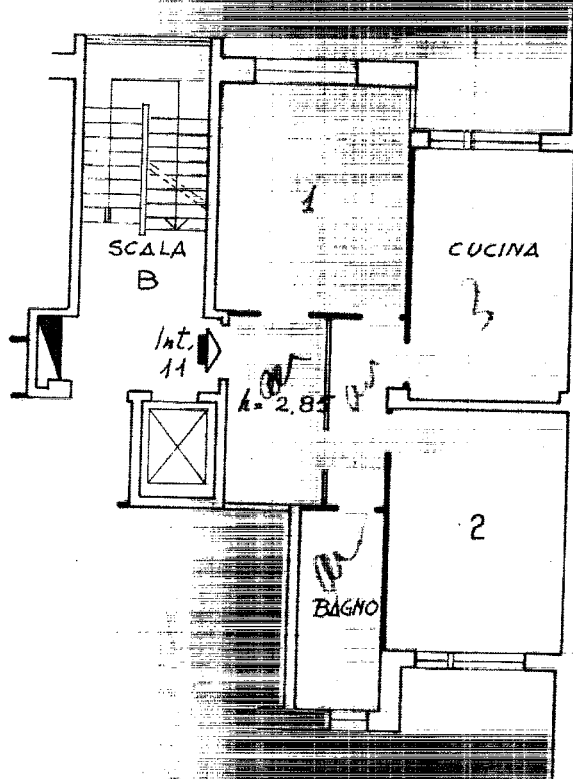

Proprietà stessa Ditta

Proprietà stessa Ditta

ORIENTAMENTO



Scala di 1:100

SPAZIO RISERVATO PER LE ANNOTAZIONI DOMESTICHE

Compilata dal Dott. Arch. Emidio Lorenzini
(Titolo, nome e cognome del tecnico)
Iscritto all'Albo degli Architetti

ORDINE DEGLI ARCHITETTI DI ROMA E DEL LAZIO	DIST. ARCH. EMIDIO LORENZINI
	1570